

ESTADÍSTICA

06

07

**ENCUESTA
DE HÁBITOS
Y PRÁCTICAS
CULTURALES
EN ESPAÑA
2006-2007**

Encuesta de hábitos y prácticas culturales en España 2006-2007

Esta encuesta ha sido realizada por el Ministerio de Cultura que ha contado con la inestimable colaboración del Instituto Nacional de Estadística (INE) en diversos aspectos de su diseño muestral.

www.mcu.es



MINISTERIO DE CULTURA

Edita:
© SECRETARÍA GENERAL TÉCNICA
Subdirección General
de Publicaciones, Información y Documentación

NIPO: 551-07-071-6
ISBN: 978-84-8181-353-1



MINISTERIO
DE CULTURA

César Antonio Molina
Ministro de Cultura

María Dolores Carrión Martín
Subsecretaria de Cultura

Concepción Becerra Bermejo
Secretaria General Técnica

La presente publicación recoge los principales resultados obtenidos de la Encuesta de Hábitos y Prácticas Culturales en España 2006-2007 referidos al conjunto de la población española de 15 años en adelante. La encuesta, incluida en el Plan Estadístico Nacional 2005-2008, ha sido realizada por el Ministerio de Cultura, que ha contado con la inestimable colaboración del Instituto Nacional de Estadística en determinados aspectos de su diseño muestral.

La finalidad del proyecto es múltiple; por una parte, evaluar la evolución de los principales indicadores relativos a los hábitos y prácticas culturales de los españoles, dotando de continuidad al trabajo realizado con referencia a los años 2002-2003, y por otra, ampliando los objetivos de aquel proyecto, profundizar en nuevos

aspectos relevantes en el ámbito cultural, especialmente en lo que respecta a la forma de adquisición de determinados productos sujetos a derechos de propiedad intelectual.

Así, la encuesta se constituye en un vehículo para abordar parte de las necesidades de información estadística recogidas en el Plan Integral del Gobierno para la Disminución y Eliminación de las Actividades Vulneradoras de la Propiedad Intelectual, promulgado por el Gobierno en 2005.

El Ministerio de Cultura agradece la inestimable colaboración de las personas encuestadas y espera que los resultados que se presentan constituyan un instrumento de utilidad para un mejor conocimiento del impacto de la cultura en la sociedad española.

César Antonio Molina
Ministro de Cultura

Índice sintético

Metodología	27
Introducción	29
1. Objetivos de la encuesta	29
2. Unidad a investigar	29
3. Ámbito de la investigación	29
4. Período de referencia	29
5. Principales conceptos	30
6. Principales variables	30
7. Características de clasificación	31
8. Cuestionario	32
9. Diseño muestral	33
10. Recogida y tratamiento de los datos	36
11. Estructura de la publicación	36
12. Difusión de resultados	36
Principales resultados	37
1. Cuadro resumen	39
2. Indicadores de evolución	45
3. Indicadores por colectivos	51
4. Gráficos	61
Resultados detallados	97
1. Equipamientos culturales	99
2. Museos, monumentos y archivos	123
3. Lectura y bibliotecas	147
4. Artes escénicas	193
5. Música	221
6. Cine	275
7. Vídeo	287
8. Televisión y radio	317
9. Ordenador e Internet	327
10. Otras prácticas relacionadas con el ocio y la cultura	357
Anexo	375
Errores de muestreo	381

Índice detallado

Metodología	27
Introducción	29
1. Objetivos de la encuesta	29
2. Unidad a investigar	29
3. Ámbito de la investigación	29
4. Período de referencia	29
5. Principales conceptos	30
6. Principales variables	30
7. Características de clasificación	31
8. Cuestionario	32
8.1. Datos personales	32
8.2. Equipamientos culturales	32
8.3. Interés en actividades culturales	32
8.4. Monumentos, yacimientos, museos y archivos.....	32
8.5. Lectura y bibliotecas	32
8.6. Ballet o danza, ópera, zarzuela y teatro.....	33
8.7. Conciertos de música clásica y actual	33
8.8. Cine y vídeo	33
8.9. Música	33
8.10. Televisión.....	33
8.11. Radio	33
8.12. Ordenador e Internet	33
8.13. Otras prácticas relacionadas con el ocio y la cultura	33
9. Diseño muestral	33
9.1. Tipo de muestreo.....	34
9.2. Tamaño de la muestra. Afijación.....	34
9.2.1. Afijación por comunidades autónomas	34
9.2.2. Afijación entre estratos.....	35
9.2.3. Distribución de la muestra en el tiempo	35
9.3. Selección de la muestra.....	35
9.4. Estimadores.....	35
9.5. Errores de muestreo	35
10. Recogida y tratamiento de los datos	36
11. Estructura de la publicación	36
12. Difusión de resultados	36
Principales resultados	37
1. Cuadros resumen	39
R1. Personas que realizaron o suelen realizar determinadas actividades culturales	41
R2. Personas que han realizado en el último año determinadas prácticas culturales activas.....	42
R3. Personas que han asistido en el último año a otras actividades culturales o relacionadas con el ocio..	42
R4. Personas que viven con menores de 15 años según la asistencia y opinión de estos menores respecto a determinadas actividades culturales	42
R5. Personas que han realizado compras de diversos equipamientos culturales en el último trimestre	43
R6. Personas que han obtenido libros, música o vídeos en el último trimestre según vías	43
R7. Personas según la disponibilidad de diversos equipamientos culturales en su hogar	43

2. Indicadores de evolución	45
E1. Personas que realizaron o suelen realizar en diversos períodos determinadas actividades culturales....	47
E2. Personas que han realizado compras de diversos equipamientos	50
E3. Personas según la disponibilidad de diversos equipamientos culturales en su hogar	50
3. Indicadores por colectivos	51
I.1.1. Personas que asistieron a museos o exposiciones en el último año y realizaron determinadas actividades culturales	53
I.1.2. Personas que asistieron a museos o exposiciones en el último año y suelen realizar determinadas actividades culturales	53
I.1.3. Personas que asistieron a museos o exposiciones en el último año y realizaron compras de diversos equipamientos.....	53
I.2.1. Personas que leyeron libros en el último trimestre y realizaron determinadas actividades culturales..	54
I.2.2. Personas que leyeron libros en el último trimestre y suelen realizar determinadas actividades culturales	54
I.2.3. Personas que leyeron libros en el último trimestre y realizaron compras de diversos equipamientos	54
I.3.1. Personas que asistieron a espectáculos de artes escénicas en el último año y realizaron determinadas actividades culturales	55
I.3.2. Personas que asistieron a espectáculos de artes escénicas en el último año y suelen realizar determinadas actividades culturales.....	55
I.3.3. Personas que asistieron a espectáculos de artes escénicas en el último año y realizaron compras de diversos equipamientos	55
I.4.1. Personas que asistieron a conciertos en el último año y realizaron determinadas actividades culturales	56
I.4.2. Personas que asistieron a conciertos en el último año y suelen realizar determinadas actividades culturales	56
I.4.3. Personas que asistieron a conciertos en el último año y realizaron compras de diversos equipamientos	56
I.5.1. Personas asistieron al cine en el último año y realizaron determinadas actividades culturales	57
I.5.2. Personas que asistieron al cine en el último año y suelen realizar determinadas actividades culturales	57
I.5.3. Personas que asistieron al cine en el último año y realizaron compras de diversos equipamientos	57
I.6.1. Personas que escucharon música al menos una vez al mes y realizaron determinadas actividades culturales	58
I.6.2. Personas que escucharon música al menos una vez al mes y suelen realizar determinadas actividades culturales	58
I.6.3. Personas que escucharon música al menos una vez al mes y realizaron compras de diversos equipamientos	58
I.7.1. Personas que utilizaron el ordenador al menos una vez al mes y realizaron determinadas actividades culturales	59
I.7.2. Personas que utilizaron el ordenador al menos una vez al mes y suelen realizar determinadas actividades culturales	59
I.7.3. Personas que utilizaron el ordenador al menos una vez al mes y realizaron compras de diversos equipamientos	59
4. Gráficos	61
Principales indicadores	63
1. Personas que realizaron determinadas actividades culturales en el último año.....	63
2. Personas que suelen realizar determinadas actividades al menos una vez al mes.....	63
3. Personas que en el último trimestre realizaron compras de diversos equipamientos.....	63
4. Personas que en el último trimestre compraron música o vídeos sin marca en un mercadillo o puesto ambulante o los descargaron gratuitamente de Internet.....	63
G1. Equipamientos Culturales	64
1.1 Personas según la disponibilidad de diversos equipamientos en sus hogares.....	64
1.2 Personas según el número medio de libros en el hogar	64
1.3 Personas según el tipo de soporte de sonido disponible en el hogar.....	64

G2. Museos, monumentos y archivos	65
2.1. Personas según el grado de interés por los museos.....	65
2.2. Personas según la visita a museos.....	65
2.3. Personas según la visita a museos el último año	65
2.4. Personas que han visitado museos en un año según la localización del museo que visitaron por última vez	65
2.5. Personas que han visitado museos en un año según el tipo de entrada de la última vez que han ido	65
2.6. Personas que han visitado museos en un año según la tipología del museo que visitaron la última vez	66
2.7. Personas que han visitado museos en un año según el grado de satisfacción de la última vez que han ido	66
2.8. Personas según el grado de interés por las exposiciones	66
2.9. Personas según la visita a exposiciones	66
2.10. Personas según la visita a exposiciones el último año	66
2.11. Personas que viven con menores de 15 años según la visita de estos menores a museos o exposiciones en el último año y la opinión de estos menores respecto a esta actividad	67
2.12. Personas que viven con menores de 15 años que han visitado museos o exposiciones en el último año según el tipo de acompañamiento	67
2.13. Personas según el grado de interés por las galerías de arte	67
2.14. Personas según la visita a galerías de arte	67
2.15. Personas según la visita a galerías de arte en el último año	67
2.16. Personas según el grado de interés por los monumentos.....	68
2.17. Personas según la visita a monumentos.....	68
2.18. Personas según la visita a monumentos en el último año	68
2.19. Personas según el grado de interés por los yacimientos arqueológicos	68
2.20. Personas según la visita a yacimientos arqueológicos	68
2.21. Personas según la visita a yacimientos arqueológicos en el último año.....	69
2.22. Personas según el grado de interés por los archivos	69
2.23. Personas según la visita a archivos	69
2.24. Personas según la visita a archivos en el último año	69
G3. Lectura y bibliotecas	70
3.1. Personas según el grado de interés por la lectura	70
3.2. Personas según la lectura de libros.....	70
3.3. Personas según la lectura de libros en el último año.....	70
3.4. Personas según la lectura de libros relacionados con la profesión o los estudios en el último año	71
3.5. Personas según la lectura de libros no relacionados con la profesión o los estudios en el último año	71
3.6. Personas que han leído libros no relacionados con la profesión o los estudios en un trimestre según los temas de los libros leídos	72
3.7. Personas que han leído novela contemporánea en el último trimestre según tipo	72
3.8. Personas que viven con menores de 15 años según la opinión de estos menores respecto a la lectura	72
3.9. Personas que compraron libros en el último trimestre por motivos y vías de adquisición	73
3.10. Personas que obtuvieron libros en el último trimestre por vías distintas a la compra	73
3.11. Personas que en el último trimestre obtuvieron libros mediante descargas gratuitas de Internet según tipo de web	73
3.12. Personas que obtuvieron libros en el último trimestre mediante descargas gratuitas de Internet o fotocopias según motivos	73
3.13. Personas que suelen leer prensa o revistas al menos una vez al mes	74
3.14. Personas que suelen leer al menos una vez al mes prensa diaria de información general según tipo	74
3.15. Personas según la asistencia a bibliotecas en el último año	74
3.16. Personas según el acceso a bibliotecas a través de Internet en el último año	74
3.17. Personas que han ido a la biblioteca en un trimestre según la utilización de libros propios en la última vez que fueron	75
3.18. Personas que han ido a la biblioteca en un trimestre según el grado de satisfacción de la última vez que fueron	75
3.19. Personas que han ido a la biblioteca en un trimestre según los motivos principales de la asistencia ..	75
3.20. Personas según los motivos principales por los que no van, o no van más veces a la biblioteca	75
3.21. Personas que viven con menores de 15 años según la asistencia de estos menores a la biblioteca en el último año y la opinión de estos menores respecto a esta actividad	75

3.22. Personas que viven con menores de 15 años que han asistido a la biblioteca en el último año según el tipo de acompañamiento.....	75
G4. Artes escénicas	76
4.1. Personas según el grado de interés por el teatro	76
4.2. Personas según la asistencia al teatro	76
4.3. Personas según la asistencia al teatro en el último año	76
4.4. Personas que han asistido al teatro en el último año según el grado de satisfacción	77
4.5. Personas que han asistido al teatro en el último año según el género teatral de la última vez que asistieron	77
4.6. Personas que han asistido al teatro en un año según el tipo de entrada de la última vez que asistieron	77
4.7. Personas según los motivos principales por los que no van, o no van más veces al teatro	77
4.8. Personas según el grado de interés por la ópera	78
4.9. Personas que han asistido a la ópera en el último año según el grado de satisfacción de la última vez que asistieron	78
4.10. Personas según la asistencia a la ópera en el último año	78
4.11. Personas que han ido a la ópera en un año según el tipo de entrada de la última vez que asistieron	78
4.12. Personas según los motivos principales por los que no van, o no van más veces a la ópera	78
4.13. Personas según el grado de interés por la zarzuela	79
4.14. Personas que han asistido a la zarzuela en el último año según el grado de satisfacción de la última vez que asistieron	79
4.15. Personas según la asistencia a la zarzuela en el último año	79
4.16. Personas que han ido a la zarzuela en un año según el tipo de entrada de la última vez que asistieron	79
4.17. Personas según los motivos principales por los que no van, o no van más veces a la zarzuela	79
4.18. Personas según el grado de interés por el ballet o la danza	80
4.19. Personas que han asistido al ballet/danza en el último año según el grado de satisfacción de la última vez que asistieron	80
4.20. Personas según la asistencia al ballet/danza en el último año	80
4.21. Personas que han asistido al ballet/danza en un año según el tipo de entrada de la última vez que asistieron	80
4.22. Personas según los motivos principales por los que no van, o no van más veces al ballet/danza.....	80
4.23. Personas que viven con menores de 15 años según la asistencia de estos menores al teatro en el último año y la opinión de estos menores respecto a esta actividad	81
4.24. Personas que viven con menores de 15 años que han asistido al teatro en el último año según el tipo de acompañamiento	81
4.25. Personas que viven con menores de 15 años según la asistencia de estos menores a la ópera o zarzuela en el último año y la opinión de estos menores respecto a esta actividad.....	81
4.26. Personas que viven con menores de 15 años que han asistido a la ópera o zarzuela en el último año según el tipo de acompañamiento	81
4.27. Personas que viven con menores de 15 años según la asistencia de estos menores al ballet en el último año y la opinión de estos menores respecto a esta actividad	81
4.28. Personas que viven con menores de 15 años que han asistido al ballet en el último año según el tipo de acompañamiento	81
G5. Música	82
5.1. Valoración media del grado de interés por la música.....	82
5.2. Personas según la frecuencia del hábito de escuchar música	82
5.3. Personas que suelen escuchar música al menos una vez al mes	82
5.4. Personas que suelen escuchar música según los medios utilizados	82
5.5. Personas según el lugar donde suelen escuchar música.....	82
5.6. Personas según la compra de música grabada en el último trimestre por vías de adquisición.....	83
5.7. Personas que obtuvieron música grabada en el último trimestre por vías distintas a la compra	83
5.8. Personas que en el último trimestre descargaron música gratuitamente de Internet según los programas que suelen utilizar en sus descargas.....	83
5.9. Personas que en el último trimestre compraron música sin marca en un mercadillo o puesto ambulante o descargaron música gratuitamente de Internet según los motivos	83

5.10. Personas que en el último trimestre compraron música sin marca en mercadillos o puestos ambulantes según la compra de música con marca	83
5.11. Personas que en el último trimestre realizaron descargas gratuitas por Internet según la compra de música con marca	83
5.12. Personas según el grado de interés por la música clásica	84
5.13. Personas según la asistencia a conciertos de música clásica	84
5.14. Personas según la asistencia a conciertos de música clásica en el último año	84
5.15. Personas que han asistido a conciertos de música clásica en el último año según el grado de satisfacción	84
5.16. Personas que han asistido a conciertos de música clásica en el último año según los motivos por los que no van, o no van más veces	84
5.17. Personas según el grado de interés por la música actual.....	85
5.18. Personas según la asistencia a conciertos de música actual	85
5.19. Personas según la asistencia a conciertos de música actual en el último año.....	85
5.20. Personas que han asistido a conciertos de música actual en el último año según el grado de satisfacción	85
5.21. Personas que han ido a conciertos de música actual en un año según el tipo de música de la última vez que asistieron	85
5.22. Personas que han escuchado música grabada en un trimestre según el género musical	86
5.23. Personas que viven con menores de 15 años según la opinión de estos menores respecto a escuchar música.....	86
5.24. Personas que viven con menores de 15 años que han asistido a conciertos en el último año según la opinión de estos menores respecto a esta actividad	86
5.25. Personas que viven con menores de 15 años que han asistido a conciertos en el último año según el tipo de acompañamiento	86
G6. Cine	87
6.1. Personas según el grado de interés por el cine	87
6.2. Personas según la asistencia al cine	87
6.3. Personas según la asistencia al cine en el último año	87
6.4. Personas que han asistido al cine en el último año según el grado de satisfacción de la última vez que asistieron	88
6.5. Valoración media del cine español, europeo y americano para los que han asistido en el último año..	88
6.6. Personas que han asistido al cine en el último año según los motivos por los que eligieron la película de la última vez que asistieron	88
6.7. Personas según los motivos principales por los que no van, o no van más veces al cine.....	88
6.8. Personas que viven con menores de 15 años según la asistencia de estos menores al cine en el último año y la opinión de estos menores respecto a esta actividad	88
6.9. Personas que viven con menores de 15 años que han asistido al cine en el último año según el tipo de acompañamiento.....	88
G7. Vídeo	89
7.1. Personas según frecuencia del hábito de ver vídeo	89
7.2. Personas que suelen ver vídeos según los medios utilizados para verlos	89
7.3. Personas que suelen ver vídeo al menos una vez al mes.....	89
7.4. Personas según la frecuencia de grabación, compra o alquiler de vídeos VHS o DVD en el último año	89
7.5. Personas que han grabado, comprado o alquilado vídeos de películas en un trimestre según la nacionalidad de la película	89
7.6. Personas según la compra de vídeos en el último trimestre por vías de adquisición	90
7.7. Personas que obtuvieron vídeos en el último trimestre por vías distintas de la compra.....	90
7.8. Personas que en el último trimestre descargaron vídeos gratuitamente de Internet según los programas que suelen utilizar en sus descargas.....	90
7.9. Personas que en el último trimestre compraron vídeos sin marca en un mercadillo o puesto ambulante o descargaron vídeos gratuitamente de Internet según los motivos	90
7.10. Personas que en el último trimestre compraron vídeos sin marca en mercadillos o puestos ambulantes según la compra de vídeos con marca.....	90
7.11. Personas que en el último trimestre compraron vídeos sin marca en un mercadillo o puesto ambulante o descargaron vídeos gratuitamente de Internet según los motivos	90

G 8. Televisión y radio	91
8.1. Personas que suelen ver la televisión según el tipo de programas que suelen ver	91
8.2. Personas que suelen ver televisión simultáneamente a realizar alguna actividad según tipo de actividad	91
8.3. Personas según la frecuencia del hábito de escuchar la radio.....	91
8.4. Personas que suelen escuchar la radio al menos una vez por semana según el tipo de programas que suelen oír	91
G9. Ordenador	92
9.1. Personas que suelen utilizar el ordenador al menos una vez al mes según el tipo de uso.....	92
9.2. Personas que suelen acceder a Internet al menos una vez al mes según el tipo de uso	92
9.3. Personas según las actividades principales que suelen realizar cuando se conectan a Internet	92
9.4. Personas que suelen conectarse a Internet al menos una vez al trimestre por motivos de ocio o entre- tenimiento según las actividades principales a las que les restan tiempo	93
9.5. Personas que compraron ordenador en el último año según motivos	93
9.6. Personas que obtuvieron software en el último año según las vías por las que lo obtuvieron.....	93
G10. Otras prácticas relacionadas con el ocio y la cultura	94
10.1. Personas que han realizado actividades artísticas en el último año	94
10.2. Personas que han asistido a otras actividades relacionadas con el ocio y la cultura en el último año..	94
10.3. Personas que realizaron cursos de formación complementaria en el último año.....	95
10.4. Personas que realizaron cursos de formación complementaria en el último año según la materia del último curso realizado con mayor número de horas	95
10.5. Personas que realizaron cursos de formación complementaria en el último año según la modalidad de asistencia del último curso con mayor número de horas	95

Resultados detallados

T.1. Equipamientos culturales	99
1.1. Personas según el número de libros en el hogar	101
1.2. Personas según el número de enciclopedias en el hogar	102
1.3. Personas según la disponibilidad de equipamiento para escuchar música en el hogar	103
1.4. Personas según la disponibilidad de soportes de sonido en el hogar	104
1.5. Personas según el número de CD's, casetes y discos en el hogar	105
1.6. Personas según el número de CD's en el hogar	106
1.7. Personas según el número de casetes y discos en el hogar	107
1.8. Personas según el número de instrumentos musicales en el hogar	108
1.9. Personas según el número de aparatos de televisión en el hogar	109
1.10. Personas según la disponibilidad de aparatos de vídeo VHS y DVD en el hogar	110
1.11. Personas según el número de cintas VHS y discos DVD en el hogar	111
1.12. Personas según el número de cintas VHS en el hogar	112
1.13. Personas según el número de discos DVD en el hogar	113
1.14. Personas según el número de cámaras fotográficas en el hogar	114
1.15. Personas según la disponibilidad de cámaras de vídeo en el hogar	115
1.16. Personas según el número de ordenadores en el hogar	116
1.17. Personas según la disponibilidad de acceso a Internet en el hogar	117
1.18. Personas según la disponibilidad de periféricos para el ordenador en el hogar	118
1.19. Personas según la disponibilidad de software para el ordenador en el hogar	119
1.20. Personas según la disponibilidad de PDA en el hogar	120
1.21. Personas según la disponibilidad de consola de vídeo juegos en el hogar	121
T.2. Museos, monumentos y archivos	123
2.1. Personas según el grado de interés por los museos	125
2.2. Personas según la asistencia a museos	126
2.3. Personas que han visitado museos en un trimestre y número medio de visitas	127
2.4. Personas que han visitado museos en un trimestre según el número de veces que han ido	128
2.5. Personas que han visitado museos en un año según el tipo de día de la última vez que han ido	128
2.6. Personas que han visitado museos en un año según el tipo de entrada de la última vez que han ido	128
2.7. Personas que han visitado museos en un año según la localización del museo que visitaron la última vez	129
2.8. Personas que han visitado museos en un año según la tipología del museo que visitaron la última vez	129
2.9. Personas que han visitado museos en un año según el grado de satisfacción de la última vez que han ido	129
2.10. Personas según el grado de interés por las exposiciones	130
2.11. Personas según la asistencia a exposiciones	131
2.12. Personas que han visitado exposiciones en un trimestre según el número de veces que han ido	132
2.13. Personas según el grado de interés por las galerías de arte	133
2.14. Personas según la asistencia a galerías de arte	134
2.15. Personas que han visitado galerías de arte en un trimestre según el número de veces que han ido ..	135
2.16. Personas según el grado de interés por los monumentos	136
2.17. Personas según la visita a monumentos	137
2.18. Personas que han visitado monumentos en un trimestre según el número de veces que han ido	138
2.19. Personas según el grado de interés por los yacimientos arqueológicos	139
2.20. Personas según la visita a yacimientos arqueológicos	140
2.21. Personas que han visitado yacimientos arqueológicos en un trimestre según el número de veces que han ido	141
2.22. Personas según el grado de interés por los archivos	142
2.23. Personas según la visita a archivos	143
2.24. Personas que han visitado archivos en un trimestre según el número de veces que han ido	144
2.25. Personas que viven con menores de 15 años según la visita de estos menores a museos o exposiciones en el último año	145

2.26. Personas que viven con menores de 15 años que han visitado museos o exposiciones en el último año según el tipo de acompañamiento	145
2.27. Personas que viven con menores de 15 años que han visitado museos o exposiciones en el último año según la opinión de estos menores respecto a esta actividad.....	145
T.3 Lectura y bibliotecas	147
3.1. Personas según el grado de interés por la lectura	149
3.1.1 <i>De libros relacionados con la profesión o estudios</i>	150
3.1.2 <i>De libros no relacionados con la profesión o estudios</i>	151
3.2. Personas según la lectura de libros.....	152
3.2.1 <i>Por motivos relacionados con la profesión o estudios</i>	153
3.2.2 <i>Por motivos no relacionados con la profesión o estudios</i>	154
3.3. Personas que han leído libros en un trimestre y número medio de libros leídos	155
3.4. Personas que han leído libros en un trimestre según el número de libros leídos	156
3.4.1 <i>Por motivos relacionados con la profesión o estudios</i>	156
3.4.2 <i>Por motivos no relacionados con la profesión o estudios</i>	156
3.5. Personas que han leído libros en un trimestre según el tiempo medio que dedican por tipo de día..	157
3.5.1 <i>Por motivos relacionados con la profesión o estudios</i>	158
3.5.2 <i>Por motivos no relacionados con la profesión o estudios</i>	159
3.6. Personas que han leído libros en un trimestre según el tiempo dedicado en un día medio	160
3.6.1 <i>Por motivos relacionados con la profesión o estudios</i>	160
3.6.2 <i>Por motivos no relacionados con la profesión o estudios</i>	160
3.7. Personas que han leído libros por motivos no relacionados con la profesión o estudios en un año según el tipo de día.....	161
3.8. Personas que han leído libros por motivos no relacionados con la profesión o estudios en un año según la época del año en que han leído	161
3.9. Personas que han leído libros por motivos no relacionados con la profesión o estudios en un año según el lugar donde leen habitualmente	161
3.10. Personas que han leído libros por motivos no relacionados con la profesión o los estudios en un trimestre según los temas de los libros leídos	162
3.11. Personas según la compra de libros en un trimestre y el número medio de libros comprados.....	163
3.11.1 <i>Libros relacionados con la profesión o estudios</i>	164
3.11.2 <i>Libros no relacionados con la profesión o estudios</i>	165
3.12. Personas que han comprado libros en un trimestre según el destino de los mismos.....	166
3.12.1 <i>Libros relacionados con la profesión o estudios</i>	166
3.12.2 <i>Libros no relacionados con la profesión o estudios</i>	166
3.13. Personas que han comprado libros en un trimestre según donde o de que forma los adquirieron	167
3.13.1 <i>Libros relacionados con la profesión o estudios</i>	168
3.13.2 <i>Libros no relacionados con la profesión o estudios</i>	169
3.14. Personas que han comprado libros en un trimestre y número medio de libros adquiridos según donde o de que forma los adquirieron	170
3.14.1 <i>Libros relacionados con la profesión o estudios</i>	170
3.14.2 <i>Libros no relacionados con la profesión o estudios</i>	170
3.15. Personas que han obtenido libros en un trimestre por vías distintas a la compra y número medio de libros adquiridos según donde o de que forma los obtuvieron	171
3.15.1 <i>Libros relacionados con la profesión o estudios</i>	171
3.15.2 <i>Libros no relacionados con la profesión o estudios</i>	171
3.16. Personas que han descargado gratuitamente libros de Internet o han fotocopiado libros en un trimestre según la materia	172
3.17. Personas que han descargado gratuitamente libros de Internet o han fotocopiado libros en un trimestre según los motivos	172
3.18. Personas que han descargado gratuitamente libros de Internet en un trimestre según diversas características	172
3.19. Personas según el grado de interés por la lectura de periódicos	173
3.20. Personas que suelen leer prensa o publicaciones periódicas al menos una vez al mes.....	174
3.21. Personas según la frecuencia del hábito de lectura de prensa diaria de información general	175
3.21.1 <i>Prensa diaria de información general en papel, no gratuita</i>	176
3.21.2 <i>Prensa diaria de información general en papel, gratuita</i>	177

3.21.3 <i>Personas según la frecuencia del hábito de lectura de prensa diaria de información general en Internet</i>	178
3.22. Personas que suelen leer prensa diaria de información general al menos una vez al mes según la frecuencia de lectura de determinadas secciones	179
3.23. Personas según la frecuencia del hábito de lectura de prensa deportiva	180
3.24. Personas según el grado de interés por la lectura de revistas.....	181
3.25. Personas según la frecuencia del hábito de lectura de revistas.....	182
3.25.1 <i>Revistas culturales</i>	183
3.25.2 <i>Revistas no culturales</i>	184
3.26. Personas según el grado de interés por asistir a bibliotecas	185
3.27. Personas según la asistencia a bibliotecas	186
3.28. Personas según el acceso bibliotecas a través de Internet.....	187
3.29. Personas que han ido a la biblioteca en un trimestre según el número de veces que asistieron.....	188
3.30. Personas que han accedido a la biblioteca a través de Internet en un trimestre según el número de veces que accedieron	188
3.31. Personas que han ido a la biblioteca en un trimestre según el tipo de día de la última vez que fueron	188
3.32. Personas que han asistido a la biblioteca en un trimestre según la utilización de libros propios en la última vez que fueron	189
3.33. Personas que han asistido a la biblioteca en un trimestre según los motivos principales de la asistencia	189
3.34. Personas según los motivos principales por los que no van, o no van más veces a la biblioteca	190
3.35. Personas según el grado de satisfacción de la última vez que han ido a una biblioteca	191
3.36. Personas que viven con menores de 15 años según la opinión de estos menores respecto a la lectura	191
3.37. Personas que viven con menores de 15 años según la asistencia de estos menores a las bibliotecas en el último año	192
3.38. Personas que viven con menores de 15 años que han asistido a bibliotecas en el último año según el tipo de acompañamiento	192
3.39. Personas que viven con menores de 15 años que han asistido a bibliotecas en el último año según la opinión de estos menores respecto a esta actividad	192
T.4 Artes escénicas	193
4.1. Personas según el grado de interés por el teatro	195
4.2. Personas según la asistencia al teatro	196
4.3. Personas que han ido al teatro en un trimestre y número medio de veces que asistieron.....	197
4.4. Personas que han ido al teatro en un trimestre según el número de veces que asistieron	198
4.5. Personas que han ido al teatro en un año según el tipo de día de la última vez que asistieron	198
4.6. Personas que han ido al teatro en un año según el tipo de entrada de la última vez que asistieron ..	198
4.7. Personas que han ido al teatro en un año según el tipo de recinto de la última vez que asistieron....	199
4.8. Personas que han ido al teatro en un año según el género teatral de la última vez que asistieron	199
4.9. Personas que han ido al teatro en un año según el grado de satisfacción de la última vez que asistieron	199
4.10. Personas según los motivos principales por los que no van, o no van más veces al teatro	200
4.11. Personas según el grado de interés por la ópera	201
4.12. Personas según la asistencia a la ópera	202
4.13. Personas que han ido a la ópera en un trimestre según el número de veces que asistieron	203
4.14. Personas que han ido a la ópera en un año según el tipo de día de la última vez que asistieron.....	203
4.15. Personas que han ido a la ópera en un año según el tipo de entrada de la última vez que asistieron	203
4.16. Personas que han ido a la ópera en un año según el tipo de recinto de la última vez que asistieron	204
4.17. Personas que han ido a la ópera en un año según el grado de satisfacción de la última vez que asistieron	204
4.18. Personas según los motivos principales por los que no van, o no van más veces a la ópera	205
4.19. Personas según el grado de interés por la zarzuela	206
4.20. Personas según la asistencia a la zarzuela	207
4.21. Personas que han ido a la zarzuela en un trimestre según el número de veces que asistieron	208
4.22. Personas que han ido a la zarzuela en un año según el tipo de día de la última vez que asistieron....	208
4.23. Personas que han ido a la zarzuela en un año según el tipo de entrada de la última vez que asistieron	208
4.24. Personas que han ido a la zarzuela en un año según el tipo de recinto de la última vez que asistieron	209
4.25. Personas que han ido a la zarzuela en un año según el grado de satisfacción de la última vez que asistieron	209
4.26. Personas según los motivos principales por los que no van, o no van más veces a la zarzuela.....	210
4.27. Personas según el grado de interés por el ballet/danza	211
4.28. Personas según la asistencia al ballet/danza.....	212

4.29. Personas que han ido al ballet/danza en un trimestre y número medio de veces que asistieron	213
4.30. Personas que han ido al ballet/danza en un trimestre según el número de veces que asistieron	214
4.31. Personas que han ido al ballet/danza en un año según el tipo de día de la última vez que asistieron	214
4.32. Personas que han ido al ballet/danza en un año según el tipo de entrada de la última vez que asistieron	214
4.33. Personas que han ido al ballet/danza en un año según el tipo de recinto de la última vez que asistieron	215
4.34. Personas que han ido al ballet/danza en un año según el tipo de representación de la última vez que asistieron	215
4.35. Personas que han ido al ballet/danza en un año según el grado de satisfacción de la última vez que asistieron	215
4.36. Personas según los motivos principales por los que no van, o no van más veces al ballet/danza	216
4.37. Personas que viven con menores de 15 años según la asistencia de estos menores al teatro en el último año	217
4.38. Personas que viven con menores de 15 años que han asistido al teatro en el último año según el tipo de acompañamiento	217
4.39. Personas que viven con menores de 15 años que han asistido al teatro en el último año según la opinión de estos menores respecto a esta actividad	217
4.40. Personas que viven con menores de 15 años según la asistencia de estos menores a la ópera o zarzuela en el último año	218
4.41. Personas que viven con menores de 15 años que han asistido a la ópera o zarzuela en el último año según el tipo de acompañamiento	218
4.42. Personas que viven con menores de 15 años que han asistido a la ópera o zarzuela en el último año según la opinión de estos menores respecto a esta actividad	218
4.43. Personas que viven con menores de 15 años según la asistencia de estos menores al ballet en el último año	219
4.44. Personas que viven con menores de 15 años que han asistido al ballet en el último año según el tipo de acompañamiento	219
4.45. Personas que viven con menores de 15 años que han asistido al ballet en el último año según la opinión de estos menores respecto a esta actividad	219
T.5 Música	221
5.1. Valoración media del grado de interés por la música.....	223
5.2. Personas según el grado de interés por escuchar música	224
5.3. Personas según la frecuencia del hábito de escuchar música	225
5.3.1 <i>En la radio</i>	226
5.3.2 <i>En CD's o casetes</i>	227
5.3.3 <i>En otros soportes</i>	228
5.4. Personas que suelen escuchar música según los medios utilizados	229
5.5. Personas según el lugar en que suelen escuchar música.....	230
5.5.1 <i>En la radio</i>	231
5.5.2 <i>En CD's o casetes</i>	232
5.5.3 <i>En otros soportes</i>	233
5.6. Personas que suelen escuchar música al menos una vez por semana y tiempo medio de audición	234
5.7. Tiempo medio de audición según el tipo de día de las personas que suelen escuchar música al menos una vez a la semana	235
5.8. Personas que suelen escuchar música grabada al menos una vez al trimestre según el género musical	236
5.9. Personas según la grabación de música	237
5.10. Personas que han grabado o descargado CD's o casetes en un trimestre y número medio de CD's/casetes	238
5.11. Personas que han grabado o descargado temas musicales en un trimestre y número medio de temas musicales	239
5.12. Personas que han grabado o descargado CD's o casetes en un trimestre según el número de CD's/casetes	240
5.13. Personas que han grabado o descargado temas musicales en un trimestre según el número de temas musicales	240
5.14. Personas que han grabado o descargado música grabada en un trimestre según el género musical ..	241
5.15. Personas según la compra de música.....	242
5.16. Personas que han comprado CD's o casetes en un trimestre y número medio de CD's/casetes comprados.....	243
5.17. Personas que han comprado temas musicales en un trimestre y número medio de temas musicales comprados	244

5.18. Personas que han comprado CD's o casetes en un trimestre según el número de CD's/casetes comprados.....	244
5.19. Personas que han comprado temas musicales en un trimestre según el número de temas musicales comprados.....	244
5.20. Personas que han comprado música grabada en un trimestre según donde o de que forma la adquirieron	245
5.20.1 CD's o casetes	246
5.20.2 Temas musicales	247
5.21. Personas que han comprado CD's o casetes en un trimestre según el número de CD's/casetes adquiridos y donde o de que forma los adquirieron.....	248
5.22. Personas que han comprado temas musicales en un trimestre según el número de temas adquiridos y donde o de que forma los adquirieron.....	248
5.23. Personas que han comprado música grabada en un trimestre según el género musical.....	249
5.24. Personas que han obtenido música grabada en un trimestre por vías distintas a la compra según donde o de que forma la adquirieron	250
5.24.1 CD's o casetes	250
5.24.2 Temas musicales.....	250
5.25. Personas que han obtenido CD's o casetes en un trimestre por vías distintas a la compra según el número de CD's adquiridos y donde o de que forma los adquirieron	251
5.26. Personas que han obtenido temas musicales en un trimestre por vías distintas a la compra según el número de temas adquiridos y donde o de que forma los adquirieron.....	251
5.27. Personas que han comprado CD's o casetes sin marca en mercadillo o puesto ambulante en un trimestre según el motivo de dichas compras	252
5.28. Personas que han descargado gratuitamente de Internet música grabada en un trimestre según el motivo de dichas descargas.....	252
5.29. Personas que han copiado música grabada en un trimestre según el motivo de dichas copias.....	252
5.30. Personas que han descargado gratuitamente música grabada de Internet en un trimestre según el horario de inicio de las descargas	253
5.31. Personas que han descargado gratuitamente música grabada de Internet en un trimestre según el tipo de día	253
5.32. Personas que han descargado gratuitamente música grabada de Internet en un trimestre según los programas utilizados en dichas descargas	253
5.33. Personas que compraron música grabada sin marca a través de mercadillos o puestos ambulantes en un trimestre.....	254
5.34. Personas que realizaron descargas gratuitas de Internet de música y de vídeo en un trimestre	255
5.35. Personas que compraron música sin marca a través de mercadillos o puestos ambulantes o realizaron descargas gratuitas de Internet en el último trimestre según realizaran o no compras de música con marca	256
5.36. Personas según la compra de música, la compra de música a través de mercadillos o puestos ambulantes y la descarga gratuita de Internet en el último trimestre	257
5.37. Personas según los motivos principales por los que no compran más CD'S o casetes con marca	258
5.38. Personas según el grado de interés por los conciertos de música clásica	259
5.39. Personas según la asistencia a conciertos de música clásica	260
5.40. Personas que han ido a conciertos de música clásica en un trimestre y número medio de veces que han asistido	261
5.41. Personas que han ido a conciertos de música clásica en un trimestre según el número de veces que han asistido	261
5.42. Personas que han ido a conciertos de música clásica en un año según el tipo de día de la última vez que asistieron	262
5.43. Personas que han ido a conciertos de música clásica en un año según el tipo de entrada de la última vez que asistieron	262
5.44. Personas que han ido a conciertos de música clásica en un año según el tipo de recinto de la última vez que asistieron	263
5.45. Personas que han ido a conciertos de música clásica en un año según el tipo de música de la última vez que asistieron	263
5.46. Personas que han ido a conciertos de música clásica en un año según el grado de satisfacción en la última vez que asistieron	263
5.47. Personas según los motivos principales por los que no van, o no van más veces a conciertos de música clásica	264

5.48. Personas según el grado de interés por los conciertos de música actual	265
5.49. Personas según la asistencia a conciertos de música actual	266
5.50. Personas que han ido a conciertos de música actual en un trimestre y número medio de veces que han asistido	267
5.51. Personas que han ido a conciertos de música actual en un trimestre según el número de veces que han asistido	268
5.52. Personas que han ido a conciertos de música actual en un año según el tipo de día de la última vez que asistieron	268
5.53. Personas que han ido a conciertos de música actual en un año según el tipo de entrada de la última vez que asistieron	269
5.54. Personas que han ido a conciertos de música actual en un año según el tipo de recinto de la última vez que asistieron	269
5.55. Personas que han ido a conciertos de música actual en un año según el tipo de música de la última vez que asistieron	270
5.56. Personas que han ido a conciertos de música actual en un año según el grado de satisfacción en la última vez que asistieron	271
5.57. Personas según los motivos principales por los que no van, o no van más veces a conciertos de música actual	272
5.58. Personas que viven con menores de 15 años según la asistencia de estos menores a conciertos en el último año	273
5.59. Personas que viven con menores de 15 años que han asistido a conciertos en el último año según tipo de acompañamiento	273
5.60. Personas que viven con menores de 15 años que han asistido a conciertos en el último año según la opinión de estos menores respecto a esta actividad	273
5.61. Personas que viven con menores de 15 años en su hogar según la opinión de estos menores respecto a escuchar música	274
T.6 Cine	275
6.1. Personas según el grado de interés por el cine	277
6.2. Personas según la asistencia al cine	278
6.3. Personas que han ido al cine en un trimestre y número medio de veces que asistieron	279
6.4. Personas que han ido al cine en un trimestre según el número de veces que asistieron	280
6.5. Personas que han ido al cine en un año según el tipo de día de la última vez que asistieron.....	280
6.6. Personas que han ido al cine en un año según el tipo de entrada de la última vez que asistieron.....	281
6.7. Personas que han ido al cine en un año según el tipo de recinto de la última vez que asistieron	281
6.8. Personas que han ido al cine en un año según el tipo de película de la última vez que asistieron.....	282
6.9. Personas que han ido al cine en un año según los motivos para elegir la película de la última vez que asistieron	283
6.10. Personas que han ido al cine en un año según el grado de satisfacción de la última vez que asistieron	283
6.11. Personas según los motivos principales por los que no van, o no van más veces al cine.....	284
6.12. Valoración media del cine español, europeo y americano para los que han ido el último año	285
6.13. Personas que viven con menores de 15 años según la asistencia de estos menores al cine en el último año.....	286
6.14. Personas que viven con menores de 15 años que han asistido al cine en el último año según el tipo de acompañamiento	286
6.15. Personas que viven con menores de 15 años que han asistido al cine en el último año según la opinión de estos menores respecto a esta actividad	286
T.7 Vídeo	287
7.1. Personas según la frecuencia del hábito de ver vídeos	289
7.2. Personas que suelen ver vídeos según los medios utilizados para verlos	290
7.3. Personas que suelen ver vídeos según los medios y el tipo de formato utilizado para verlos	291
7.4. Personas que han visto vídeos en una semana según el tiempo dedicado	292
7.5. Personas según la grabación o descarga de vídeos.....	293
7.6. Personas que han grabado o descargado vídeos en un trimestre según el número de vídeos.....	294
7.7. Personas que han grabado o descargado vídeos en un trimestre según el tipo de formato.....	295
7.8. Personas que han grabado o descargado vídeos en un trimestre según el tipo.....	295
7.9. Personas que han grabado o descargado vídeos de películas en un trimestre según el género de la película	296

7.10. Personas que han grabado o descargado vídeos de películas en un trimestre según la nacionalidad de la película.....	296
7.11. Personas según la compra de vídeos	297
7.12. Personas que han comprado vídeos en un trimestre según el número de vídeos	298
7.13. Personas que han comprado vídeos en un trimestre según el tipo de formato.....	299
7.14. Personas que han comprado vídeos en un trimestre según el tipo	299
7.15. Personas que han comprado vídeos de películas en un trimestre según el género de la película.....	300
7.16. Personas que han comprado vídeos de películas en un trimestre según la nacionalidad de la película	300
7.17. Personas que han comprado vídeos en un trimestre según donde o de que forma los adquirieron ..	301
7.18. Personas que han obtenido vídeos en un trimestre por vías distintas a la compra según donde o de que forma los adquirieron	301
7.19. Personas que han comprado vídeos en un trimestre por el número de vídeos adquiridos según donde o de que forma los adquirieron	302
7.20. Personas que han obtenido vídeos en un trimestre por vías distintas a la compra según el número de vídeos adquiridos	302
7.21. Personas que han comprado vídeos sin marca en mercadillos o puestos ambulantes en un trimestre según el motivo de dichas compras	303
7.22. Personas que han descargado gratuitamente vídeos de Internet en un trimestre según el motivo de dichas descargas	303
7.23. Personas que han copiado vídeos de amigos o familiares en un trimestre según el motivo de dichas copias	303
7.24. Personas que han descargado gratuitamente vídeos de Internet en un trimestre según el horario de inicio de las descargas	304
7.25. Personas que han descargado gratuitamente vídeos de Internet en un trimestre según el tipo de día	304
7.26. Personas que han descargado gratuitamente vídeos de Internet en un trimestre según los programas utilizados en dichas descargas	305
7.27. Personas que han grabado o descargado gratuitamente vídeos de Internet en un trimestre según el tipo de vídeo que suelen descargar	305
7.28. Personas que han descargado gratuitamente de Internet vídeos de películas en un trimestre según el género de las películas que suelen descargar	306
7.29. Personas que han descargado gratuitamente de Internet vídeos de películas en un trimestre según la nacionalidad de las películas que suelen descargar	306
7.30. Personas que compraron vídeos sin marca a través de mercadillos o puestos ambulantes o realizaron descargas gratuitas de Internet en el último trimestre según realizaran o no compras de vídeos con marca	307
7.31. Personas que compraron vídeos sin marca a través de mercadillos y puestos ambulantes en un trimestre	308
7.32. Personas que realizaron descargas gratuitas de Internet de música y de vídeo en un trimestre	309
7.33. Personas según la compra de vídeos, la compra de vídeos a través de mercadillos o puestos ambulantes y la descarga gratuita de Internet en el último trimestre	310
7.33.1. <i>Personas según la compra o alquiler de vídeos, la compra de vídeos a través de mercadillos o puestos ambulantes y la descarga gratuita de Internet en el último trimestre.....</i>	311
7.34. Personas según el alquiler de vídeos	312
7.35. Personas que han alquilado vídeos en un trimestre según el número de vídeos.....	313
7.36. Personas que han alquilado vídeos en un trimestre según el tipo de formato.....	314
7.37. Personas que han alquilado vídeos en un trimestre según el tipo	314
7.38. Personas que han alquilado vídeos de películas en un trimestre según el género de la película.....	315
7.39. Personas que han alquilado vídeos de películas en un trimestre según la nacionalidad de la película	315
7.40. Valoración de las películas de vídeo últimamente estrenadas según la nacionalidad de la película, para los que suelen ver vídeos en el último año.....	316
T.8 Televisión y radio	317
8.1. Personas según el hábito de ver la televisión	319
8.2. Personas que suelen ver la televisión y tiempo medio diario según tipo de día	320
8.3. Personas que suelen ver televisión según el tiempo medio de visionado en un día medio	321
8.4. Personas que suelen ver televisión según el tipo de programa que suelen ver	321
8.5. Personas que suelen ver televisión simultáneamente a realizar alguna actividad según tipo	322
8.6. Personas según la frecuencia del hábito de escuchar la radio.....	323
8.7. Personas que suelen escuchar la radio al menos una vez por semana y tiempo medio diario según tipo de día	324

8.8. Personas que suelen escuchar la radio al menos una vez a la semana según el tiempo medio de audición en un día medio	325
8.9. Personas que suelen escuchar la radio según el tipo de programa que suelen oír	325
T.9 Ordenador e Internet	327
9.1. Personas según motivo por el que suelen utilizar el ordenador y el lugar	329
9.2. Personas según la frecuencia del hábito de utilizar el ordenador.....	330
9.2.1. <i>Por trabajo o estudios</i>	331
9.2.1.1. <i>Por trabajo o estudios en su hogar</i>	332
9.2.1.2. <i>Por trabajo o estudios fuera de su hogar</i>	332
9.2.2. <i>Por ocio o tiempo libre</i>	333
9.2.2.1 <i>Por ocio o tiempo libre en su hogar</i>	334
9.2.2.2. <i>Por ocio o tiempo libre fuera de su hogar</i>	334
9.3. Personas que suelen utilizar el ordenador al menos una vez al mes y tiempo medio semanal dedicado	335
9.4. Personas que suelen utilizar el ordenador al menos una vez al mes y tiempo medio semanal dedicado según el tipo de uso	336
9.5. Personas que suelen utilizar el ordenador al menos una vez al mes y tiempo medio semanal dedicado según lugar de uso	337
9.5.1. <i>Por trabajo o estudios</i>	338
9.5.2. <i>Por otros motivos</i>	338
9.6. Personas según motivo por el que suelen acceder a Internet y el lugar	339
9.7. Personas según la frecuencia de acceso a Internet.....	340
9.7.1. <i>Por trabajo o estudios</i>	341
9.7.1.1. <i>Por trabajo o estudios en su hogar</i>	342
9.7.1.2. <i>Por trabajo o estudios fuera de su hogar</i>	342
9.7.2. <i>Por ocio o tiempo libre</i>	343
9.7.2.1 <i>Por ocio o tiempo libre en su hogar</i>	344
9.7.2.2. <i>Por ocio o tiempo libre fuera de su hogar</i>	344
9.8. Personas que suelen acceder a Internet al menos una vez al mes y tiempo medio semanal de conexión	345
9.9. Personas que suelen acceder a Internet al menos una vez al mes y tiempo medio semanal de conexión según el tipo de uso	346
9.10. Personas que suelen acceder a Internet al menos una vez al mes y tiempo medio semanal de conexión según lugar de acceso	347
9.10.1 <i>Por trabajo o estudios</i>	348
9.10.2 <i>Por otros motivos</i>	348
9.11. Personas que han comprado un ordenador en el último año.....	349
9.12. Personas que han comprado software en el último año según la vía por la que lo obtuvieron.....	350
9.13. Personas según la manera de obtener o adquirir software en el último año	351
9.14. Personas que han descargado gratuitamente software de Internet según el horario de inicio de las descargas	353
9.15. Personas que han descargado gratuitamente software de Internet según el tipo de día en que se realizaron las descargas	353
9.16. Personas según las actividades que suelen realizar cuando se conectan a Internet	354
9.17. Personas que se conectan habitualmente a Internet por motivos de ocio o en su tiempo libre según las actividades principales a las que les resta tiempo.....	356
T.10 Otras prácticas relacionadas con el ocio y la cultura	357
10.1. Personas que han realizado actividades artísticas en el último año según tipo de actividad.....	359
10.2. Personas que han realizado actividades artísticas en el último año según la forma de realizarlas	360
10.3. Personas que han asistido a un Centro Cultural en el último año	361
10.4. Personas que han asistido a una conferencia o mesa redonda en el último año	362
10.5. Personas que han visitado un Zoo o parque con animales en el último año	363
10.6. Personas que han visitado un Jardín Botánico en el último año.....	364
10.7. Personas que han visitado un Parque Temático en el último año.....	365
10.8. Personas que han visitado un Parque Acuático en el último año	366
10.9. Personas que han visitado un Parque de Atracciones en el último año.....	367
10.10. Personas que han ido al circo en el último año	368
10.11. Personas que han ido a ferias en el último año	369

10.12. Personas que han ido a espectáculos deportivos en el último año	370
10.13. Personas que han ido a los toros en el último año	371
10.14. Personas según la realización de cursos de formación complementaria en el último año y el número medio de horas dedicadas	372
10.15. Personas que realizaron cursos de formación complementaria en el último año según la materia de los mismos	373
10.16. Personas que realizaron cursos de formación complementaria en el último año según la materia del último curso realizado con mayor número de horas	373
10.17. Personas que realizaron cursos de formación complementaria en el último año según la modalidad de asistencia del último curso realizado con mayor número de horas	373
10.18. Personas que realizaron cursos de formación complementaria en el último año según el motivo principal por el que realizaron el último curso con mayor número de horas	374
10.19. Personas que realizaron cursos de formación complementaria en el último año según la duración del último curso realizado con mayor número de horas	374
10.20. Personas que realizaron cursos de formación complementaria en el último año según los resultados del último curso realizado con mayor número de horas	374
Anexo	375
A.1. Personas que realizaron determinadas actividades culturales en el último año según estado de salud	377
A.2. Personas que suelen realizar determinadas actividades culturales al menos una vez al mes según estado de salud	377
A.3. Personas que realizaron compras de diversos equipamientos en el último trimestre según estado de salud	377
A.4. Personas que realizaron determinadas actividades culturales en el último año según limitaciones de salud en los últimos seis meses	378
A.5. Personas que suelen realizar determinadas actividades culturales al menos una vez al mes según limitaciones de salud en los últimos seis meses	378
A.6. Personas que realizaron compras de diversos equipamientos en el último trimestre según limitaciones de salud en los últimos seis meses	378
A.7. Personas que realizaron determinadas actividades culturales en el último año según existencia de enfermedades crónicas.....	379
A.8. Personas que suelen realizar determinadas actividades culturales al menos una vez al mes según existencia de enfermedades crónicas	379
A.9. Personas que realizaron compras de diversos equipamientos en el último trimestre según existencia de enfermedades crónicas.....	379
A.10. Personas que realizaron determinadas actividades culturales en el último año según nacionalidad	380
A.11. Personas que suelen realizar determinadas actividades culturales al menos una vez al mes según nacionalidad	380
A.12. Personas que realizaron compras de diversos equipamientos en el último trimestre según nacionalidad	380
Errores de muestreo	381
EM.1 Coeficientes de variación en porcentaje de diversos indicadores de participación cultural según género	383
EM.2 Coeficientes de variación en porcentaje de diversos indicadores de adquisición de productos culturales según género	383
EM.3 Coeficientes de variación en porcentaje de diversos indicadores de participación cultural según grupos de edad	384
EM.4 Coeficientes de variación en porcentaje de diversos indicadores de participación cultural según comunidad autónoma	384

Metodología

Introducción

La Encuesta de Hábitos y Prácticas Culturales en España 2006-2007 es una investigación por muestreo dirigida a una muestra de 16 mil personas de 15 años en adelante residentes en España. La encuesta, realizada por el Ministerio de Cultura a través de su División de Estadística, cuenta con la inestimable colaboración del Instituto Nacional de Estadística en determinados aspectos relativos a su diseño muestral. Su finalidad es múltiple, por una parte, evaluar la evolución de los principales indicadores relativos a los hábitos y prácticas culturales de los españoles y, por otra, profundizar en otros aspectos relevantes en el ámbito cultural, especialmente en lo que respecta a los consumos culturales. El proyecto fue dictaminado favorablemente por el Consejo Superior de Estadística y pertenece al Plan Estadístico Nacional 2005-2008.

La encuesta dota de continuidad al magnífico trabajo realizado durante los años 2002-2003 por el Ministerio en colaboración con la Fundación Autor (del Grupo SGAE), Encuesta de Hábitos y Prácticas Culturales 2002-2003, ampliando sus objetivos con la finalidad de obtener estimaciones relativas a determinados consumos de productos sujetos a derechos de propiedad intelectual, constituyéndose en un vehículo para abordar una parte de las necesidades de información estadística recogidas en el Plan Integral del Gobierno para la Disminución y Eliminación de las Actividades Vulneradoras de la Propiedad Intelectual (B.O.E. 26-04-2005).

Se recogen a continuación los aspectos concretos de su metodología. El apartado 1 se dedica a describir los objetivos de la encuesta. En los apartados 2 a 4 se delimitan la unidad a investigar, el ámbito y el periodo de referencia de la investigación. Los apartados 5 a 7 describen los principales conceptos, las principales variables y las características de clasificación. El apartado 8 se dedica a describir los módulos en los que se ha estructurado el cuestionario. Los dos últimos son relativos al diseño de la muestra y a la recogida y tratamiento de la información.

1. Objetivos de la encuesta

Los objetivos de la encuesta son múltiples. Por una parte disponer de indicadores relativos al interés de los españoles en los distintos sectores del ámbito cultural, de la frecuencia e intensidad con que se realizan estas actividades o del hábito adquirido respecto a las mismas. Para las consideradas más relevantes se analizan características adicionales de las prácticas realizadas. Por otra, como ya se ha adelantado, se profundiza en

la forma de adquisición de determinados productos culturales sujetos a derechos de propiedad intelectual, tales como libros, música grabada, vídeo y software.

Con ello se obtienen indicadores compatibles con estudios anteriores, muy especialmente con el realizado en 2002-2003, que facilitan comparaciones en el tiempo, y también con las directrices que vienen siendo establecidas en el Grupo de Trabajo de Estadísticas Culturales de EUROSTAT. Adicionalmente, como se ha señalado, se cubren determinadas necesidades de información estadística reflejadas en el Plan Integral para la Disminución y Eliminación de las Actividades Vulneradoras de la Propiedad Intelectual.

Al abordar estos objetivos tan fuertemente interrelacionados en un único proyecto, de una forma integrada, se ha pretendido minimizar esfuerzos y evitar duplicidades en la recogida y tratamiento de la información.

2. Unidad a investigar

La unidad a investigar es la persona de 15 años en adelante residente en viviendas familiares.

3. Ámbito de la investigación

El **ámbito geográfico** de esta encuesta es todo el territorio nacional, incluyendo Ceuta y Melilla.

El **ámbito poblacional** queda delimitado por la población de 15 años en adelante que reside en viviendas familiares. La participación cultural de esta población ha sido investigada en lo que respecta a los *museos, galerías de arte, archivos y monumentos*; la *lectura de libros y de publicaciones periódicas* y las *bibliotecas*; las *artes escénicas y musicales*: teatro, ópera, zarzuela, y ballet/danza; música clásica y música actual; el *sector audiovisual*: cine, vídeo, televisión y radio; las *nuevas tecnologías*: ordenador e Internet, así como otras actividades relacionadas con la cultura o con el tiempo libre.

4. Período de referencia

El **período de referencia de los resultados** es múltiple. Ello es consecuencia de que la mayor parte de las variables van referidas a diversos periodos delimitados en función de las características de los distintos sectores analizados y de los indicadores de participación. Los periodos de referencia más frecuentemente utilizados son el trimestre y el año.

La **recogida de información individual** se realizó en los meses siguientes a cada uno de los cuatro

periodos trimestrales a los que esta referida la mayor parte de la información. Los periodos de referencia trimestrales comprenden, en su conjunto, un año natural entre 2006 y 2007, concretamente de marzo de 2006 a febrero de 2007, y se corresponden con trimestres no naturales por considerarse más adecuado para el estudio de las variables objetivo del proyecto. Así, los trimestres quedan definidos de la forma siguiente: de marzo a mayo; de junio a agosto; de septiembre a noviembre; de diciembre a febrero.

5. Principales conceptos

Práctica de una determinada actividad cultural.

Se trata de indicadores relativos a si se ha producido la práctica de una determinada actividad cultural en un periodo concreto y, en su caso, de su intensidad: cuantas veces o cuanto tiempo han dedicado a la misma. En la mayor parte de los sectores analizados se solicita para el último trimestre y en el último año. Este indicador ha sido evaluado en esta ocasión para el conjunto de la población investigada. Para una correcta interpretación de sus resultados ha de tenerse en cuenta que en 2002-2003 la práctica de una actividad solo fue investigada para aquellos que manifestaron tener el hábito de realizar una determinada actividad¹.

Hábito general de realizar una determinada actividad cultural. Se trata de un indicador genérico que recoge el modo habitual de comportamiento de las personas investigadas ante diversas actividades culturales y no está asociado necesariamente con la realización de la misma. Este indicador es utilizado en determinados sectores: música grabada, vídeo, televisión, radio, ordenador e Internet. En general se solicita para diversos periodos temporales con la finalidad de estimar la frecuencia del hábito sin que ello indique la necesaria práctica en los mismos.

Grado de interés. El grado de interés ante diversas actividades culturales o espectáculos se solicitó, y así se presenta en las tablas que se acompañan, en una escala creciente de 0 a 10.

Grado de satisfacción. El grado de satisfacción ante diversas actividades culturales o espectáculos se solicitó, y así se presenta, en una escala creciente de 0 a 10.

6. Principales variables

Respecto a la **lectura de libros**, los indicadores distinguen la lectura de libros que se realiza por la profesión o estudios del individuo investigado de la realizada por otros motivos: ocio o tiempo libre. Esto es un hecho diferencial respecto a la investigación

realizada en 2002-2003, restringida únicamente a la lectura de **libros no relacionados con la profesión o estudios**, introducido con la finalidad de enriquecer este estudio y facilitar las comparaciones con otras fuentes de información. Se recoge, además de la práctica de lectura en el último trimestre (y la intensidad, número de libros) y en el último año, el tiempo que suelen dedicar a este tipo de lecturas. Incorpora asimismo indicadores de compra que profundizan en los cauces por los que el individuo obtiene o adquiere estos documentos. La **prensa y las revistas** son investigadas de modo más somero, recogiendo únicamente la frecuencia general de lectura.

Por lo que respecta a las **artes escénicas y musicales, y al cine**, además de los indicadores básicos de interés y práctica de asistencia a este tipo de espectáculos, se incorpora determinada información relativa a la última vez que asistió al mismo: el día de la semana en que se produjo la asistencia al espectáculo; con quien fue; forma de pago; satisfacción; tipo de local en que se celebró; género o tipo de espectáculo de que se trataba (cuando es pertinente). En algunos de ellos se incluye también la investigación de otras cuestiones: hábitos o usos específicos en relación con una actividad determinada; preferencias; motivaciones que impulsan el consumo o práctica; barreras al consumo o práctica.

Se ofrecen asimismo indicadores generales relativos a la música y, en particular, a la **compra de música grabada** profundizando en los métodos de adquisición de esta. Por lo que se refiere al **vídeo** se investigan, además de los indicadores de hábito, aquellos referidos a la compra, alquiler o grabación.

En otros casos, tales como **la televisión o la radio**, se ha considerado más pertinente que no haya un periodo de referencia temporal concreto sino una indicación global de intensidad del hábito y de las preferencias de los consumidores.

Respecto al **ordenador y al uso de Internet**, se pretende ofrecer la frecuencia global de su uso en diferentes lugares y situaciones, y su intensidad en la última semana. Asimismo se investigan determinados aspectos de la forma de obtención de software y detalles relativos al uso de Internet como vehículo para la adquisición de productos culturales.

En lo que atañe a **Bibliotecas, Museos, Galerías de Arte, Monumentos y Archivos** se considera la frecuencia e intensidad de la práctica profundizándose únicamente en determinadas variables relativas a Museos y a Bibliotecas. En lo que se refiere a los **cursos de formación complementaria y a otras actividades relacionadas con la cultura o con el ocio**, –conferencias, centros culturales, parques temáticos, espectáculos deportivos, toros, circo, etc.–, se recoge únicamente la práctica en un año.

En el cuadro 1 se ha reflejado una síntesis de los principales grupos de variables que, para cada tipo de actividad, han sido incorporadas en este proyecto.

¹ Por ello, los resultados relativos a niveles de práctica en aquellos casos en los que en 2002-2003 no se solicitó el hábito para un periodo temporal concreto no son comparables.

Cuadro 1. Síntesis de los principales indicadores

	Interés	Práctica / Asistencia	Hábito	Compra/ grabación/ alquiler
Lectura de libros				
Por profesión o estudios	X	X		X
Por ocio o entretenimiento	X	X		X
Publicaciones periódicas	X		X	
Bibliotecas	X	X		
Artes escénicas				
	X	X		
Música				
Música general	X	X		X
Conciertos	X	X		
Cine				
	X	X		
Video				
			X	X
Televisión y Radio				
			X	
Ordenador e internet				
			X	X
Museos				
	X	X		
Monumentos y archivos				
	X	X		
Otras prácticas culturales				
	X	X		

7. Características de clasificación

Las características de clasificación **personal** utilizadas son: género; edad; nivel de estudios; situación personal y situación laboral. A ello se ha añadido, a tenor de lo establecido en el dictamen del Consejo Superior de Estadística, información relativa a la nacionalidad del individuo y una mínima información sobre su estado de salud². Asimismo se ofrecen resultados clasificados por características del *lugar de residencia* del individuo: comunidad autónoma y tamaño del municipio.

Para la **clasificación por edades** se utilizan, siempre que es posible, los siguientes tramos: de 15 a 19 años; de 20 a 24 años; de 25 a 34 años; de 35 a 44 años; de 45 a 54 años; de 55 a 64 años; de 65 a 74 años; y de 75 años y más.

El **nivel de estudios** responde a la siguiente clasificación: *Sin completar escolarización básica* (fueron menos de ocho años a la escuela); *Escolarización básica sin título* (fueron a la escuela 8 años o más pero no finalizaron con título); *Escolarización básica con título* (obtuvieron el título de Bachiller Elemental, EGB o ESO completa, o Certificado de Estudios Primarios); *Bachillerato* (obtuvieron el título de bachiller superior, BUP, Bachiller LOGSE, COU o PREU); *Formación profesional* (FPI, FP grado medio, Oficialía industrial o equivalente, FP II, FP superior, Maestría industrial o equivalente); *Enseñanza universitaria* (Diplomatura,

Licenciatura o Doctorado, Arquitectura o Ingeniería Superior o Técnica).

La **situación personal** presenta los siguientes grupos: *Soltero en casa de sus padres*; *Soltero independiente junto con divorciados, separados o viudos* (distinguiendo según tengan o no hijos a su cargo); *Casado o en pareja sin hijos*; *Casado o en pareja con hijos menores de 18 años* (aunque además tengan otros hijos); *Casados o en pareja con hijos mayores de 18 años en casa* (si tienen además algún hijo menor de 18 años se incluyen en el epígrafe anterior); *Casados o en pareja viviendo solos* (por hijos mayores); *Otros* (situaciones tales como solteros, separados o viudos que conviven con algún familiar de segundo grado o más, personas que conviven sin parentesco alguno, etc.).

La clasificación según la **situación laboral** utilizada es la siguiente: *Trabaja actualmente*; *Parado*; *Retirado/pensionista*; *Estudiante*; *Labores del hogar*; *Otros* (Incapacitados permanentes y otras situaciones tales como: trabajos para organizaciones sin remuneración, etc.)

Comunidad autónoma: al tratarse de una encuesta dirigida a individuos la clasificación geográfica se corresponde con la residencia del mismo y no con el lugar en el que se ha producido el evento o la participación cultural. Este hecho resulta especialmente significativo al analizar los resultados sobre asistencia a espectáculos recogidos en la presente publicación.

Tamaño del municipio: al igual que sucede con la comunidad autónoma, al tratarse de una encuesta dirigida a individuos la clasificación por tamaño de

² Para estas características se han obtenido los principales indicadores de participación que se incorporan en un anexo a las tablas de resultados.

municipio se corresponde con el de residencia del mismo y no con el lugar en el que se ha producido el espectáculo o la participación cultural. Se ofrecen resultados para las capitales de provincia, distinguiendo entre los restantes municipios los siguientes tramos de tamaño: *municipios de menos de 10.001 habitantes; de 10.001 a 50.000; de 50.001 a 100.000 y de más de 100.000 habitantes.*

8. Cuestionario

El Cuestionario se estructuró de la forma siguiente. En primer lugar se incluyeron tres módulos de carácter general destinados a conocer determinadas características de la persona entrevistada, del equipamiento relacionado con actividades culturales del que dispone en su hogar y de su interés en determinadas actividades culturales. Los módulos restantes, que podríamos calificar de sectoriales, se dedican a las diversas actividades que, con mayor o menor intensidad, son objeto de la investigación. Concretamente los módulos son los siguientes:

Módulos generales

- I. Datos personales
- II. Equipamientos culturales
- III. Interés en actividades culturales

Módulos sectoriales

- IV. Monumentos, yacimientos, museos y archivos
- V. Lectura y bibliotecas
- VI. Ballet o danza, ópera, zarzuela y teatro
- VII. Conciertos de música clásica y actual
- VIII. Cine y vídeo
- IX. Música
- X. Televisión
- XI. Radio
- XII. Ordenador e Internet
- XIII. Otras prácticas relacionadas con el ocio y la cultura

Se describen a continuación los contenidos más significativos de cada uno de ellos.

8.1. Datos personales

Este apartado se dedica a determinadas características de clasificación de la persona entrevistada: sexo, año de nacimiento, nacionalidad, nivel de estudios, situación laboral y situación personal. Asimismo se solicita información relativa al número de personas en el hogar distinguiendo tres grupos de edad: mayores de 18 años, de 15 a 18 años y menores de 15 años.

8.2. Equipamientos culturales

En él se solicita información acerca de la disponibilidad en el hogar en que reside la persona entrevistada de determinados equipamientos culturales en los

ámbitos de lectura, música, audiovisual o relativos a las nuevas tecnologías: ordenador e Internet. En el caso de la música, la elevada tipología de aparatos en los que puede escucharse radio, CD's, casetes o vinilo, ha indicado la pertinencia de optar por solicitar información de equipos de sonido en los que pueda escucharse música en alguno de los soportes citados sin concretar la tipología del mismo.

8.3. Interés en actividades culturales

Se recoge en este módulo el interés en las diversas actividades culturales estableciéndose para ello una escala creciente de 0, para los que manifiestan no tener interés, a 10 para los casos de máximo interés. Se ha incorporado un epígrafe dirigido únicamente a las **personas que viven con menores de 15 años**. En él se solicitaron datos relativos a la práctica y a la opinión de los menores respecto a determinadas actividades culturales.

8.4. Monumentos, yacimientos, museos y archivos

Incluye preguntas relativas a cuando se realizó la última visita a monumentos, yacimientos, museos, galerías o archivos, distinguiéndose entre el último trimestre y el último año. Para aquellos que realizaron visitas en el último trimestre, se solicita un indicador de la intensidad de esta práctica. El módulo concluye solicitando información relativa a la caracterización de la última visita a un museo para aquellos que asistieron en el último año. Concretamente se solicita: el día de la semana, el tipo de entrada utilizada, la ubicación geográfica y la tipología del museo visitado, así como el grado de satisfacción con la visita, medido de nuevo en una escala creciente de 0 a 10.

8.5. Lectura y bibliotecas

Por lo que se refiere a la **lectura de libros** se ha incorporado la distinción entre los que han sido leídos por motivos profesionales o por estudios y los leídos por otros motivos como ocio o entretenimiento. Por lo que respecta a la práctica de lectura se solicita el momento en el que se realizó la última lectura -distinguiendo entre diversos periodos: mes, trimestre, semestre y año- y la intensidad de esta práctica: número de libros leídos y tiempo dedicado a esta actividad en días laborales o festivos. Los temas de los libros leídos se solicitan para los que leyeron en el último trimestre por motivos distintos a su profesión o estudios. Asimismo, se incorporan una serie de preguntas relativas a los días o lugares en los que se suele leer con mayor frecuencia, restringidas en este caso a aquellos que leyeron libros por ocio o entretenimiento en el último año.

Por lo que respecta al **consumo de libros** se solicitan indicadores relativos a la compra de libros en el último trimestre y a la forma en la que se **obtienen o adquieren** estos. Se profundiza en el estudio de las personas que manifiestan obtener libros a través de

descargas gratuitas de Internet o de fotocopias, solicitando detalles relativos a la materia de los libros obtenidos por estas vías y a los motivos por los que prefirió utilizarlas entre otros.

En lectura de prensa y revistas se solicitan indicadores de hábito y no de práctica, distinguiendo entre diversos periodos de frecuencia que ascienden desde el día hasta el mes y distintos tipos o formatos, papel o Internet.

La asistencia a **bibliotecas** distingue dentro de cada período, trimestre y año, las visitas presenciales de las realizadas a través de Internet. De análoga forma a la utilizada en otros epígrafes se mide la intensidad de esta práctica en el último trimestre y otras características de la última asistencia: día de la semana y uso de libros propios o de la biblioteca. Se recogen los motivos principales que favorecen la asistencia a las bibliotecas así como los que suponen una barrera a ello.

8.6. Ballet o danza, ópera, zarzuela y teatro

Incluye preguntas relativas a la última asistencia a un espectáculo de cada una de estas artes escénicas: Ballet o danza, ópera, zarzuela y teatro, distinguiéndose entre el último trimestre y el último año. Para aquellos que realizaron visitas en el último trimestre, se solicita un indicador de la intensidad de esta práctica. Se solicita asimismo información relativa a la caracterización de la última vez que asistieron a este tipo de espectáculos para aquellos que asistieron en el último año. Concretamente se solicita: el día de la semana, el tipo de entrada utilizada, el tipo de recinto en que se celebró el mismo y el grado de satisfacción. Para Ballet, Danza y Teatro se añade el tipo de espectáculo y para todas las artes escénicas mencionadas los motivos que más influyen en que no vaya, o no vaya con mas frecuencia a ese tipo de espectáculos.

8.7. Conciertos de música clásica y actual

Este módulo tiene unas características similares al de artes escénicas.

8.8. Cine y vídeo

Por lo que se refiere al cine las características de este módulo son de nuevo similares a las señaladas para las artes escénicas y musicales. Ha de señalarse para una correcta interpretación de los resultados que se trata de las personas que asisten de manera presencial al cine. Con relación al vídeo se solicita en primer lugar la frecuencia del hábito, los medios utilizados para verlo y la intensidad del hábito semanal. A continuación el módulo se centra en los hábitos de compra, alquiler o grabación de vídeos, solicitándose diversas características de los mismos y los métodos utilizados en este consumo. Se profundiza especialmente cuando se trata de compras en mercadillos o compras o grabaciones realizadas a través de Internet.

8.9. Música

Este módulo recoge información relativa al hábito de escuchar música, los medios, lugares y frecuencia de este hábito. Al igual que sucedía con el vídeo se profundiza en las vías por las que se obtienen o adquieren estos productos, especialmente cuando la compra o grabación se ha producido a través de mercadillos o de Internet.

8.10. Televisión

En relación con el hábito de ver la televisión se solicita una estimación del tiempo dedicado a esta actividad y de las preferencias de programación.

8.11. Radio

Este módulo tiene unas características similares al de televisión.

8.12. Ordenador e Internet

En este módulo se recogen las frecuencias del hábito de uso tanto de ordenador como de Internet distinguiendo los motivos de utilización de estas nuevas tecnologías (ocio frente a trabajo o estudios), y lugar desde el que se produce esta práctica. Con la finalidad de abordar necesidades de información estadística recogidas en el Plan Integral para la Disminución y Eliminación de las Actividades Vulneradoras de la Propiedad Intelectual, se requiere también determinada información referente a la forma de adquisición de software. El módulo se interesa asimismo por las actividades realizadas con mayor frecuencia a través de Internet.

8.13. Otras prácticas relacionadas con el ocio y la cultura

El cuestionario finaliza con cuestiones relativas a otras prácticas culturales activas, tales como escribir, pintar, etc. y con datos referentes a la realización de cursos de formación complementaria.

9. Diseño muestral³

El diseño muestral se ha realizado de forma que permita alcanzar de una manera eficiente los objetivos de la encuesta. Las características más importantes del diseño muestral se presentan a continuación.

³ Tal y como se ha señalado el proyecto cuenta con la colaboración del INE en su diseño muestral. Esta colaboración fue formalizada mediante un convenio entre el Ministerio de Cultura y el Instituto Nacional de Estadística (INE). En él se concretó que el INE realizaría la selección de la muestra de unidades primarias y de personas, facilitaría la información auxiliar necesaria para determinar la afijación muestral y el cálculo de los factores de elevación, calcularía los errores de muestreo y aportaría el asesoramiento técnico necesario en la ejecución de las diferentes etapas del diseño muestral.

9.1. Tipo de muestreo

El tipo de muestreo es **bietápico con estratificación de unidades de primera etapa**, considerando cada comunidad autónoma una población independiente. Las **unidades de muestreo de cada etapa** son las siguientes:

Unidades de **primera** etapa: secciones censales

Unidades de segunda etapa: población de 15 años en adelante.

Dentro de cada comunidad autónoma se ha realizado una **estratificación** de las unidades de primera etapa conforme al tamaño del municipio al que pertenece cada sección. Los estratos quedan definidos de la forma siguiente:

1. Capitales de provincia. Dentro de ellas se han considerado separadamente las capitales de provincia de más de 500.000 habitantes.

Otros municipios

2. De menos de 10.001 habitantes.
3. De 10.001 a 20.000 habitantes.
4. De 20.001 a 50.000 habitantes.
5. De 50.001 a 100.000 habitantes.
6. De más de 100.000 habitantes.

9.2. Tamaño de la muestra. Afijación

El **tamaño de la muestra teórica se situó**, aproximadamente, en 16.400 unidades de **segunda etapa**, personas de 15 años en adelante. Los **tama-**

ños muestrales de primera etapa vinieron condicionados por el número medio de entrevistas por sección, que se fijó en 14 considerando fundamentalmente razones de coste y eficacia en los trabajos de campo. De esta manera, el número de unidades de primera etapa, secciones censales, en la muestra fue de 1.172.

9.2.1. Afijación por comunidades autónomas

La afijación de las unidades de segunda etapa en cada una de las distintas comunidades autónomas se realizó mediante un criterio de compromiso entre la afijación uniforme y la proporcional. Inicialmente se asignaron 450 unidades por comunidad autónoma y las unidades restantes se repartieron proporcionalmente al total de personas de 15 años en adelante en cada una de ellas según los datos de población obtenidos de las cifras disponibles del padrón de habitantes.

En el cuadro siguiente se presentan los tamaños muestrales de segunda etapa, junto al error de muestreo en porcentaje estimado a priori y a la semiamplitud del intervalo de confianza para un nivel de confianza del 95% considerando $P=Q=0,5$.

Estos datos se elaboraron bajo la hipótesis de selección utilizando muestreo aleatorio simple. Se trata por tanto de una información orientativa de los errores a los que finalmente esta sujeta esta investigación debido a que al utilizar muestreo de conglomerados bietápico, la precisión está afectada por el efecto de diseño que se introduce con el muestreo de conglomerados.

Cuadro 2. Unidades en la muestra teórica y estimaciones del error de muestreo.

	UNIDADES EN LA MUESTRA (n)	ERROR DE MUESTREO (p=q=0.5)	MARGEN DE ERROR
		En porcentaje	Confianza 95%
Total	16.408	0,42	0,84
Andalucía	1.904	1,15	2,29
Aragón	728	1,85	3,71
Asturias (Principado de)	616	2,01	4,03
Baleares (Illes)	616	2,01	4,03
Canarias	784	1,79	3,57
Cantabria	560	2,11	4,23
Castilla y León	952	1,62	3,24
Castilla La Mancha	784	1,79	3,57
Cataluña	1.792	1,18	2,36
Comunidad Valenciana	1.400	1,34	2,67
Extremadura	672	1,93	3,86
Galicia	952	1,62	3,24
Madrid (Comunidad de)	1.568	1,26	2,53
Murcia (Región de)	672	1,93	3,86
Navarra (Comunidad Foral de)	560	2,11	4,23
País Vasco	840	1,73	3,45
Rioja (La)	504	2,23	4,45
Ceuta y Melilla	504	2,23	4,45

9.2.2. Afijación entre estratos

La afijación muestral de las unidades de segunda etapa de cada comunidad autónoma en los diversos estratos determinados por el tamaño del municipio se realizó de manera ligeramente superior a la proporcional en aquellas secciones pertenecientes a municipios de mayor tamaño o a capitales de provincia e inferior en las pertenecientes a municipios de menor tamaño, de manera que se garanticen tamaños muestrales suficientes en aquellos municipios en los que la variabilidad esperada de los hábitos culturales de sus residentes sea mayor.

9.2.3. Distribución de la muestra en el tiempo

Los objetivos de la encuesta requerían estimar adecuadamente las diferencias derivadas de comportamientos culturales asociados a distintas épocas del año debiendo estar correctamente representadas cada una de ellas. Con esta finalidad se optó por distribuir la muestra total en cuatro submuestras trimestrales que permitieran registrar la actividad del trimestre inmediatamente anterior al momento de la encuesta, disminuyendo así el posible efecto negativo del recuerdo a más largo plazo de determinadas actividades, y recogiendo la variabilidad que se produce en el conjunto de un año natural.

9.3 Selección de la muestra

La selección de la muestra de **unidades de primera etapa**, secciones censales, se efectuó aplicando muestreo sistemático con arranque aleatorio dentro de cada estrato. Las secciones de cada uno de estos estratos se ordenaron en función de la provincia y del municipio al que pertenecen. Con esta ordenación previa a la selección sistemática, se garantizaba que la muestra se distribuyera con respecto a estas características de manera similar a la población. A cada sección se le asignó una probabilidad de selección proporcional al número de habitantes de la misma.

Dentro de cada sección **la selección de unidades titulares de segunda etapa** se realizó con igual probabilidad, también por el método de muestreo sistemático con arranque aleatorio, previa ordenación del fichero por sexo y edad. La selección de la muestra reserva fue realizada en cada estrato de manera similar a la descrita.

La selección de la muestra de primera y segunda etapa ha sido realizada por el Instituto Nacional de Estadística utilizando como marco la relación de personas obtenidas del Padrón de Habitantes disponible en el momento de inicio de la encuesta.

9.4. Estimadores

Se utilizan estimadores de razón separados para muestreo estratificado considerando como estratos los cruces de comunidades autónomas y tramos de tamaño de municipio. Como variables auxiliares se utilizan las proyecciones de población por comunidad y tamaño de municipio referidas al momento central del

periodo de referencia. El estimador final se obtiene aplicando al estimador anterior técnicas de calibrado en cada comunidad autónoma utilizando como fuente externa la proyección de población de cada comunidad autónoma por grupos de edad y sexo.

En estas condiciones, la expresión final del **estimador para el total de una característica X**, se obtiene de la forma siguiente:

$$\hat{X} = \sum_h \sum_i \frac{P_{hi}}{p_{hi}} \sum_e \sum_s a_{hes} x_{hies}$$

Donde:

b comunidad autónoma.

i tamaño de municipio.

P_{hi} número de personas de 15 años en adelante en el estrato *hi* obtenidas de las proyecciones demográficas de población.

p_{hi} número de personas de la muestra efectiva del estrato *hi*.

e grupo de edad.

s sexo.

x_{hies} total de personas de la muestra efectiva que poseen una determinada característica *X* pertenecientes al grupo de edad *e*, al sexo *s*, en el estrato *hi*.

a_{bes} Factores de ajuste para cada comunidad autónoma, grupo de edad y sexo.

$$a_{hes} = \frac{P_{hes}}{\sum_i \frac{P_{hi}}{p_{hi}} p_{hies}}$$

P_{bes} Número de personas de 15 años en adelante en la comunidad *b*, grupo de edad *e* y sexo *s*, obtenidas de las proyecciones demográficas de población.

p_{hies} Número de personas en la muestra efectiva del estrato *hi*, grupo de edad *e* y sexo *s*.

Como estimador para **la proporción de una característica X** utilizamos el estimador de la razón:

$$\frac{\sum_h \sum_i \frac{P_{hi}}{p_{hi}} \sum_e \sum_s a_{hes} x_{hies}}{P}$$

siendo *P* la población objetivo de la encuesta

9.5. Errores de muestreo

Para el cálculo de los errores de muestreo⁴ se ha utilizado el **método Jackknife**, que permite obtener la estimación de la varianza del estimador de una característica *X* mediante la expresión:

$$\hat{V}(\hat{X}) = \sum_{hi} \frac{A_{hi}-1}{A_{hi}} \sum_{m \in hi} (\hat{X}_{(mhi)} - \hat{X})^2$$

⁴ Que han sido calculados por el Instituto Nacional de Estadística.

siendo $X_{(mbi)}$ la estimación de la característica X obtenida quitando el grupo de secciones m del estrato hi, y A_{bi} son los grupos aleatorios de secciones formados en el estrato hi.

En las tablas se publica el error de muestreo relativo en porcentaje, coeficiente de variación, cuya expresión es:

$$CV\hat{X} = \frac{\sqrt{\hat{V}(\hat{X})}}{\hat{X}}$$

El error de muestreo permite obtener el intervalo de confianza, dentro del cual, con una determinada probabilidad se encuentra el valor verdadero de la característica estimada.

La teoría del muestreo determina que en el intervalo comprendido entre

$$\left(\hat{X} - 1,96 \sqrt{\hat{V}(\hat{X})} \right) , \quad \left(\hat{X} + 1,96 \sqrt{\hat{V}(\hat{X})} \right)$$

existe una confianza del 95 por ciento de que se encuentre el valor verdadero del parámetro X.

10. Recogida y tratamiento de los datos

La recogida de información se realizó mediante visitas personales con entrevistador. Las entrevistas se han realizado, salvo en los casos en que se ha considerado preciso lo contrario, entre las 10:00 horas y las 14:00 horas y entre las 18:00 horas y las 22:00 horas con objeto de evitar problemas de localización de personas con diferente relación con la actividad económica y han tenido una duración media de 30 minutos. La tasa media trimestral de respuesta fue ligeramente superior al 90%, cifra que se ha repartido de manera adecuada en los diversos estratos muestrales considerados.

En cada uno de los cuatro periodos trimestrales se trataron los cuestionarios recibidos y las incidencias producidas en el desarrollo de los trabajos de campo (negativas a colaborar, ilocalizables, etc.). Los trabajos de campo fueron sometidos a fuertes controles de calidad que abarcaron las diversas fases del proceso: seguimiento de la muestra titular y reserva y de las incidencias producidas en campo, conllevaran o no sustitución de la unidad muestral inicial; del contenido y consistencia del cuestionario, de la realización de la entrevista, del trabajo de los agentes entrevistadores, etc. Los procedimientos metodológicos y prácticos utilizados en la encuesta fueron evaluados previamente, en diciembre de 2005, mediante una encuesta piloto dirigida a 16 secciones censales.

La consistencia de los cuestionarios se realizó utilizando diversas vías: depuración de cuestionarios individuales, valores inválidos e inconsistentes en el cuestionario; análisis del comportamiento agregado de algunas variables y estudio de su distribución por las variables de clasificación así como realizando comparaciones en el tiempo y con otras fuentes estadísticas.

El fichero de cuestionarios fue sometido a una serie de tratamientos con la finalidad de estimar la falta de respuesta, obtener factores de elevación y de ajuste y

constituir el fichero preparado para la explotación de los resultados.

11. Estructura de la publicación

A continuación del apartado dedicado a la Metodología, que contiene una descripción de los objetivos, las definiciones de los principales conceptos utilizados y las características técnicas fundamentales de la Encuesta, cuyo conocimiento es necesario para valorar correctamente los resultados obtenidos, se ofrece un conjunto de cuadros sintéticos y de gráficos donde han sido incorporadas las principales magnitudes obtenidas de la encuesta, y de su evolución, con el objetivo de ofrecer una visión de conjunto del comportamiento de las variables más relevantes. En este mismo epígrafe, denominado *principales resultados* se incorporan los principales indicadores culturales obtenidos para colectivos de personas definidos a su vez por su participación cultural.

El núcleo central de la publicación, *resultados detallados* está compuesto por un conjunto de tablas estadísticas relativas a los diferentes sectores incluidos en el ámbito de estudio:

1. Equipamientos culturales
2. Museos, monumentos y archivos
3. Lectura y bibliotecas
4. Artes escénicas
5. Música
6. Cine
7. Vídeo
8. Televisión y radio
9. Ordenador e Internet
10. Otras prácticas relacionadas con el ocio y la cultura

A ello se añade un capítulo con los errores de muestreo de las principales variables.

12. Difusión de resultados

Los resultados de la encuesta están disponibles en la publicación monográfica “ENCUESTA DE HÁBITOS Y PRÁCTICAS CULTURALES 2006-2007”, y en la aplicación CULTURAbase, ambas accesibles en www.mcu.es

NOTA A LOS RESULTADOS

Para una correcta interpretación de los indicadores que se ofrecen han de tenerse en cuenta tanto la metodología aquí descrita como la utilizada en el periodo 2002-2003 y, muy especialmente, los hechos diferenciales entre ambos proyectos tales como las variaciones en el diseño muestral, en el tamaño de la muestra (superior en esta ocasión en un 30%), en la forma de selección de la muestra, en el ámbito poblacional (ampliándolo a Ceuta y Melilla), en la delimitación de los periodos trimestrales (no naturales en esta ocasión), o en la forma de medición de los niveles de práctica (que en esta ocasión no se han restringido a aquellos individuos que consideraran tener el hábito de realizar una determinada actividad sino que afectan a toda la población) y en los distintos procedimientos utilizados en la recogida y tratamiento de la información señalados a lo largo del texto.

Principales resultados

I. Cuadros resumen

CUADROS RESUMEN

R.1 Personas que realizaron o suelen realizar determinadas actividades culturales

(En porcentaje de la población de cada colectivo)

	EN EL ÚLTIMO TRIMESTRE			EN EL ÚLTIMO AÑO		
	Total	Varones	Mujeres	Total	Varones	Mujeres
MUSEOS, EXPOSICIONES Y GALERÍAS DE ARTE (Visitaron)						
Museos	15,1	14,9	15,3	31,2	31,0	31,3
Exposiciones	12,5	12,3	12,7	24,7	24,2	25,2
Galerías de arte	6,1	6,0	6,2	13,7	13,5	13,9
MONUMENTOS Y YACIMIENTOS (Visitaron)						
Monumentos	18,3	19,4	17,2	34,1	35,1	33,2
Yacimientos arqueológicos	5,7	6,1	5,4	13,0	14,2	11,9
ARCHIVOS (Asistieron o visitaron)				3,9	4,3	3,5
BIBLIOTECAS (Fueron o accedieron)						
Ir a una biblioteca	13,5	11,9	15,0	17,6	15,6	19,5
Acceder por Internet	3,6	3,8	3,4	4,6	5,0	4,2
LECTURA (Leyeron libros)						
Libros relacionados con la profesión o estudios	49,3	46,2	52,3	57,7	55,4	60,0
Libros no relacionados con la profesión o estudios	20,5	22,3	18,9	25,1	27,9	22,5
	42,8	37,5	47,9	52,5	48,1	56,7
ARTES ESCÉNICAS (Asistieron)						
Teatro	7,7	6,8	8,5	19,1	17,0	21,0
Ópera	1,0	1,0	0,9	2,7	2,6	2,8
Zarzuela	0,6	0,5	0,7	1,9	1,7	2,1
Ballet/ danza	2,3	1,9	2,7	5,1	4,0	6,2
ARTES MUSICALES (Asistieron)						
Conciertos de música clásica	3,8	4,0	3,7	8,4	8,7	8,0
Conciertos de música actual	12,2	13,7	10,7	26,4	28,9	24,0
CINE (Asistieron)						
	38,8	41,2	36,5	52,1	54,3	50,1
	EN LA ÚLTIMA SEMANA			EN EL ÚLTIMO MES		
	Total	Varones	Mujeres	Total	Varones	Mujeres
ESCUCHAR MÚSICA (Suelen escuchar)						
En la radio	84,6	86,3	83,0	86,9	88,6	85,3
En CD's o cassetes	72,1	73,7	70,6	74,8	76,2	73,4
Otros medios	55,3	57,7	53,1	60,1	62,5	57,7
	17,1	18,4	15,8	18,9	20,2	17,7
PUBLICACIONES PERIÓDICAS (Suelen leer)						
Prensa diaria de información general	69,3	76,1	62,9	73,8	79,8	68,1
En papel. Gratuita	35,6	36,8	34,5	41,5	42,8	40,2
Prensa en Internet	12,4	16,9	8,1	14,1	18,7	9,7
Prensa deportiva	22,7	39,8	6,1	25,1	43,9	7,1
Revistas	23,8	18,9	28,5	40,6	33,6	47,4
Culturales	7,3	7,2	7,4	15,2	14,9	15,5
No culturales	19,9	15,1	24,5	33,9	26,5	40,9
AUDIOVISUALES (Suelen ver o escuchar)						
Radio	79,7	82,6	76,9	81,6	84,3	78,9
Vídeo	31,7	35,6	27,9	51,9	56,5	47,5
Televisión(*)	98,2	98,1	98,3			
NUEVAS TECNOLOGÍAS (Suelen utilizar)						
Ordenador	43,1	48,9	37,5	45,1	50,7	39,7
Por ocio o tiempo libre	34,9	40,6	29,5	37,7	43,1	32,4
Internet	37,6	42,7	32,7	39,5	44,7	34,5
Por ocio o tiempo libre	30,9	35,6	26,4	33,1	37,8	28,6

(*)Total suelen

CUADROS RESUMEN

R.2 Personas que han realizado en el último año determinadas prácticas culturales activas

(En porcentaje de la población de cada colectivo)

	Total	Varones	Mujeres
Escribir	7,5	6,8	8,1
Pintar o dibujar	9,2	7,5	10,8
Otras artes plásticas	4,5	3,0	6,0
Hacer fotografía	16,6	18,0	15,3
Hacer vídeo	5,7	6,6	4,9
Diseño de páginas Web	2,2	2,8	1,7
Teatro	2,1	1,7	2,4
Danza, ballet, baile	3,8	2,0	5,4
Tocar un instrumento musical	5,9	7,5	4,4
Cantar en un coro	2,8	2,3	3,2
Otras aficiones artísticas	8,1	6,9	9,1

R.3 Personas que han asistido en el último año a otras actividades culturales o relacionadas con el ocio

(En porcentaje de la población de cada colectivo)

	Total	Varones	Mujeres
Centro Cultural	22,9	23,1	22,7
Conferencia o mesa redonda	13,8	13,9	13,8
Cursos de formación complementaria	16,7	15,6	17,9
Zoo o un Parque con animales	20,2	20,2	20,2
Jardín Botánico	13,8	14,5	13,2
Parque Temático	17,7	18,9	16,5
Parque Acuático	16,6	17,5	15,8
Parque de Atracciones	19,4	21,1	17,7
Circo	10,6	10,6	10,6
Feria	47,8	49,6	46,0
Espectáculos deportivos	28,0	39,2	17,1
Toros	9,8	11,5	8,2

R.4 Personas que viven con menores de 15 años según la asistencia y opinión de estos menores respecto a determinadas actividades culturales

	Los menores asistieron en el último año		Opinión	
	(En porcentaje de las personas que viven con menores de 15 años)		(En porcentaje de los que asistieron)	
			Las consideran mas bien aburridas	Las consideran mas bien divertidas
Museo o exposición	52,0	31,1	68,9	
Biblioteca	46,5	31,3	68,7	
Teatro	44,5	17,3	82,7	
Concierto	27,8	12,8	87,2	
Cine	62,4	4,0	96,0	
Ópera/zarzuela	2,8	62,0	38,0	
Ballet	6,4	32,0	68,0	
Lectura		41,5	58,5	
Escuchar música		13,7	86,3	

CUADROS RESUMEN

R.5 Personas que han realizado compras de diversos equipamientos culturales en el último trimestre

(En porcentaje de la población de cada colectivo)

	Total	Varones	Mujeres
Libros	34,5	31,6	37,3
Relacionados con la profesión o estudios	11,8	12,0	11,5
No relacionados con la profesión o estudios	29,2	25,8	32,4
Música grabada	22,5	24,8	20,2
Vídeos	14,1	16,3	12,1

R.6 Personas que han obtenido libros, música o vídeos en el último trimestre según vías

(En porcentaje de la población)

	Libros	Música	Vídeo		Libros	Música	Vídeo
COMPRA	34,5	22,5	14,1	POR VÍAS DISTINTAS A LA COMPRA			
En un establecimiento	30,4	19,7	11,3	Descarga gratuita de Internet	0,3	13,1	10,3
En un quiosco de prensa	2,2	0,6	1,9	Fotocopia	0,2		
Por correo o suscripción	4,1	0,4	0,3	Grabación desde Tr. o radio		0,4	2,7
En un mercadillo o puesto ambulante (Con marca)		0,5	0,4	Copia de un amigo		5,1	2,0
En un mercadillo o puesto ambulante (SIN marca)		1,5	1,0	Préstamo	1,4		
Por Internet	0,6	1,3	0,2	Regalo	1,7	0,6	0,3

R.7 Personas según la disponibilidad de diversos equipamientos culturales en su hogar

(En porcentaje de la población)

LIBROS Y ENCICLOPEDIAS		AUDIOVISUALES	
Libros	94,9	Televisión	99,7
Mas de 25	71,5	Vídeo o DVD	85,4
Mas de 50	48,8	VHS	61,9
Enciclopedias		DVD	78,2
Papel	69,9	Cintas VHS y discos DVD	83,1
CD ROM	31,3	Mas de 25	53,3
		Mas de 50	31,6
MÚSICA		ORDENADOR E INTERNET	
Disponen de equipos en los que escuchar	98,3	Cámara fotográfica	73,2
Radio	97,3	Cámara de vídeo	30,6
CD's	81,6		
Casetes	70,1		
Discos	30,7		
Walkman/diskman	45,7		
Equipo con reproductor de MP3	38,3		
Móvil con reproductor de música	28,9		
Disponen de soportes de sonido	84,9		
Soportes de sonido(CD's, casetes, discos)	84,7		
CD's	80,3		
Mas de 25	57,6		
Mas de 50	34,3		
Casetes o discos	65,6		
Mas de 25	38,3		
Mas de 50	17,9		
Archivos de ordenador	28,8		
Instrumentos musicales	33,6		

2. Indicadores de evolución

INDICADORES DE EVOLUCIÓN

E.1 Personas que realizaron o suelen realizar en diversos periodos determinadas actividades culturales

(En porcentaje de la población total)

(Continúa)

TOTAL	En el último trimestre		En el último año	
	2002-2003	2006-2007	2002-2003	2006-2007
	MUSEOS (Visitaron)	11,8	15,1	27,5
MONUMENTOS (Visitaron)		18,3	28,8	34,1
ARCHIVOS (Visitaron)			3,5	3,9
BIBLIOTECAS (Fueron o accedieron)				
Ir a una biblioteca	14,7	13,5	20,0	17,6
Acceder por Internet		3,6		4,6
LECTURA (Leyeron libros)		49,3		57,7
Libros relacionados con la profesión o estudios		20,5		25,1
Libros no relacionados con la profesión o estudios	37,6	42,8	45,5	52,5
ARTES ESCÉNICAS (Asistieron)				
Teatro	9,5	7,7	23,4	19,1
Ópera	0,6	1,0	3,0	2,7
Zarzuela	0,5	0,6	2,6	1,9
Ballet/ danza	1,5	2,3	4,6	5,1
ARTES MUSICALES (Asistieron)				
Conciertos de música clásica	3,3	3,8	8,4	8,4
Conciertos de música actual	10,6	12,2	24,6	26,4
CINE (Asistieron)	40,7	38,8	55,6	52,1
OTRAS PRÁCTICAS				
Centros culturales (Asistieron)			14,1	22,9
Conferencias (Asistieron)			9,3	13,8
Cursos de formación complementaria (Realizaron)			11,9	16,7
	En la última semana		En el último mes	
	2002-2003	2006-2007	2002-2003	2006-2007
ESCUCHAR MÚSICA (Suelen escuchar)	77,8	84,6	83,0	86,9
En la radio	57,2	72,1		74,8
En CD's o cassetes	56,1	55,3		60,1
Otros medios		17,1		18,9
PUBLICACIONES PERIÓDICAS (Suelen leer)				
Prensa diaria de información general	54,0	69,3	60,5	73,8
Prensa en Internet		12,4		14,1
Prensa deportiva	25,4	22,7	29,8	25,1
Revistas	13,1	23,8	40,6	40,6
Culturales		7,3	13,2	15,2
AUDIOVISUALES (Suelen ver o escuchar)				
Radio	73,1	79,7	78,6	81,6
Vídeo	31,8	31,7	42,6	51,9
Televisión(*)	98,0	98,2	98,0	
NUEVAS TECNOLOGÍAS (Suelen utilizar)				
Ordenador	28,3	43,1	30,3	45,1
Internet	19,6	37,6	21,8	39,5

(*)Total suelen

INDICADORES DE EVOLUCIÓN

E.1 Personas que realizaron o suelen realizar en diversos periodos determinadas actividades culturales

(En porcentaje de la población del colectivo)

(Continúa)

VARONES				
	En el último trimestre		En el último año	
	2002-2003	2006-2007	2002-2003	2006-2007
MUSEOS (Visitaron)	12,1	14,9	27,5	31,0
MONUMENTOS (Visitaron)		19,4	30,0	35,1
ARCHIVOS (Asistieron)			4,0	4,3
BIBLIOTECAS (Fueron o accedieron)				
Ir a una biblioteca	14,0	11,9	18,7	15,6
Acceder por Internet		3,8		5,0
LECTURA (Leyeron libros)		46,2		55,4
Libros relacionados con la profesión o estudios		22,3		27,9
Libros no relacionados con la profesión o estudios	33,5	37,5	40,7	48,1
ARTES ESCÉNICAS (Asistieron)				
Teatro	8,6	6,8	21,3	17,0
Ópera	0,5	1,0	2,9	2,6
Zarzuela	0,3	0,5	2,4	1,7
Ballet/ danza	1,1	1,9	3,3	4,0
ARTES MUSICALES (Asistieron)				
Conciertos de música clásica	3,1	4,0	7,8	8,7
Conciertos de música actual	11,5	13,7	26,2	28,9
CINE (Asistieron)	43,6	41,2	58,1	54,3
OTRAS PRÁCTICAS				
Centros culturales (Asistieron)			14,1	23,1
Conferencias (Asistieron)			9,3	13,9
Cursos de formación complementaria (Realizaron)			11,0	15,6
	En la última semana		En el último mes	
	2002-2003	2006-2007	2002-2003	2006-2007
ESCUCHAR MÚSICA (Suelen escuchar)	78,0	86,3	83,0	88,6
En la radio	56,1	73,7		76,2
En CD's o cassetes	58,4	57,7		62,5
Otros medios		18,4		20,2
PUBLICACIONES PERIÓDICAS (Suelen leer)				
Prensa diaria de información general	62,2	76,1	68,4	79,8
Prensa en Internet		16,9		18,7
Prensa deportiva	41,9	39,8	49,0	43,9
Revistas	8,8	18,9	32,0	33,6
Culturales		7,2	13,2	14,9
AUDIOVISUALES (Suelen ver o escuchar)				
Radio	75,6	82,6	80,7	84,3
Vídeo	29,1	35,6	44,5	56,5
Televisión(*)	98,1	98,1	98,1	98,1
NUEVAS TECNOLOGÍAS (Suelen utilizar)				
Ordenador	32,9	48,9	34,9	50,7
Internet	23,4	42,7	25,5	44,7

(*) Total suelen

INDICADORES DE EVOLUCIÓN

E.1 Personas que realizaron o suelen realizar en diversos periodos determinadas actividades culturales

(En porcentaje de la población del colectivo)

(Conclusión)

MUJERES	En el último trimestre		En el último año	
	2002-2003	2006-2007	2002-2003	2006-2007
	MUSEOS (Visitaron)	11,6	15,3	27,5
MONUMENTOS (Visitaron)		17,2	27,7	33,2
ARCHIVOS (Asistieron)			3,1	3,5
BIBLIOTECAS (Fueron o accedieron)				
Ir a una biblioteca	15,3	15,0	21,0	19,5
Acceder por Internet		3,4		4,2
LECTURA (Leyeron libros)		52,3		60,0
Libros relacionados con la profesión o estudios		18,9		22,5
Libros no relacionados con la profesión o estudios	41,4	47,9	50,0	56,7
ARTES ESCÉNICAS (Asistieron)				
Teatro	10,3	8,5	25,3	21,0
Ópera	0,7	0,9	3,1	2,8
Zarzuela	0,6	0,7	2,7	2,1
Ballet/ danza	1,7	2,7	5,6	6,2
ARTES MUSICALES (Asistieron)				
Conciertos de música clásica	3,5	3,7	8,9	8,0
Conciertos de música actual	9,7	10,7	23,0	24,0
CINE (Asistieron)	37,9	36,5	53,1	50,1
OTRAS PRÁCTICAS				
Centros culturales (Asistieron)			14,1	22,7
Conferencias (Asistieron)			9,3	13,8
Cursos de formación complementaria (Realizaron)			12,8	17,9
	En la última semana		En el último mes	
	2002-2003	2006-2007	2002-2003	2006-2007
ESCUCHAR MÚSICA (Suelen escuchar)	77,7	83,0	83,0	85,3
En la radio	58,2	70,6		73,4
En CD's o cassetes	54,1	53,1		57,7
Otros medios		15,8		17,7
PUBLICACIONES PERIÓDICAS (Suelen leer)				
Prensa diaria de información general	46,0	62,9	52,8	68,1
Prensa en Internet		8,1		9,7
Prensa deportiva	9,8	6,1	11,7	7,1
Revistas	17,2	28,5	48,6	47,4
Culturales		7,4	13,4	15,5
AUDIOVISUALES (Suelen ver o escuchar)				
Radio	70,9	76,9	76,7	78,9
Vídeo	25,9	27,9	40,7	47,5
Televisión(*)	98,0	98,3	98,0	98,3
NUEVAS TECNOLOGÍAS (Suelen utilizar)				
Ordenador	24,0	37,5	25,9	39,7
Internet	16,0	32,7	18,2	34,5

(*)Total suelen

INDICADORES DE EVOLUCIÓN

E.2 Personas que han realizado compras de diversos equipamientos

(En porcentaje de la población total)

	En el último trimestre		En el último año	
	2002-2003	2006-2007	2002-2003	2006-2007
TOTAL				
<i>Libros no relacionados con la profesión o estudios</i>	21,3	29,2		
<i>Música grabada</i>	31,4	22,5	50,2	31,0
<i>Vídeo VHS o DVD</i>	13,3	14,1	22,6	19,8
VARONES				
<i>Libros no relacionados con la profesión o estudios</i>	19,3	25,8		
<i>Música grabada</i>	33,7	24,8	52,8	34,2
<i>Vídeo VHS o DVD</i>	14,0	16,3	23,8	22,5
MUJERES				
<i>Libros no relacionados con la profesión o estudios</i>	23,2	32,4		
<i>Música grabada</i>	29,4	20,2	47,9	27,9
<i>Vídeo VHS o DVD</i>	12,6	12,1	21,4	17,3

E.3 Personas según la disponibilidad de diversos equipamientos culturales en su hogar

(En porcentaje de la población total)

	2002-2003	2006-2007
LIBROS Y ENCICLOPEDIAS		
<i>Libros</i>	98,6	94,9
<i>Más de 25 libros</i>	65,4	71,5
<i>Más de 50 libros</i>	43,0	48,8
<i>Enciclopedias</i>		
<i>Papel</i>	68,9	69,9
<i>CD ROM</i>	21,4	31,3
MÚSICA		
<i>Equipos de sonido</i>		98,3
<i>Radio</i>	97,1	97,3
<i>Walkman</i>	30,3	45,7
<i>Equipo con reproductor de MP3</i>	1,8	38,3
<i>Soportes de sonido (CD's, casetes, discos)</i>	90,4	84,7
<i>Más de 25</i>	66,0	68,9
<i>Más de 50</i>	48,0	52,2
<i>Instrumentos musicales</i>	33,7	33,6
AUDIOVISUALES		
<i>Televisión</i>	99,5	99,7
<i>Vídeo o DVD</i>	74,1	85,4
<i>VHS</i>	70,5	61,9
<i>DVD</i>	16,7	78,2
<i>Cintas VHS y discos DVD</i>	67,8	83,1
<i>Más de 25</i>	29,1	53,3
<i>Más de 50</i>	15,4	31,6
<i>Cámara fotográfica</i>	78,8	73,2
<i>Cámara de vídeo</i>	20,4	30,6
ORDENADOR E INTERNET		
<i>Ordenador</i>	40,8	60,6
<i>Acceso a Internet</i>	21,6	43,3

3. Indicadores por colectivos

INDICADORES POR COLECTIVOS

I.1.1. Personas que asistieron a museos o exposiciones en el último año y realizaron determinadas actividades culturales

(En porcentaje de la población de cada colectivo)

EN EL ÚLTIMO AÑO	TOTAL(*)	Indicadores en la población que asistió a museos o exposiciones en el último año		
		Total	Museos	Exposiciones
MUSEOS, MONUMENTOS O EXPOSICIONES (Visitaron)				
Museos	31,2	83,0	100,0	74,3
Exposiciones	24,7	65,9	58,9	100,0
Monumentos	34,1	71,8	76,5	78,0
Yacimientos arqueológicos	13,0	29,3	32,2	34,8
ARCHIVOS (Asistieron o visitaron)	3,9	9,3	10,1	12,8
BIBLIOTECAS (Fueron o accedieron)				
Ir a una biblioteca	17,6	33,4	35,0	37,3
Acceder por Internet	4,6	9,3	9,9	11,5
LECTURA (Leyeron libros)				
Total	57,7	83,0	84,7	86,1
Libros relacionados con la profesión o estudios	25,1	44,2	46,2	49,8
Libros no relacionados con la profesión o estudios	52,5	76,7	78,6	79,4
ARTES ESCÉNICAS (Asistieron)				
Teatro	19,1	37,7	40,4	41,2
Ópera	2,7	6,4	7,2	7,6
Zarzuela	1,9	3,9	4,2	4,4
Ballet/ danza	5,1	10,7	11,4	13,1
ARTES MUSICALES (Asistieron)				
Conciertos de música clásica	8,4	17,0	18,4	20,6
Conciertos de música actual	26,4	41,0	41,1	45,6
CINE (Asistieron)	52,1	74,2	76,4	76,1

I.1.2. Personas que asistieron a museos o exposiciones en el último año y suelen realizar determinadas actividades culturales

(En porcentaje de la población de cada colectivo)

AL MENOS UNA VEZ AL MES	TOTAL(*)	Indicadores en la población que asistió a museos o exposiciones en el último año		
		Total	Museos	Exposiciones
ESCUCHAR MÚSICA (Suelen escuchar)	86,9	95,3	95,5	96,1
PRENSA (Suelen leer)				
Prensa diaria de información general	73,8	87,4	88,2	88,6
Prensa en Internet	14,1	24,4	25,8	26,5
AUDIOVISUALES (Suelen ver o escuchar)				
Radio	81,6	87,5	87,3	88,3
Vídeo	51,9	67,0	66,6	69,9
Televisión	98,2	97,6	97,5	97,3
NUEVAS TECNOLOGÍAS (Suelen utilizar)				
Ordenador	45,1	69,5	71,5	72,9
Internet	39,5	61,3	63,7	64,1

I.1.3. Personas que asistieron a museos o exposiciones en el último año y realizaron compras de diversos equipamientos

(En porcentaje de la población de cada colectivo)

COMPRARON EN EL ÚLTIMO TRIMESTRE	TOTAL(*)	Indicadores en la población que asistió a museos o exposiciones en el último año		
		Total	Museos	Exposiciones
Libros	34,5	56,6	58,3	61,3
Libros relacionados con la profesión o estudios	11,8	21,1	22,5	24,3
Libros no relacionados con la profesión o estudios	29,2	48,8	50,5	52,7
Música grabada	22,5	34,3	35,3	37,3
Vídeos	14,1	21,4	22,1	24,3

(*) Indicadores medios en la población total.

INDICADORES POR COLECTIVOS

I.2.1. Personas que leyeron libros en el último trimestre y realizaron determinadas actividades culturales

(En porcentaje de la población de cada colectivo)

EN EL ÚLTIMO AÑO	TOTAL(*)	Indicadores en la población que leyó libros en el último trimestre		
		Total	Por profesión o estudios	Por otros motivos
MUSEOS, MONUMENTOS O EXPOSICIONES (Visitaron)				
Museos	31,2	48,5	59,5	49,3
Exposiciones	24,7	38,9	49,9	39,3
Monumentos	34,1	51,7	62,3	52,1
Yacimientos arqueológicos	13,0	20,7	27,2	20,8
ARCHIVOS (Asistieron o visitaron)	3,9	7,0	11,8	7,1
BIBLIOTECAS (Fueron o accedieron)				
Ir a una biblioteca	17,6	31,0	48,7	29,7
Acceder por Internet	4,6	8,5	16,3	8,2
LECTURA (Leyeron libros)				
Total	57,7	100,0	100,0	100,0
Libros relacionados con la profesión o estudios	25,1	46,5	100,0	38,4
Libros no relacionados con la profesión o estudios	32,6	53,5	0,0	61,6
ARTES ESCÉNICAS (Asistieron)				
Teatro	19,1	31,2	38,4	32,0
Ópera	2,7	4,9	6,4	5,3
Zarzuela	1,9	3,0	3,2	3,2
Ballet/ danza	5,1	8,6	12,1	8,7
ARTES MUSICALES (Asistieron)				
Conciertos de música clásica	8,4	13,6	16,9	14,5
Conciertos de música actual	26,4	36,6	49,6	34,7
CINE (Asistieron)				
	52,1	71,4	82,7	70,4

I.2.2. Personas que leyeron libros en el último trimestre y suelen realizar determinadas actividades culturales

(En porcentaje de la población de cada colectivo)

AL MENOS UNA VEZ AL MES	TOTAL(*)	Indicadores en la población que leyó libros en el último trimestre		
		Total	Por profesión o estudios	Por otros motivos
ESCUCHAR MÚSICA (Suelen escuchar)				
	86,9	95,0	97,5	94,8
PRENSA (Suelen leer)				
Prensa diaria de información general	73,8	86,3	86,3	87,4
Prensa en Internet	14,1	22,2	31,6	21,8
AUDIOVISUALES (Suelen ver o escuchar)				
Radio	81,6	86,4	85,9	86,9
Vídeo	51,9	65,6	72,6	65,0
Televisión	98,2	97,6	96,5	97,6
NUEVAS TECNOLOGÍAS (Suelen utilizar)				
Ordenador	45,1	67,0	87,9	64,6
Internet	39,5	59,8	81,0	57,4

I.2.3. Personas que leyeron libros en el último trimestre y realizaron compras de diversos equipamientos

(En porcentaje de la población de cada colectivo)

COMPRARON EN EL ÚLTIMO TRIMESTRE	TOTAL(*)	Indicadores en la población que leyó libros en el último trimestre		
		Total	Por profesión o estudios	Por otros motivos
Libros				
Libros	34,5	59,7	68,8	61,0
Libros relacionados con la profesión o estudios	11,8	21,6	46,2	18,2
Libros no relacionados con la profesión o estudios	22,7	38,1	22,6	42,8
Música grabada				
Música grabada	22,5	32,1	38,1	32,5
Vídeos				
Vídeos	14,1	19,9	23,4	20,4

(*) Indicadores medios en la población total.

INDICADORES POR COLECTIVOS

I.3.1. Personas que asistieron a espectáculos de artes escénicas en el último año y realizaron determinadas actividades culturales

(En porcentaje de la población de cada colectivo)

EN EL ÚLTIMO AÑO	TOTAL(*)	Indicadores en la población que asistió a espectáculos de artes escénicas en el último año		
		Total	Teatro	Otras
MUSEOS, MONUMENTOS O EXPOSICIONES (Visitaron)				
Museos	31,2	64,5	66,1	70,8
Exposiciones	24,7	52,7	53,5	61,4
Monumentos	34,1	65,5	66,8	71,7
Yacimientos arqueológicos	13,0	27,1	27,1	33,2
ARCHIVOS (Asistieron o visitaron)	3,9	8,8	8,9	11,8
BIBLIOTECAS (Fueron o accedieron)				
Ir a una biblioteca	17,6	34,8	35,8	37,1
Acceder por Internet	4,6	10,2	10,6	12,3
LECTURA (Leyeron libros)				
Total	57,7	87,6	89,1	88,0
Libros relacionados con la profesión o estudios	25,1	47,6	49,2	50,4
Libros no relacionados con la profesión o estudios	52,5	81,7	83,0	83,3
ARTES ESCÉNICAS (Asistieron)				
Teatro	19,1	86,1	100,0	61,2
Ópera	2,7	12,3	9,3	34,2
Zarzuela	1,9	8,5	6,8	23,8
Ballet/ danza	5,1	23,1	16,9	64,3
ARTES MUSICALES (Asistieron)				
Conciertos de música clásica	8,4	22,6	22,2	36,4
Conciertos de música actual	26,4	44,3	45,6	42,9
CINE (Asistieron)	52,1	79,8	81,6	77,4

I.3.2. Personas que asistieron a espectáculos de artes escénicas en el último año y suelen realizar determinadas actividades culturales

(En porcentaje de la población de cada colectivo)

AL MENOS UNA VEZ AL MES	TOTAL(*)	Indicadores en la población que asistió a espectáculos de artes escénicas en el último año		
		Total	Teatro	Otras
ESCUCHAR MÚSICA (Suelen escuchar)				
	86,9	95,9	96,0	95,8
PRENSA (Suelen leer)				
Prensa diaria de información general	73,8	88,8	89,7	89,3
Prensa en Internet	14,1	25,7	26,1	28,5
AUDIOVISUALES (Suelen ver o escuchar)				
Radio	81,6	88,2	88,3	86,1
Vídeo	51,9	67,4	68,2	64,9
Televisión	98,2	97,3	97,2	96,9
NUEVAS TECNOLOGÍAS (Suelen utilizar)				
Ordenador	45,1	72,5	74,0	71,7
Internet	39,5	65,4	66,3	66,1

I.3.3. Personas que asistieron a espectáculos de artes escénicas en el último año y realizaron compras de diversos equipamientos

(En porcentaje de la población de cada colectivo)

COMPRARON EN EL ÚLTIMO TRIMESTRE	TOTAL(*)	Indicadores en la población que asistió a espectáculos de artes escénicas en el último año		
		Total	Teatro	Otras
Libros	34,5	61,6	62,6	65,0
Libros relacionados con la profesión o estudios	11,8	23,6	23,8	28,0
Libros no relacionados con la profesión o estudios	29,2	53,5	54,6	57,3
Música grabada	22,5	37,2	37,2	43,7
Vídeos	14,1	22,2	22,8	24,9

(*) Indicadores medios en la población total.

INDICADORES POR COLECTIVOS

I.4.1. Personas que asistieron a conciertos en el último año y realizaron determinadas actividades culturales

(En porcentaje de la población de cada colectivo)

EN EL ÚLTIMO AÑO	TOTAL(*)	Indicadores en la población que asistió a conciertos en el último año		
		Total	De música clásica	De música actual
MUSEOS, MONUMENTOS O EXPOSICIONES (Visitaron)				
Museos	31,2	50,8	68,6	48,6
Exposiciones	24,7	44,3	60,9	42,7
Monumentos	34,1	55,8	68,4	54,4
Yacimientos arqueológicos	13,0	23,7	32,3	23,2
ARCHIVOS (Asistieron o visitaron)	3,9	8,3	13,4	7,8
BIBLIOTECAS (Fueron o accedieron)				
Ir a una biblioteca	17,6	32,2	37,5	32,4
Acceder por Internet	4,6	9,7	12,6	9,6
LECTURA (Leyeron libros)				
Total	57,7	79,2	87,2	78,4
Libros relacionados con la profesión o estudios	25,1	45,5	48,8	46,6
Libros no relacionados con la profesión o estudios	52,5	71,2	82,4	69,5
ARTES ESCÉNICAS (Asistieron)				
Teatro	19,1	34,8	50,6	32,9
Ópera	2,7	6,4	18,2	4,1
Zarzuela	1,9	3,4	9,4	2,1
Ballet/ danza	5,1	10,8	21,0	9,5
ARTES MUSICALES (Asistieron)				
Conciertos de música clásica	8,4	26,8	100,0	13,3
Conciertos de música actual	26,4	84,5	42,1	100,0
CINE (Asistieron)	52,1	75,6	70,3	77,8

I.4.2. Personas que asistieron a conciertos en el último año y suelen realizar determinadas actividades culturales

(En porcentaje de la población de cada colectivo)

AL MENOS UNA VEZ AL MES	TOTAL(*)	Indicadores en la población que asistió a conciertos en el último año		
		Total	De música clásica	De música actual
ESCUCHAR MÚSICA (Suelen escuchar)				
	86,9	97,1	95,2	97,8
PRENSA (Suelen leer)				
Prensa diaria de información general	73,8	84,7	90,5	83,6
Prensa en Internet	14,1	24,9	27,8	24,9
AUDIOVISUALES (Suelen ver o escuchar)				
Radio	81,6	86,8	87,6	86,8
Vídeo	51,9	70,7	59,7	73,9
Televisión	98,2	97,7	96,8	97,7
NUEVAS TECNOLOGÍAS (Suelen utilizar)				
Ordenador	45,1	70,5	67,1	72,8
Internet	39,5	63,0	60,6	65,2

I.4.3. Personas que asistieron a conciertos en el último año y realizaron compras de diversos equipamientos

(En porcentaje de la población de cada colectivo)

COMPRARON EN EL ÚLTIMO TRIMESTRE	TOTAL(*)	Indicadores en la población que asistió a conciertos en el último año		
		Total	De música clásica	De música actual
Libros	34,5	52,8	61,3	52,3
Libros relacionados con la profesión o estudios	11,8	21,8	24,8	22,4
Libros no relacionados con la profesión o estudios	29,2	43,7	54,8	42,4
Música grabada	22,5	38,3	39,2	38,9
Vídeos	14,1	22,1	23,2	22,1

(*) Indicadores medios en la población total.

INDICADORES POR COLECTIVOS

I.5.1. Personas que asistieron al cine en el último año y realizaron determinadas actividades culturales

(En porcentaje de la población de cada colectivo)

EN EL ÚLTIMO AÑO	TOTAL(*)	Indicadores en la población que fue al cine en el último año
MUSEOS, MONUMENTOS O EXPOSICIONES (Visitaron)		
Museos	31,2	45,7
Exposiciones	24,7	36,1
Monumentos	34,1	48,9
Yacimientos arqueológicos	13,0	19,2
ARCHIVOS (Asistieron o visitaron)	3,9	6,1
BIBLIOTECAS (Fueron o accedieron)		
Ir a una biblioteca	17,6	27,7
Acceder por Internet	4,6	7,8
LECTURA (Leyeron libros)		
Total	57,7	77,4
Libros relacionados con la profesión o estudios	25,1	39,3
Libros no relacionados con la profesión o estudios	52,5	70,2
ARTES ESCENICAS (Asistieron)		
Teatro	19,1	29,8
Ópera	2,7	4,2
Zarzuela	1,9	2,5
Ballet/ danza	5,1	7,8
ARTES MUSICALES (Asistieron)		
Conciertos de música clásica	8,4	11,3
Conciertos de música actual	26,4	39,4
CINE (Asistieron)	52,1	100,0

I.5.2. Personas que asistieron al cine en el último año y suelen realizar determinadas actividades culturales

(En porcentaje de la población de cada colectivo)

AL MENOS UNA VEZ AL MES	TOTAL(*)	Indicadores en la población que fue al cine en el último año
ESCUCHAR MÚSICA (Suelen escuchar)	86,9	96,1
PRENSA (Suelen leer)		
Prensa diaria de información general	73,8	83,8
Prensa en Internet	14,1	22,0
AUDIOVISUALES (Suelen ver o escuchar)		
Radio	81,6	86,1
Vídeo	51,9	69,4
Televisión	98,2	97,9
NUEVAS TECNOLOGÍAS (Suelen utilizar)		
Ordenador	45,1	69,0
Internet	39,5	61,1

I.5.3. Personas que asistieron al cine en el último año y realizaron compras de diversos equipamientos

(En porcentaje de la población de cada colectivo)

COMPRARON EN EL ÚLTIMO TRIMESTRE	TOTAL(*)	Indicadores en la población que fue al cine en el último año
Libros	34,5	50,1
Libros relacionados con la profesión o estudios	11,8	18,8
Libros no relacionados con la profesión o estudios	29,2	42,1
Música grabada	22,5	32,5
Vídeos	14,1	20,2

(*) Indicadores medios en la población total.

INDICADORES POR COLECTIVOS

I.6.1. Personas que escucharon música al menos una vez al mes y realizaron determinadas actividades culturales

(En porcentaje de la población de cada colectivo)

<i>EN EL ÚLTIMO AÑO</i>		<i>TOTAL(*)</i>	Indicadores en la población que suele escuchar música al menos una vez al mes	
MUSEOS, MONUMENTOS O EXPOSICIONES (Visitaron)				
Museos		31,2		34,2
Exposiciones		24,7		27,3
Monumentos		34,1		37,4
Yacimientos arqueológicos		13,0		14,3
ARCHIVOS (Asistieron o visitaron)				4,4
BIBLIOTECAS (Fueron o accedieron)				
Ir a una biblioteca		17,6		19,5
Acceder por Internet		4,6		5,2
LECTURA (Leyeron libros)				
Total		57,7		63,0
Libros relacionados con la profesión o estudios		25,1		28,1
Libros no relacionados con la profesión o estudios		52,5		57,2
ARTES ESCÉNICAS (Asistieron)				
Teatro		19,1		21,0
Ópera		2,7		3,1
Zarzuela		1,9		2,0
Ballet/ danza		5,1		5,7
ARTES MUSICALES (Asistieron)				
Conciertos de música clásica		8,4		9,2
Conciertos de música actual		26,4		29,7
CINE (Asistieron)				57,6

I.6.2. Personas que escucharon música al menos una vez al mes y suelen realizar determinadas actividades culturales

(En porcentaje de la población de cada colectivo)

<i>AL MENOS UNA VEZ AL MES</i>		<i>TOTAL(*)</i>	Indicadores en la población que suele escuchar música al menos una vez al mes	
ESCUCHAR MÚSICA (Suelen escuchar)				100,0
PRENSA (Suelen leer)				
Prensa diaria de información general		73,8		78,2
Prensa en Internet		14,1		15,8
AUDIOVISUALES (Suelen ver o escuchar)				
Radio		81,6		88,7
Vídeo		51,9		57,4
Televisión		98,2		98,1
NUEVAS TECNOLOGÍAS (Suelen utilizar)				
Ordenador		45,1		50,4
Internet		39,5		44,2

I.6.3. Personas que escucharon música al menos una vez al mes y realizaron compras de diversos equipamientos

(En porcentaje de la población de cada colectivo)

<i>COMPRARON EN EL ÚLTIMO TRIMESTRE</i>		<i>TOTAL(*)</i>	Indicadores en la población que suele escuchar música al menos una vez al mes	
Libros		34,5		38,0
Libros relacionados con la profesión o estudios		11,8		13,1
Libros no relacionados con la profesión o estudios		29,2		32,1
Música grabada		22,5		25,7
Vídeos		14,1		15,8

(*) Indicadores medios en la población total.

INDICADORES POR COLECTIVOS

I.7.1. Personas que utilizaron el ordenador al menos una vez al mes y realizaron determinadas actividades culturales

(En porcentaje de la población de cada colectivo)

EN EL ÚLTIMO AÑO	TOTAL(*)	Indicadores en la población que suele utilizar el ordenador al menos una vez al mes
MUSEOS, MONUMENTOS O EXPOSICIONES (Visitaron)		
Museos	31,2	48,8
Exposiciones	24,7	39,6
Monumentos	34,1	52,4
Yacimientos arqueológicos	13,0	20,9
ARCHIVOS (Asistieron o visitaron)		
	3,9	7,3
BIBLIOTECAS (Fueron o accedieron)		
Ir a una biblioteca	17,6	31,5
Acceder por Internet	4,6	9,8
LECTURA (Leyeron libros)		
Total	57,7	82,8
Libros relacionados con la profesión o estudios	25,1	47,9
Libros no relacionados con la profesión o estudios	52,5	73,7
ARTES ESCÉNICAS (Asistieron)		
Teatro	19,1	31,0
Ópera	2,7	4,8
Zarzuela	1,9	2,5
Ballet/ danza	5,1	8,2
ARTES MUSICALES (Asistieron)		
Conciertos de música clásica	8,4	12,4
Conciertos de música actual	26,4	42,0
CINE (Asistieron)		
	52,1	78,7

I.7.2. Personas que utilizaron el ordenador al menos una vez al mes y suelen realizar determinadas actividades culturales

(En porcentaje de la población de cada colectivo)

AL MENOS UNA VEZ AL MES	TOTAL(*)	Indicadores en la población que suele utilizar el ordenador al menos una vez al mes
ESCUCHAR MÚSICA (Suelen escuchar)		
	86,9	97,0
PRENSA (Suelen leer)		
Prensa diaria de información general	73,8	86,5
Prensa en Internet	14,1	30,0
AUDIOVISUALES (Suelen ver o escuchar)		
Radio	81,6	86,0
Vídeo	51,9	71,5
Televisión	98,2	97,5
NUEVAS TECNOLOGÍAS (Suelen utilizar)		
Ordenador	45,1	100,0
Internet	39,5	86,9

I.7.3. Personas que utilizaron el ordenador al menos una vez al mes y realizaron compras de diversos equipamientos

(En porcentaje de la población de cada colectivo)

COMPRARON EN EL ÚLTIMO TRIMESTRE	TOTAL(*)	Indicadores en la población que suele utilizar el ordenador al menos una vez al mes
Libros	34,5	54,6
Libros relacionados con la profesión o estudios	11,8	21,9
Libros no relacionados con la profesión o estudios	29,2	45,5
Música grabada	22,5	34,7
Vídeos	14,1	21,5

(*) Indicadores medios en la población total.

4. Gráficos

PRINCIPALES INDICADORES

GRÁFICO 1

Personas que realizaron determinadas actividades culturales en el último año

(En porcentaje de la población)



GRÁFICO 2

Personas que suelen realizar determinadas actividades al menos una vez al mes

(En porcentaje de la población)

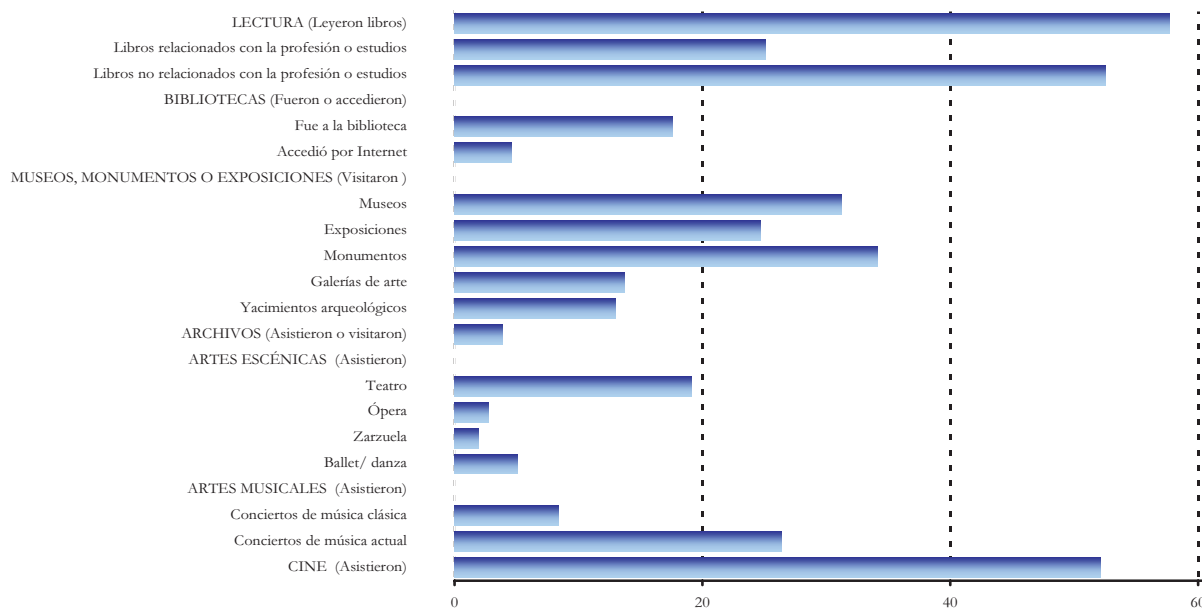
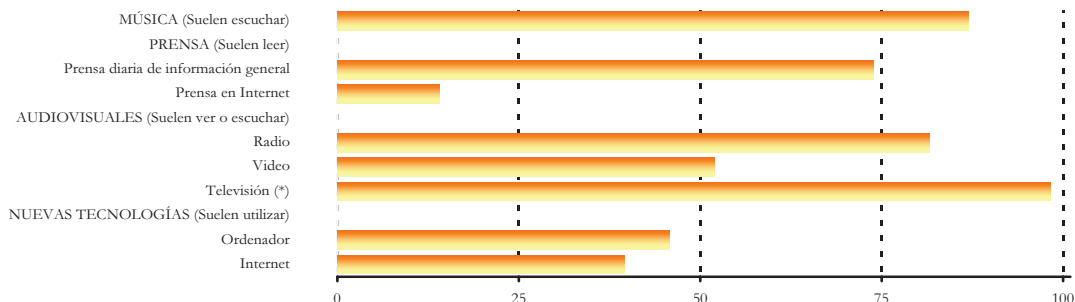

(*) Total suele ver

GRÁFICO 3

Personas que en el último trimestre realizaron compras de diversos equipamientos

(En porcentaje de la población)



GRÁFICO 4

Personas que en el último trimestre compraron música o vídeos sin marca en mercadillo o puesto ambulante o los descargaron gratuitamente de Internet

(En porcentaje de la población)

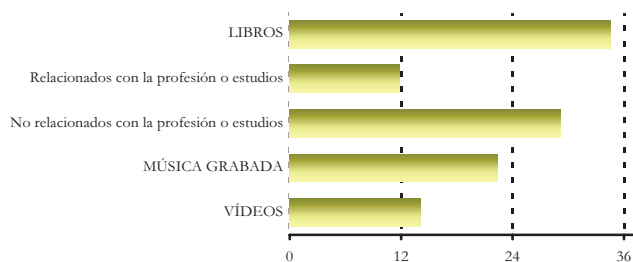
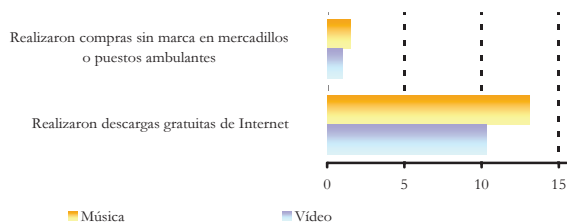

CAPÍTULO 1. EQUIPAMIENTOS CULTURALES

GRÁFICO 1.1

Personas según la disponibilidad de diversos equipamientos en sus hogares

(En porcentaje de la población)



GRÁFICO 1.2

Personas según el número medio de libros en el hogar

(En porcentaje de la población)
Media de libros por hogar: 175

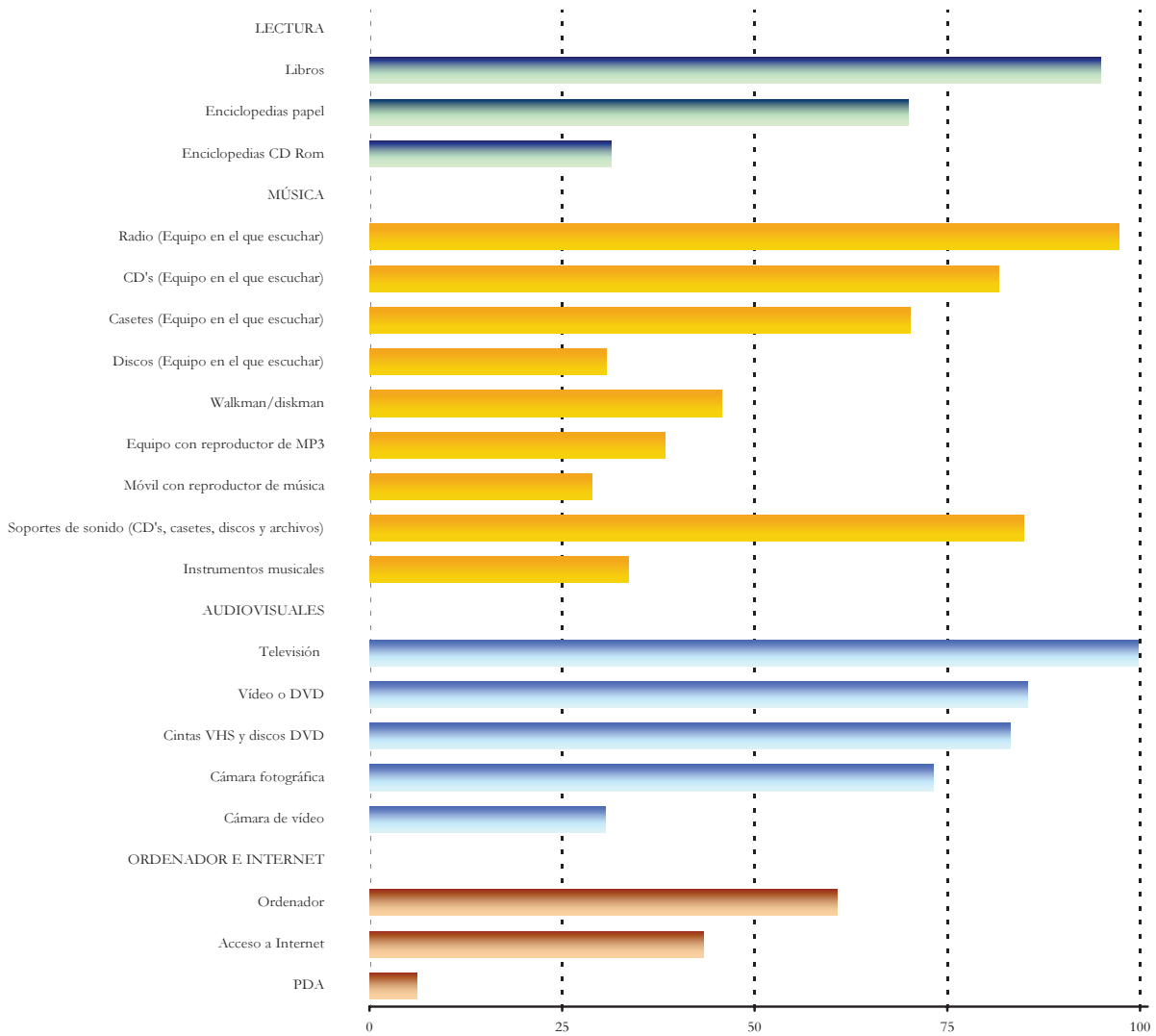

GRÁFICO 1.3

Personas según el tipo de soporte de sonido disponible en el hogar

(En porcentaje de la población)

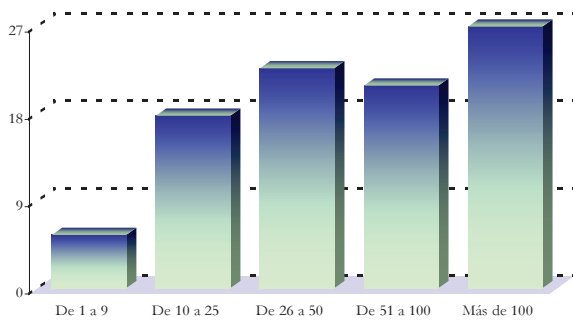
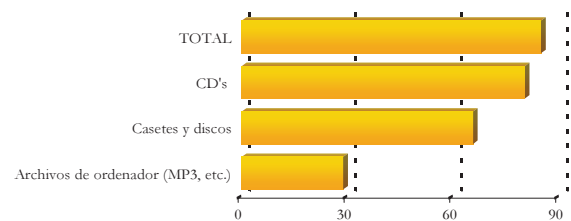

CAPÍTULO 2. MUSEOS, MONUMENTOS Y ARCHIVOS

GRÁFICO 2.1

Personas según el grado de interés por los museos

(En porcentaje de la población)

Media en escala 0-10: 4,5



GRÁFICO 2.2

Personas según la visita a museos

(En porcentaje de la población)

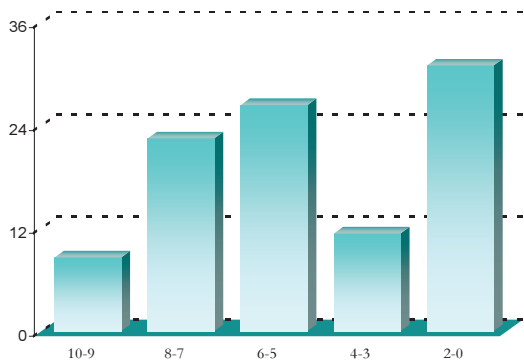

GRÁFICO 2.3

Personas según la visita a museos el último año

(En porcentaje de la población de cada género, grupo de edad y nivel de estudios)

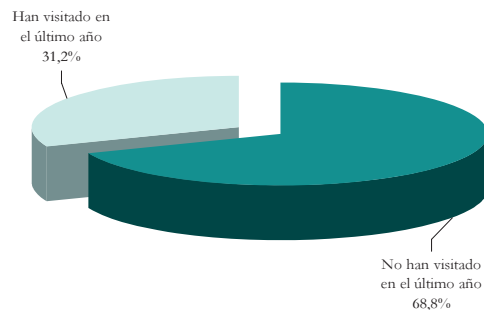

GRÁFICO 2.4

Personas que han visitado museos en un año según la localización del museo que visitaron por última vez

(En porcentaje de los que han visitado en el último año)

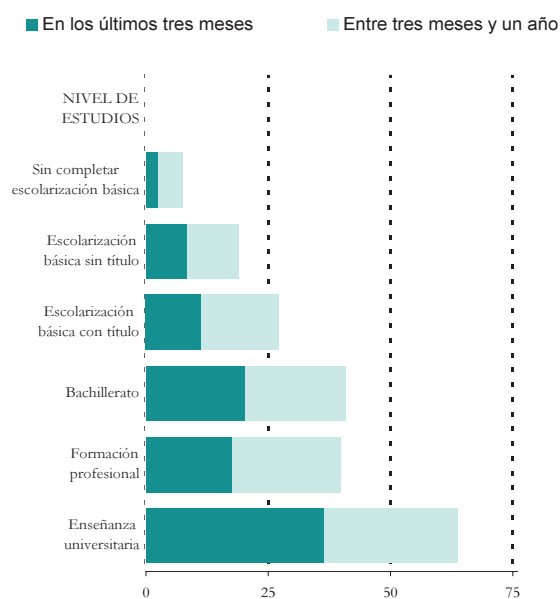
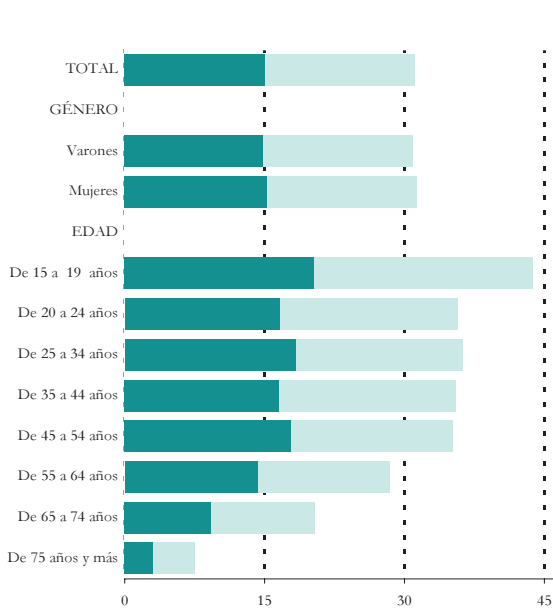

GRÁFICO 2.5

Personas que han visitado museos en un año según el tipo de entrada de la última vez que han ido

(En porcentaje de los que han visitado en el último año)

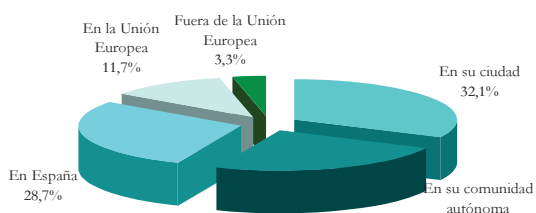
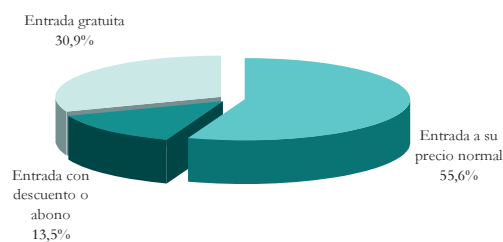

CAPÍTULO 2. MUSEOS, MONUMENTOS Y ARCHIVOS

GRÁFICO 2.6

Personas que han visitado museos en un año según la tipología del museo que visitaron la última vez

(En porcentaje de los que visitaron en un año)



GRÁFICO 2.7

Personas que han visitado museos en un año según el grado de satisfacción de la última vez que han ido

(En porcentaje de los que visitaron en un año)

Media en escala 0-10: 8,0

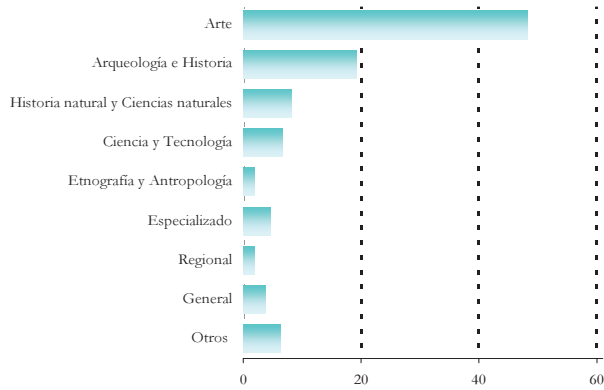

GRÁFICO 2.8

Personas según el grado de interés por las exposiciones

(En porcentaje de la población)

Media en escala 0-10: 4,4

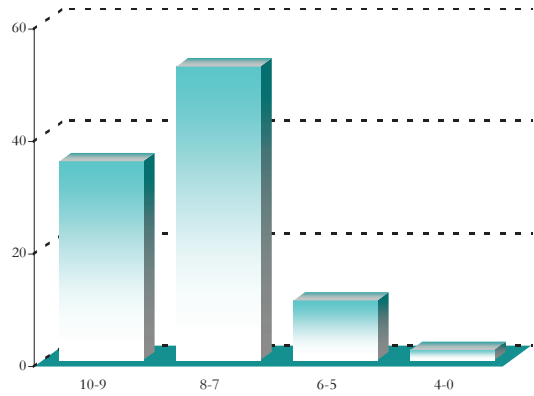

GRÁFICO 2.9

Personas según la visita a exposiciones

(En porcentaje de la población)

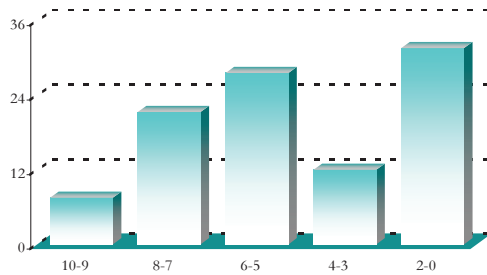

GRÁFICO 2.10

Personas según la visita a exposiciones el último año

(En porcentaje de la población de cada género, grupo de edad y nivel de estudios)

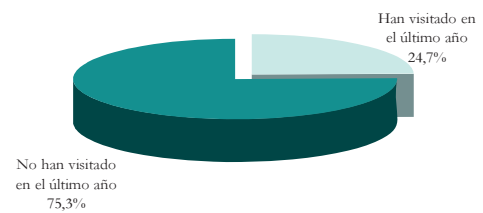
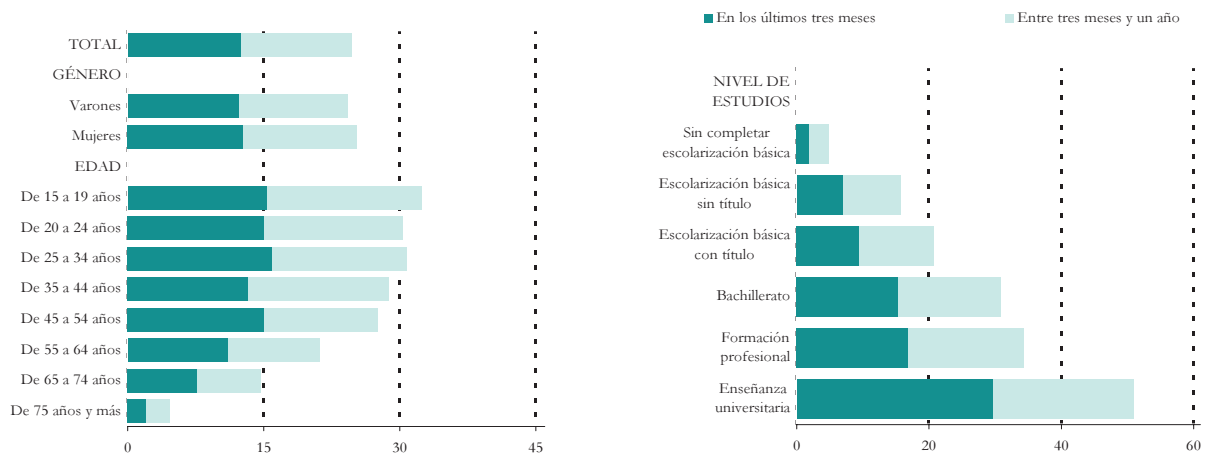

CAPÍTULO 2. MUSEOS, MONUMENTOS Y ARCHIVOS

GRÁFICO 2.11

Personas que viven con menores de 15 años según la visita de estos menores a museos o exposiciones en el último año y la opinión de estos menores respecto a esta actividad

(En porcentaje de los que viven con menores de 15 años)



GRÁFICO 2.13

Personas según el grado de interés por las galerías de arte

(En porcentaje de la población)

Media en escala 0-10: 3,9



GRÁFICO 2.12

Personas que viven con menores de 15 años que han visitado museos o exposiciones en el último año según el tipo de acompañamiento

(En porcentaje de los que han visitado en el último año)

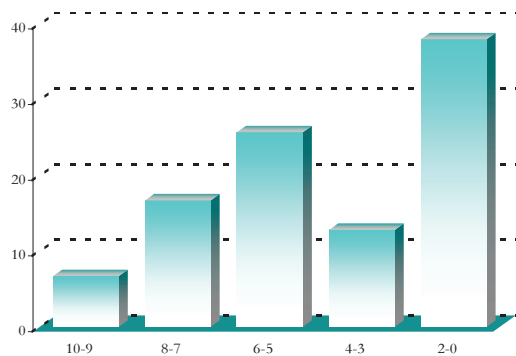

GRÁFICO 2.14

Personas según la visita a galerías de arte

(En porcentaje de la población)

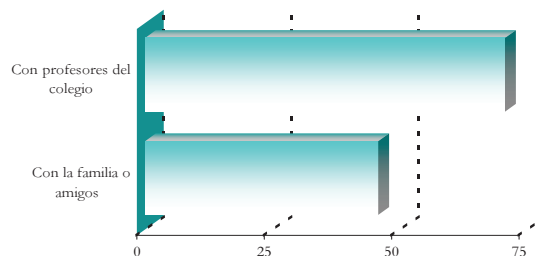

GRÁFICO 2.15

Personas según la visita a galerías de arte en el último año

(En porcentaje de la población de cada género, grupo de edad y nivel de estudios)

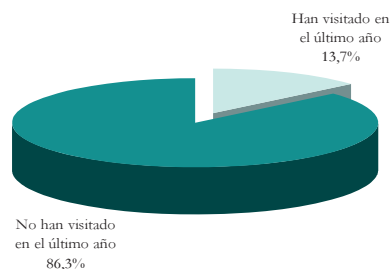
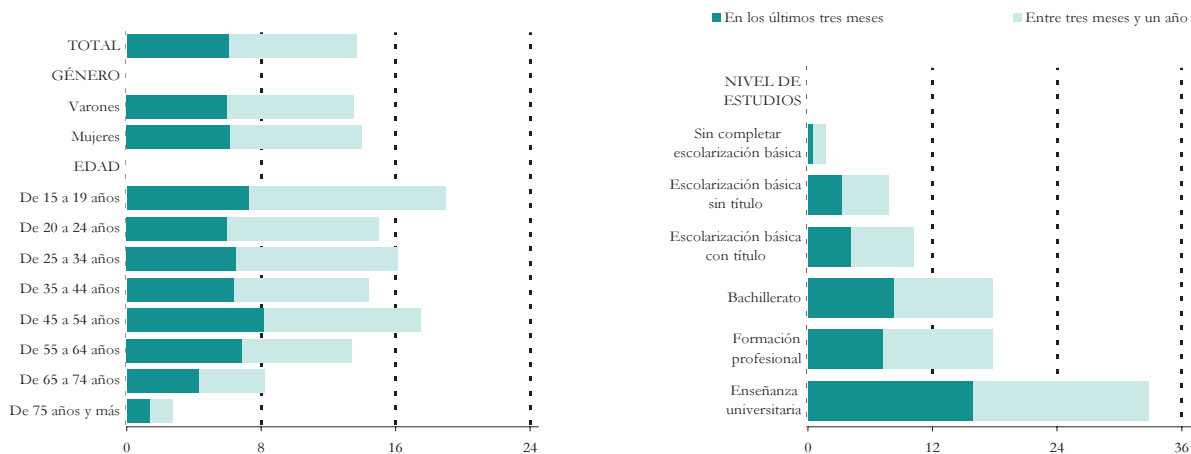

CAPÍTULO 2. MUSEOS, MONUMENTOS Y ARCHIVOS

GRÁFICO 2.16

Personas según el grado de interés por los monumentos

(En porcentaje de la población)

Media en escala 0-10: 5,0



GRÁFICO 2.17

Personas según la visita a monumentos

(En porcentaje de la población)

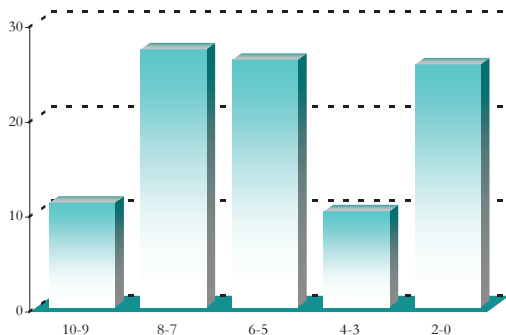

GRÁFICO 2.18

Personas según la visita a monumentos en el último año

(En porcentaje de la población de cada género, grupo de edad y nivel de estudios)

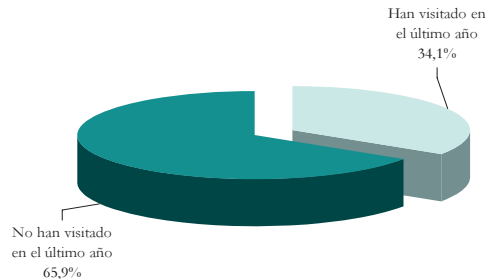

GRÁFICO 2.19

Personas según el grado de interés por los yacimientos arqueológicos

(En porcentaje de la población)

Media en escala 0-10: 4,0

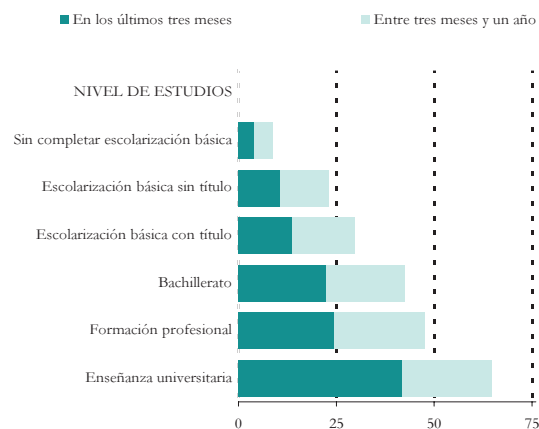
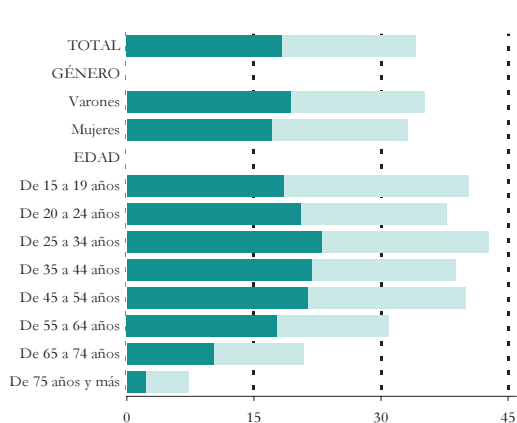

GRÁFICO 2.20

Personas según la visita a yacimientos arqueológicos

(En porcentaje de la población)

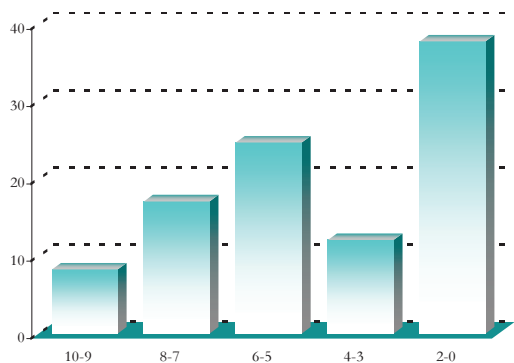
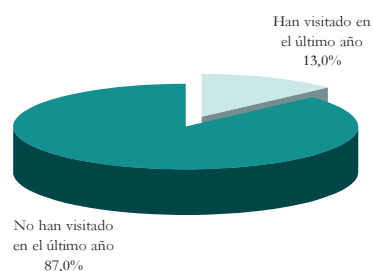

CAPÍTULO 2. MUSEOS, MONUMENTOS Y ARCHIVOS

GRÁFICO 2.21

Personas según la visita a yacimientos arqueológicos en el último año

(En porcentaje de la población de cada género, grupo de edad y nivel de estudios)



GRÁFICO 2.22

Personas según el grado de interés por los archivos

(En porcentaje de la población)

Media en escala 0-10: 2,5

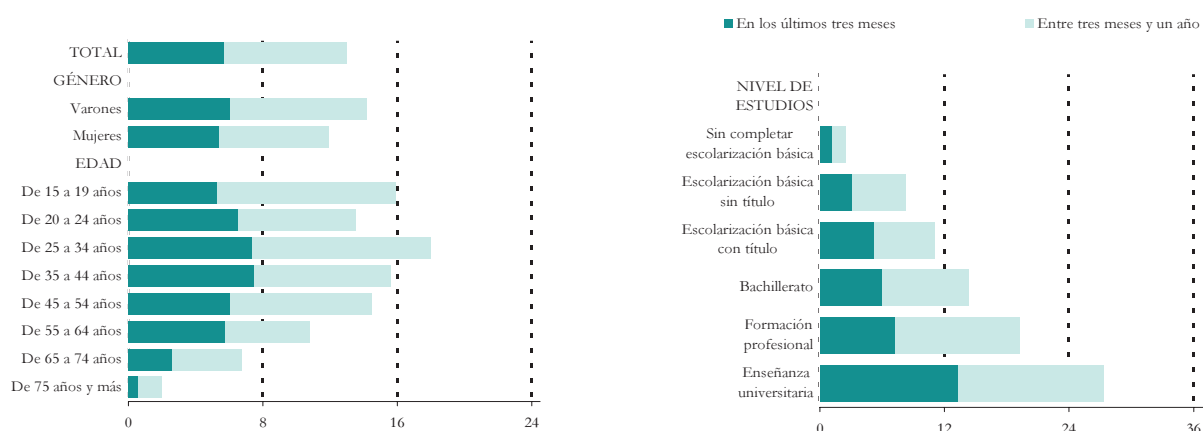

GRÁFICO 2.23

Personas según la visita a archivos

(En porcentaje de la población)

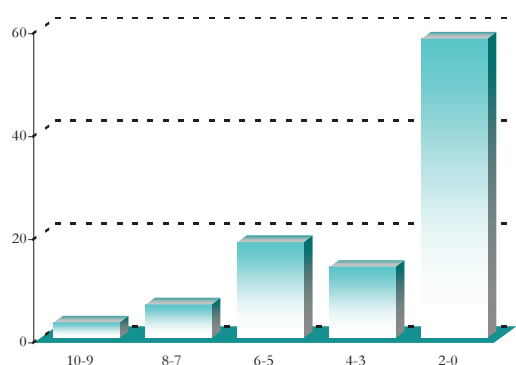

GRÁFICO 2.24

Personas según la visita a archivos en el último año

(En porcentaje de la población de cada género, grupo de edad y nivel de estudios)

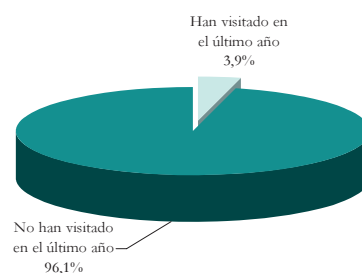
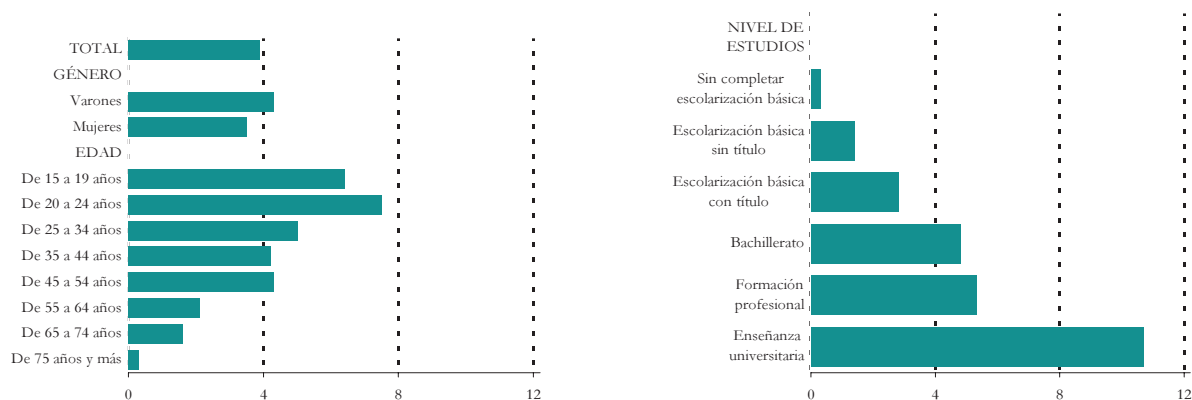

CAPÍTULO 3. LECTURA Y BIBLIOTECAS

GRÁFICO 3.1

Personas según el grado de interés por la lectura

(En porcentaje de la población)
Media en escala 0-10: 6,2



GRÁFICO 3.2

Personas según la lectura de libros

(En porcentaje de la población)

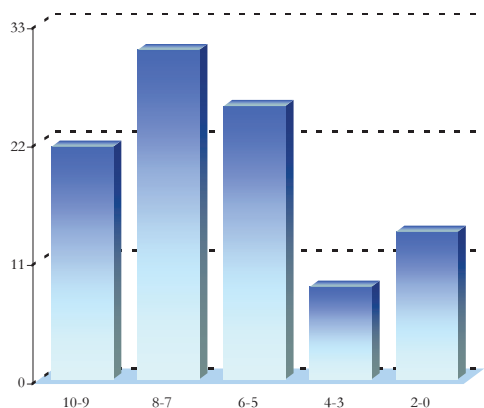

GRÁFICO 3.3

Personas según la lectura de libros en el último año

(En porcentaje de la población de cada género, grupo de edad, situación personal y nivel de estudios)

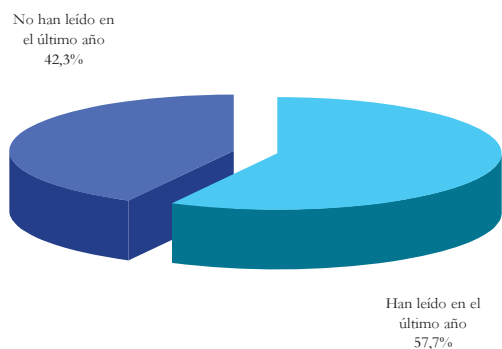
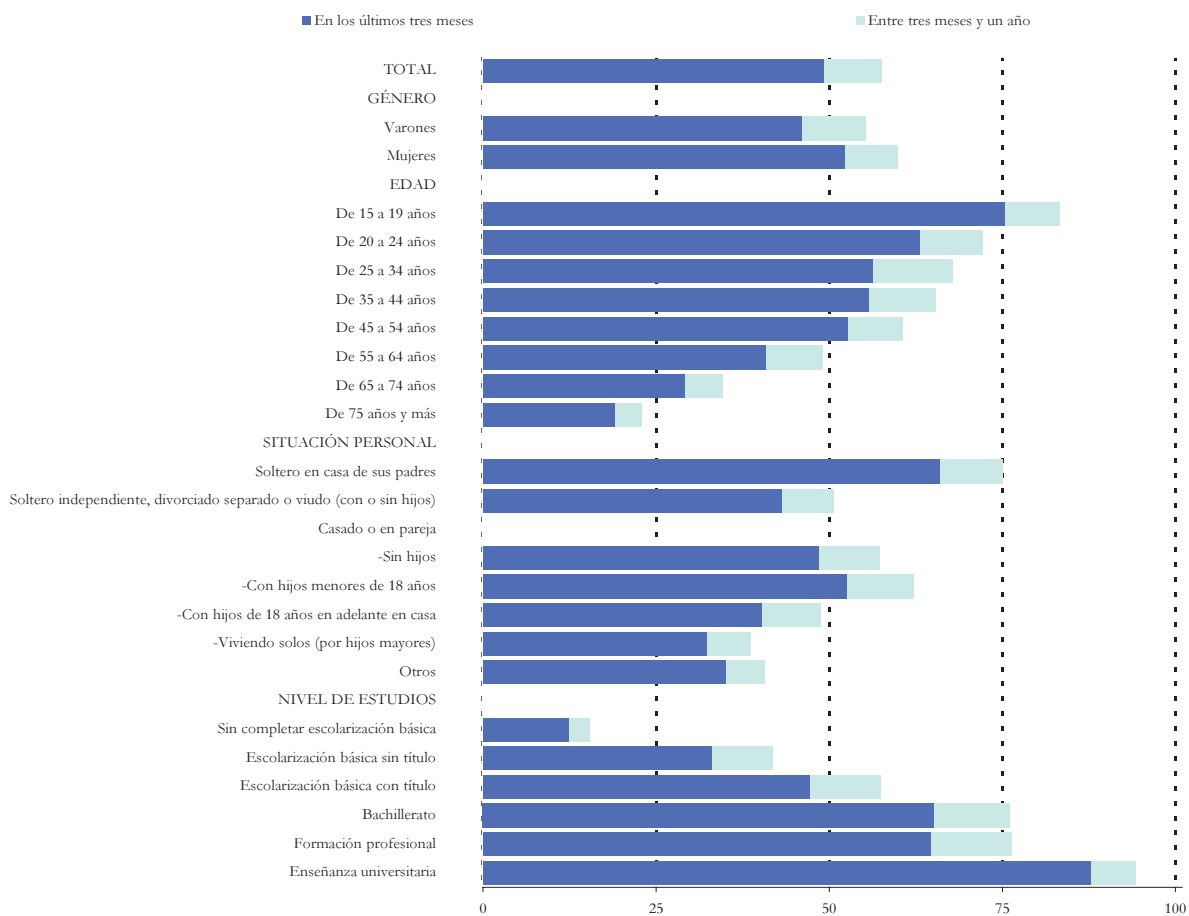

CAPÍTULO 3. LECTURA Y BIBLIOTECAS

GRÁFICO 3.4

Personas según la lectura de libros relacionados con la profesión o estudios en el último año

(En porcentaje de la población de cada género y grupo de edad)



GRÁFICO 3.5

Personas según la lectura de libros no relacionados con la profesión o estudios en el último año

(En porcentaje de la población de cada género, grupo de edad, situación personal y nivel de estudios)

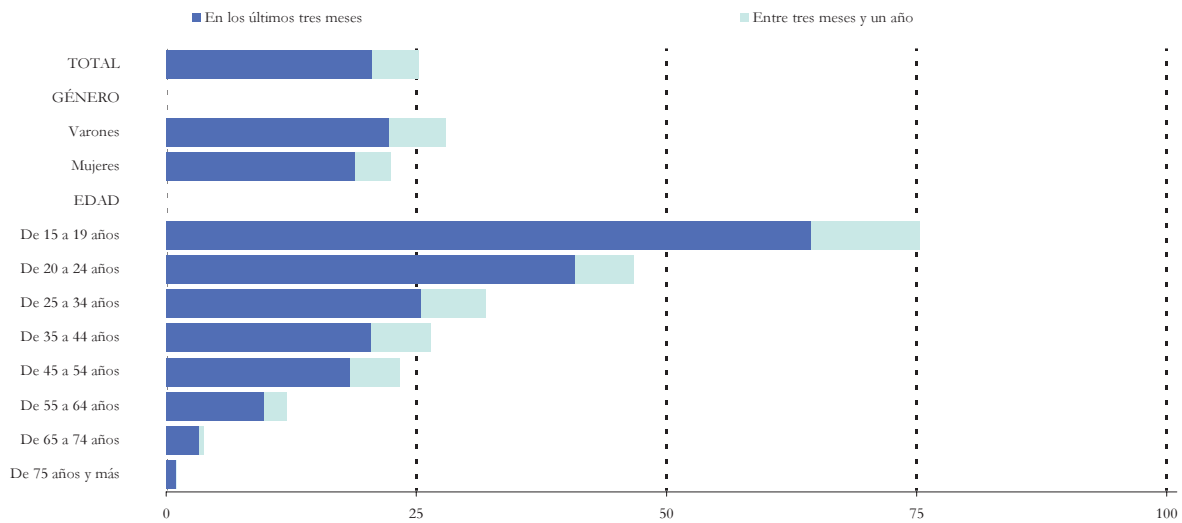
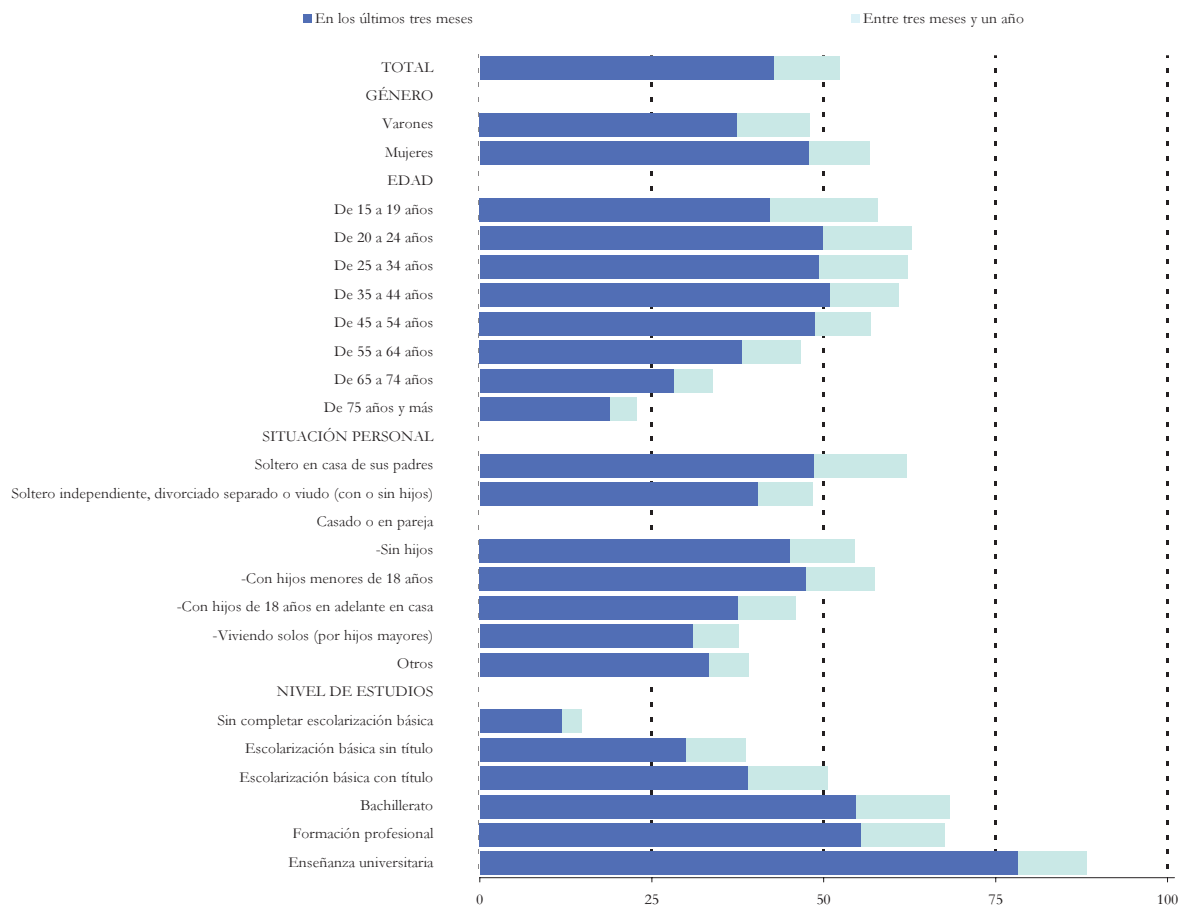

CAPÍTULO 3. LECTURA Y BIBLIOTECAS

GRÁFICO 3.6

Personas que han leído libros no relacionados con la profesión o estudios en un trimestre según los temas de los libros leídos

(En porcentaje de la población que ha leído libros no relacionados con la profesión o estudios en un trimestre)



GRÁFICO 3.7

Personas que han leído novela contemporánea en el último trimestre según tipo

(En porcentaje de la población que ha leído libros no relacionados con la profesión o estudios en un trimestre)

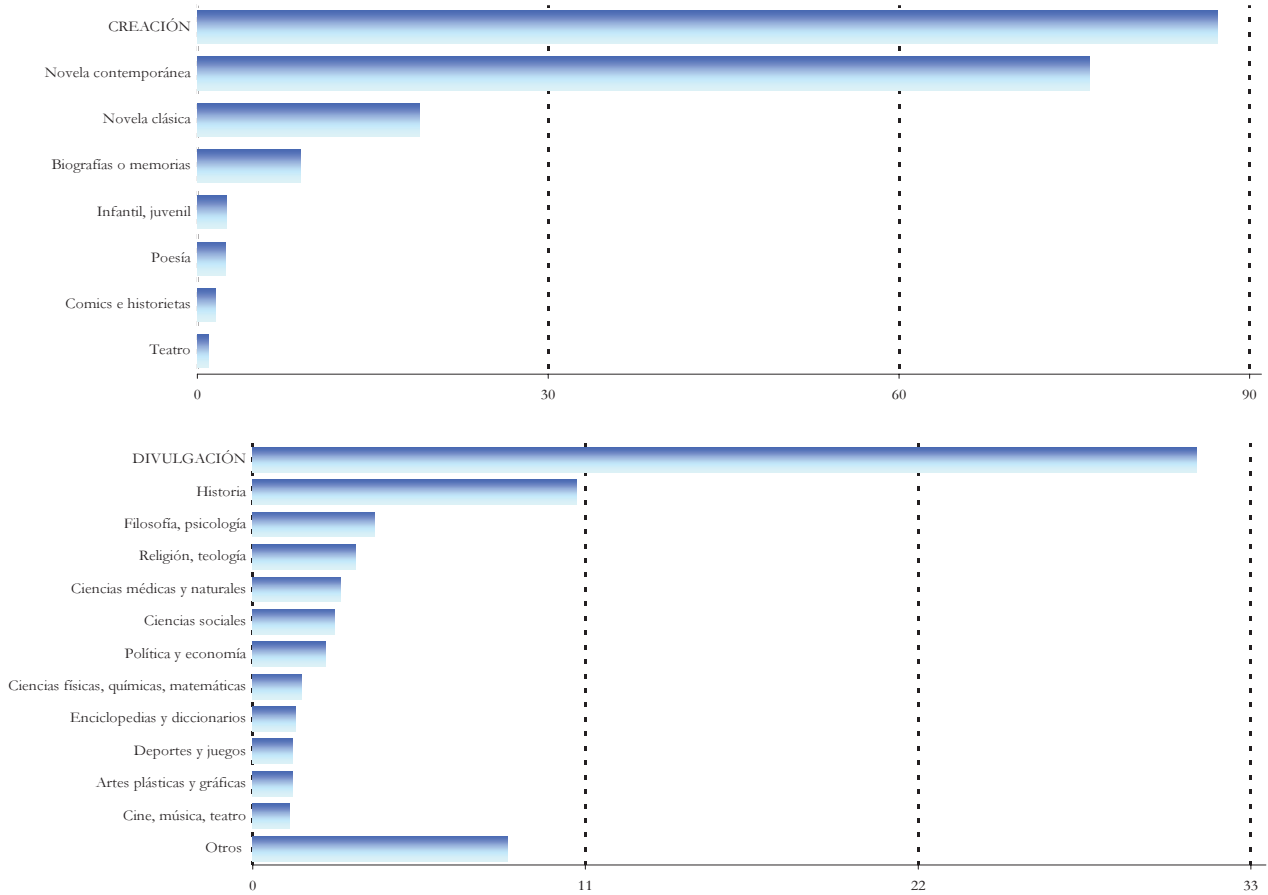

GRÁFICO 3.8

Personas que viven con menores de 15 años según la opinión de estos menores respecto a la lectura

(En porcentaje de los que viven con menores de 15 años)

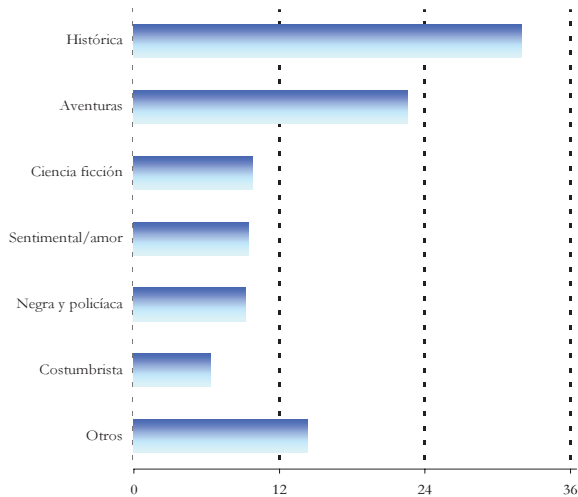
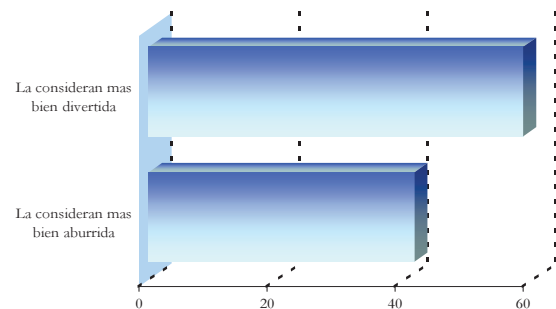

CAPÍTULO 3. LECTURA Y BIBLIOTECAS

GRÁFICO 3.9

Personas que compraron libros en el último trimestre por motivos y vías de adquisición

(En porcentaje de la población)



GRÁFICO 3.10

Personas que obtuvieron libros en el último trimestre por vías distintas a la compra

(En porcentaje de la población)

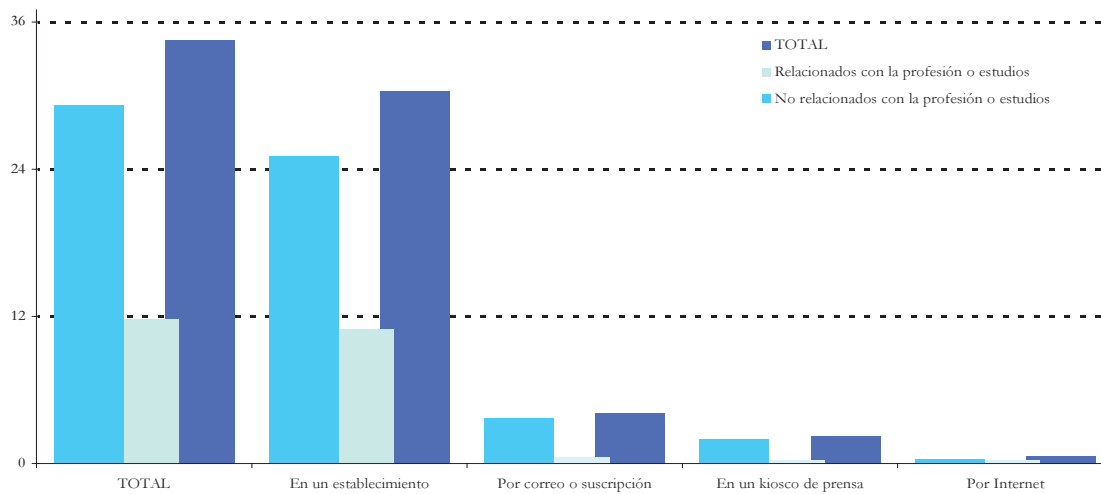

GRÁFICO 3.11

Personas que en el último trimestre obtuvieron libros mediante descargas gratuitas de Internet según tipo de web

(En porcentaje de la población que realizó descargas gratuitas de Internet en el último trimestre)

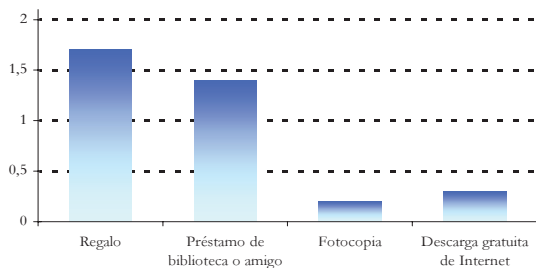

GRÁFICO 3.12

Personas que obtuvieron libros en el último trimestre mediante descargas gratuitas de Internet o fotocopias según motivos

(En porcentaje de la población que realizó descargas gratuitas de Internet o fotocopias en un trimestre)

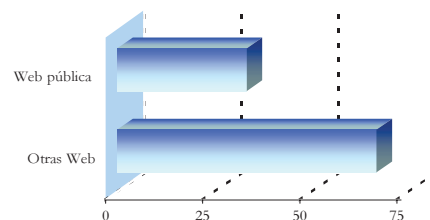
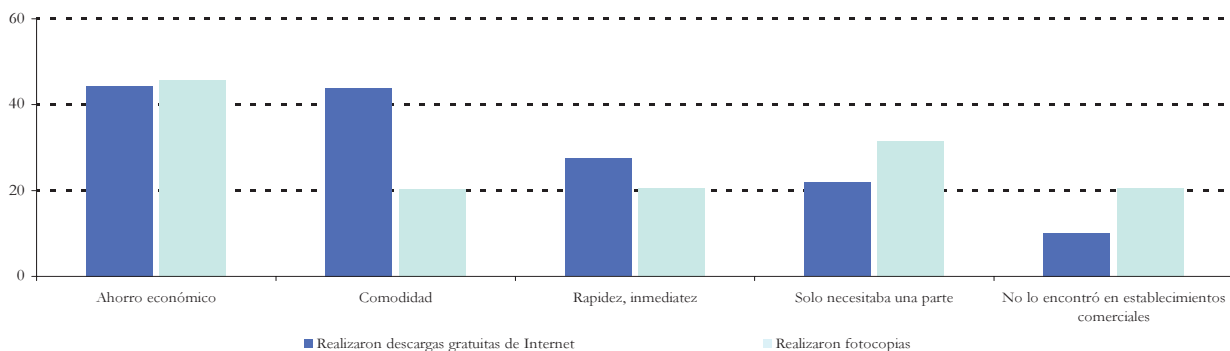

CAPÍTULO 3. LECTURA Y BIBLIOTECAS

GRÁFICO 3.13

Personas que suelen leer prensa o revistas al menos una vez al mes

(En porcentaje de la población)



GRÁFICO 3.14

Personas que suelen leer al menos una vez al mes prensa diaria de información general según tipo

(En porcentaje de la población)

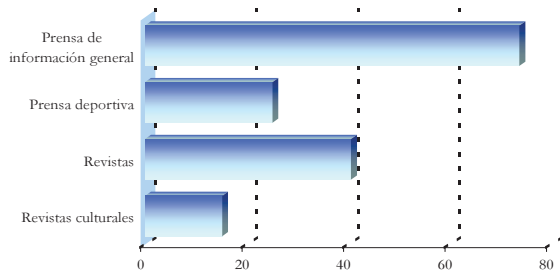

GRÁFICO 3.15

Personas según la asistencia a bibliotecas en el último año

(En porcentaje de la población de cada género, grupo de edad y nivel de estudios)

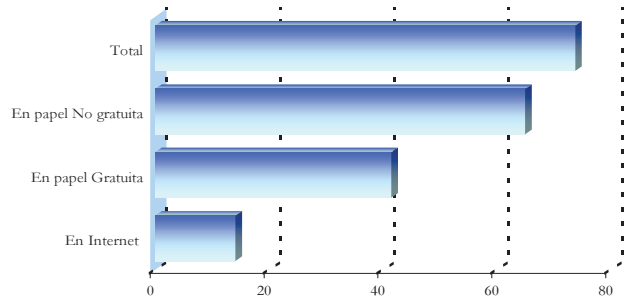

GRÁFICO 3.16

Personas según el acceso a bibliotecas a través de Internet en el último año

(En porcentaje de la población de cada género, grupo de edad y nivel de estudios)

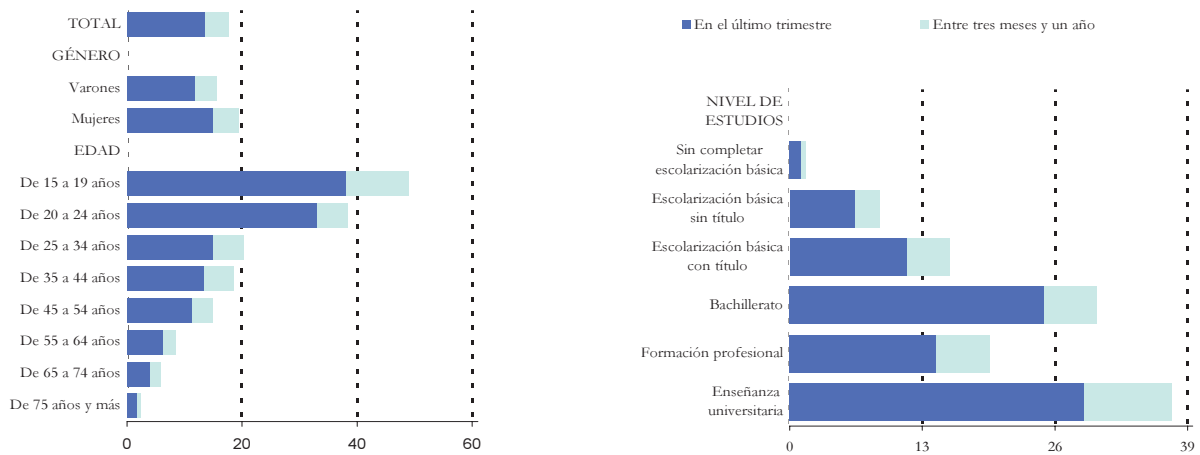
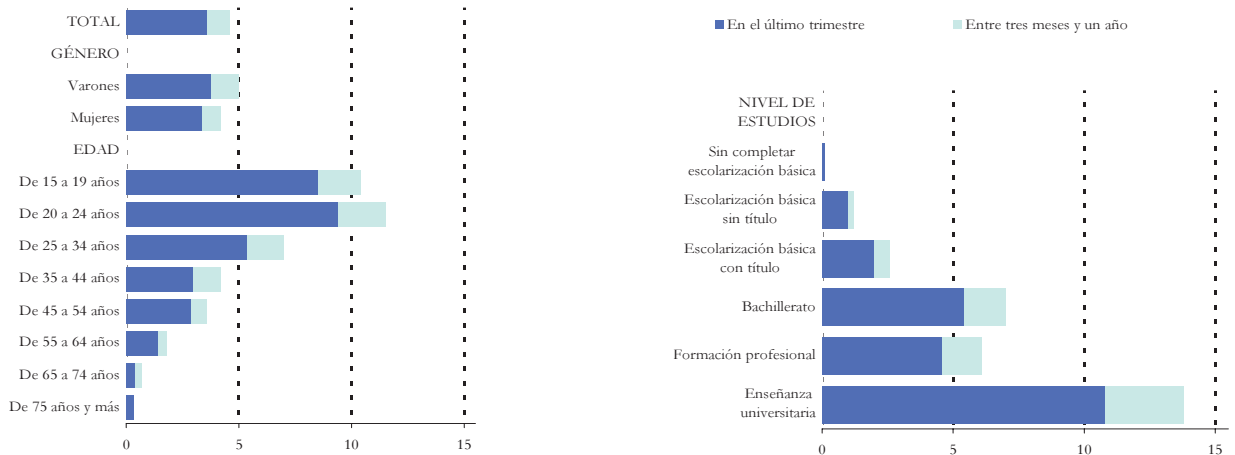

CAPÍTULO 3. LECTURA Y BIBLIOTECAS

GRÁFICO 3.17

Personas que han ido a la biblioteca en un trimestre según la utilización de libros propios en la última vez que fueron
(En porcentaje de la población que ha ido en un trimestre)



GRÁFICO 3.18

Personas que han ido a la biblioteca en un trimestre según el grado de satisfacción de la última vez que fueron
(En porcentaje de la población que ha ido en un trimestre)
Media en escala 0-10: 7,7

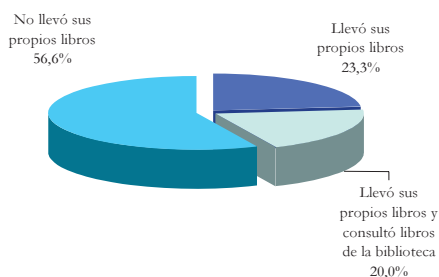

GRÁFICO 3.19

Personas que han ido a la biblioteca en un trimestre según los motivos principales de la asistencia
(En porcentaje de la población que ha ido en un trimestre)

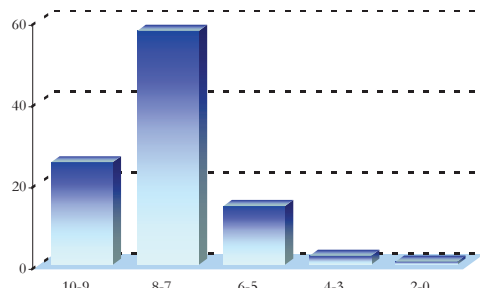

GRÁFICO 3.20

Personas según los motivos principales por los que no van, o no van más veces a la biblioteca
(En porcentaje de la población)

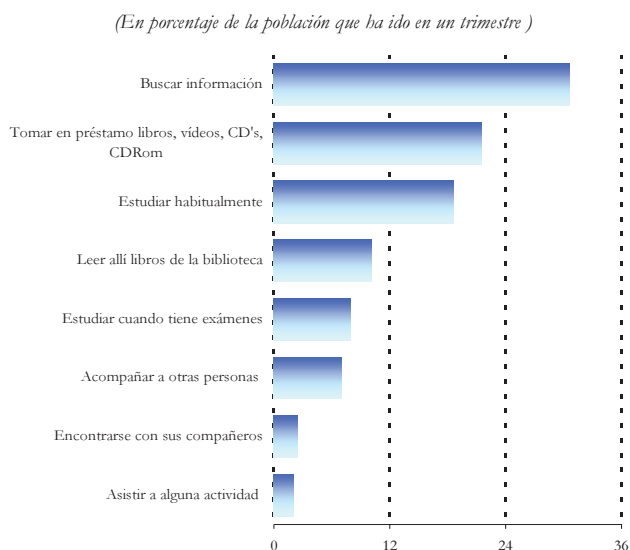

GRÁFICO 3.21

Personas que viven con menores de 15 años según la asistencia de estos menores a la biblioteca en el último año y la opinión de estos menores respecto a esta actividad
(En porcentaje de los que viven con menores de 15 años)

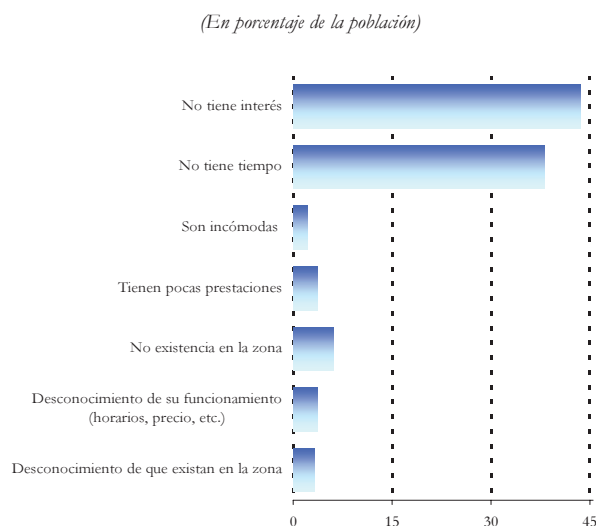

GRÁFICO 3.22

Personas que viven con menores de 15 años que han asistido a la biblioteca en el último año según el tipo de acompañamiento
(En porcentaje de los que han asistido en el último año)

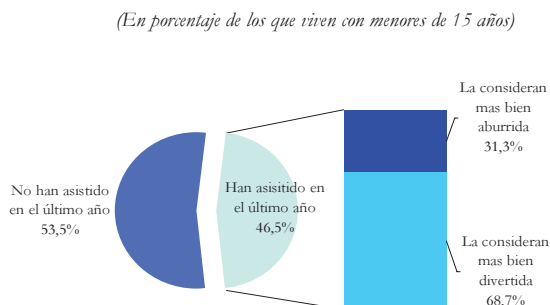
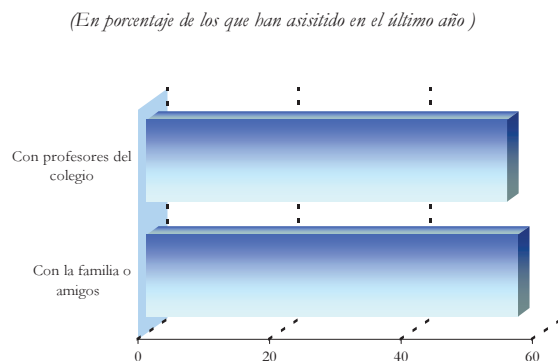

CAPÍTULO 4. ARTES ESCÉNICAS

GRÁFICO 4.1

Personas según el grado de interés por el teatro

(En porcentaje de la población)

Media en escala 0-10: 4,9



GRÁFICO 4.2

Personas según la asistencia al teatro

(En porcentaje de la población)

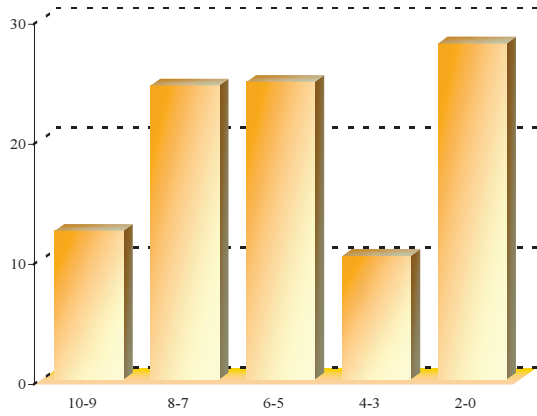

GRÁFICO 4.3

Personas según la asistencia al teatro en el último año

(En porcentaje de la población de cada género, grupo de edad, situación vital y nivel de estudios)

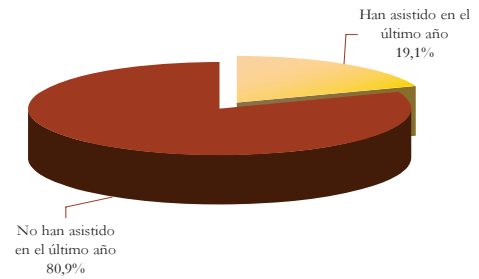
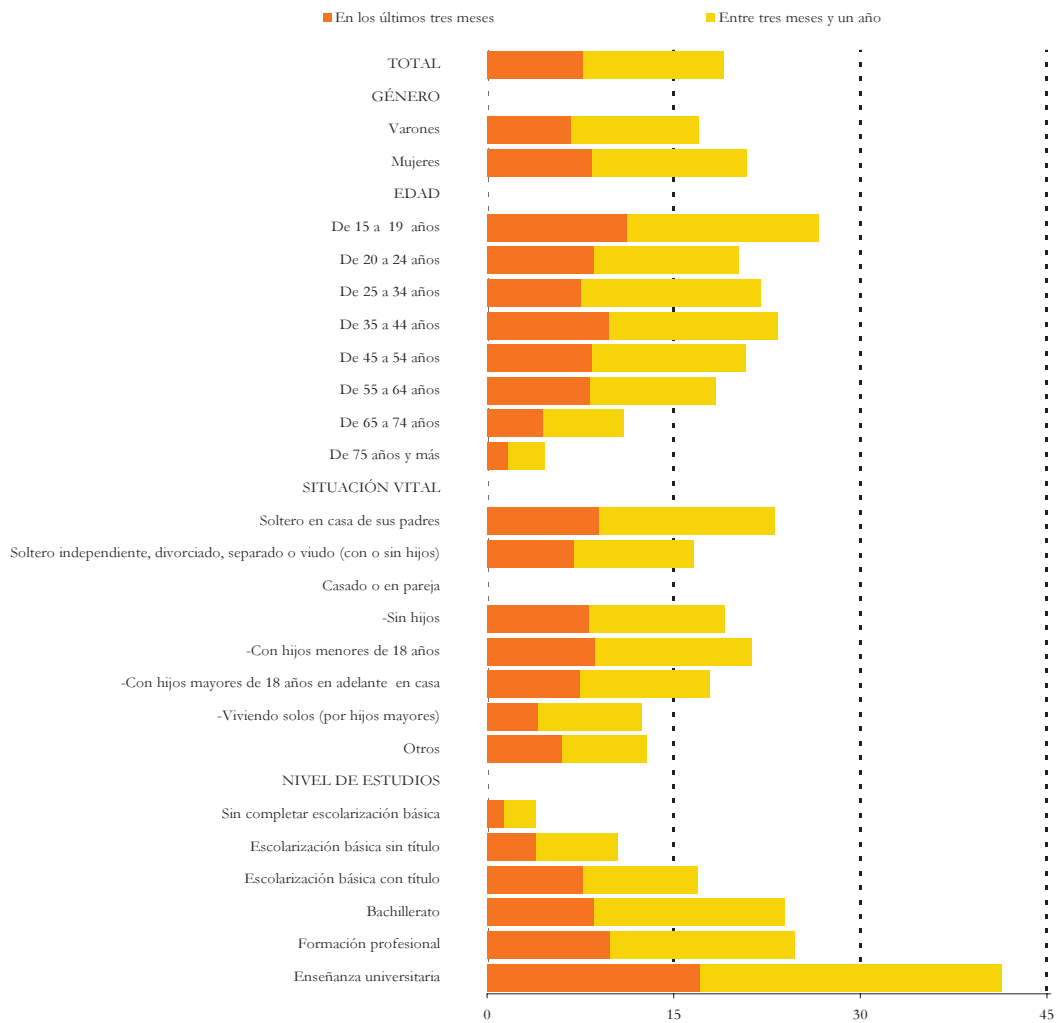

CAPÍTULO 4. ARTES ESCÉNICAS

GRÁFICO 4.4

Personas que han asistido al teatro en el último año según el grado de satisfacción

(En porcentaje de los asistentes en un año)

Media en escala 0-10: 8,0



GRÁFICO 4.5

Personas que han asistido al teatro en el último año según el género teatral de la última vez que asistieron

(En porcentaje de los asistentes en un año)

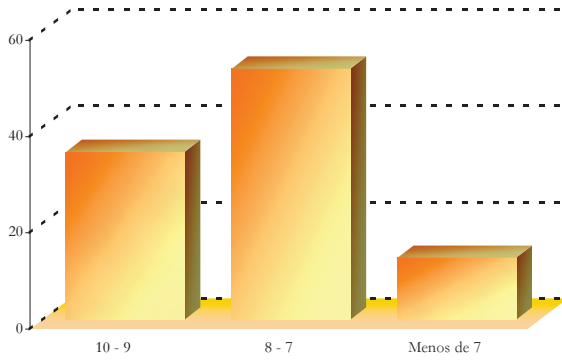

GRÁFICO 4.6

Personas que han asistido al teatro en un año según el tipo de entrada de la última vez que asistieron

(En porcentaje de los asistentes en un año)

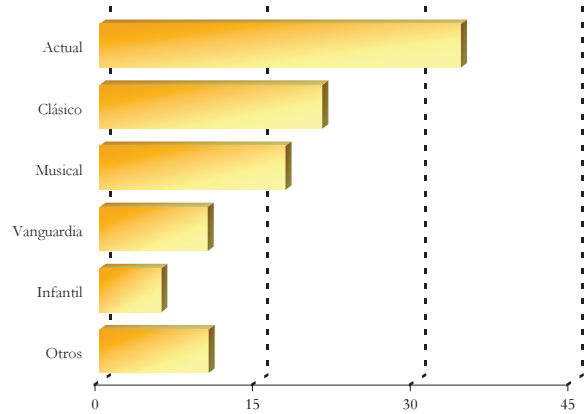

GRÁFICO 4.7

Personas según los motivos principales por los que no van, o no van más veces al teatro

(En porcentaje de la población)

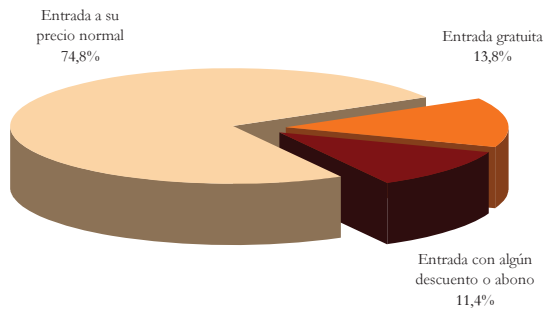
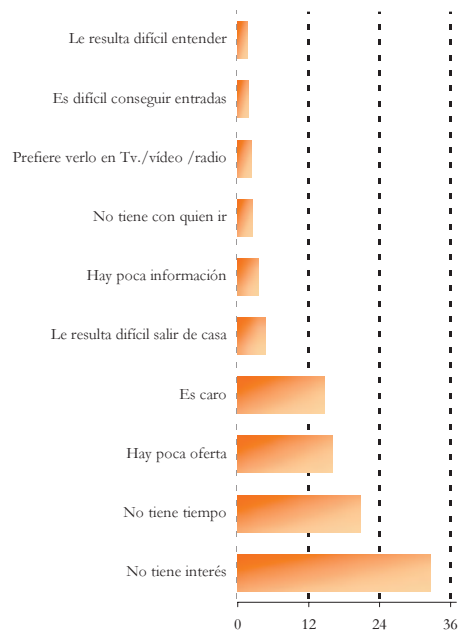

CAPÍTULO 4. ARTES ESCÉNICAS

GRÁFICO 4.8

Personas según el grado de interés por la ópera

(En porcentaje de la población)

Media en escala 0-10: 2,8



GRÁFICO 4.9

Personas que han asistido a la ópera en el último año según el grado de satisfacción de la última vez que asistieron

(En porcentaje de los asistentes en un año)

Media en escala 0-10: 8,1

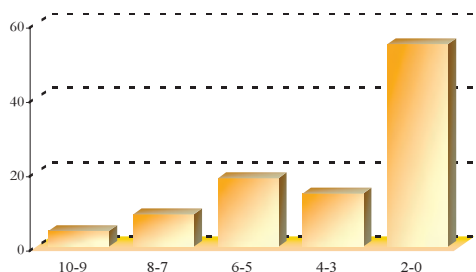

GRÁFICO 4.10

Personas según la asistencia a la ópera en el último año

(En porcentaje de la población de cada género, grupos de edad y nivel de estudios)

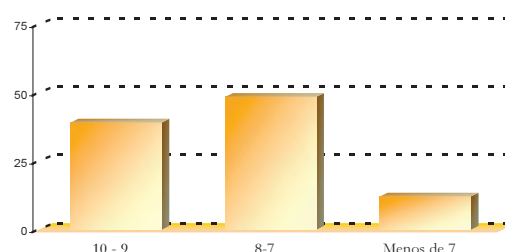

GRÁFICO 4.11

Personas que han ido a la ópera en un año según el tipo de entrada de la última vez que asistieron

(En porcentaje de los asistentes en un año)

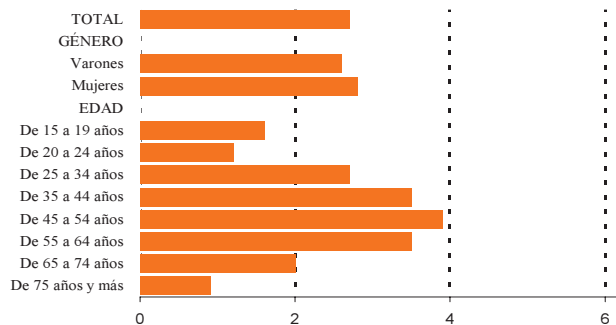

GRÁFICO 4.12

Personas según los motivos principales por los que no van, o no van más veces a la ópera

(En porcentaje de la población)

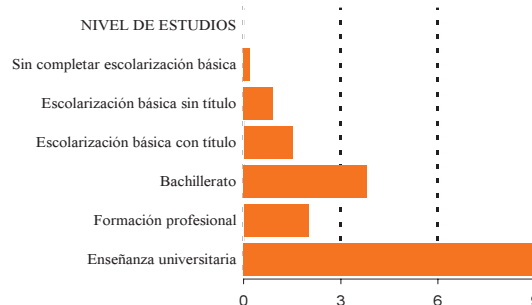
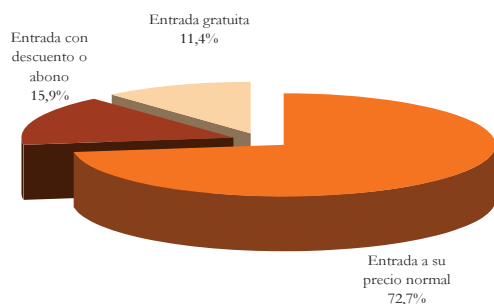
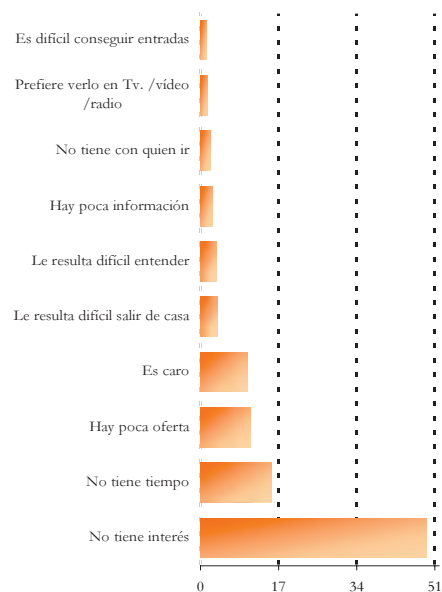

CAPÍTULO 4. ARTES ESCÉNICAS

GRÁFICO 4.13

Personas según el grado de interés por la zarzuela

(En porcentaje de la población)
Media en escala 0-10: 2,8



GRÁFICO 4.14

Personas que han asistido a la zarzuela en el último año según el grado de satisfacción de la última vez que asistieron

(En porcentaje de los asistentes en un año)
Media en escala 0-10: 8,2

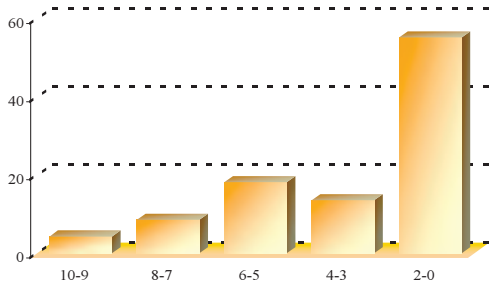

GRÁFICO 4.15

Personas según la asistencia a la zarzuela en el último año

(En porcentaje de la población de cada género, grupo de edad y nivel de estudios)

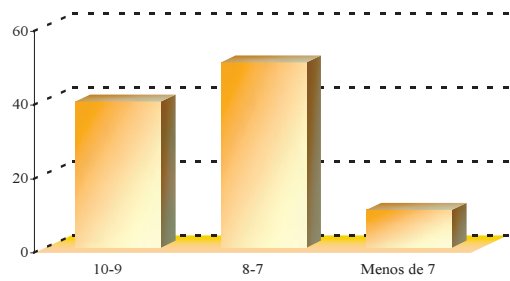

GRÁFICO 4.16

Personas que han ido a la zarzuela en un año según el tipo de entrada de la última vez que asistieron

(En porcentaje de los asistentes en un año)

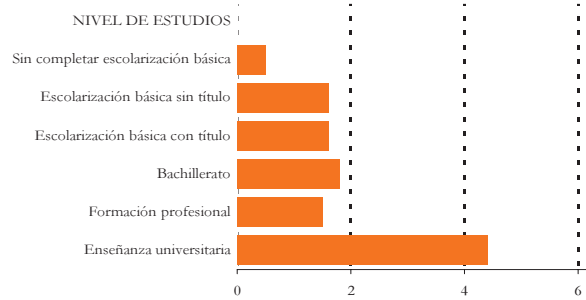
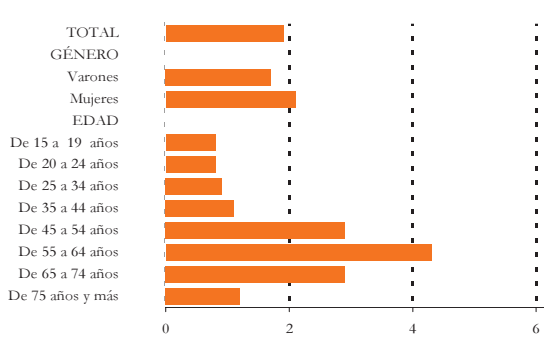

GRÁFICO 4.17

Personas según los motivos principales por los que no van, o no van más veces a la zarzuela

(En porcentaje de la población)

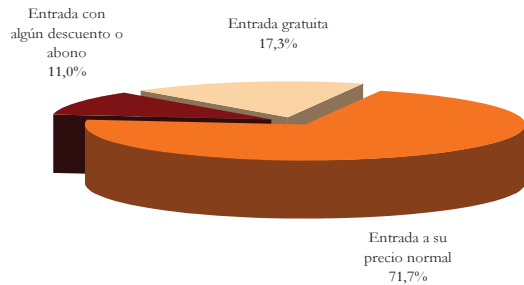
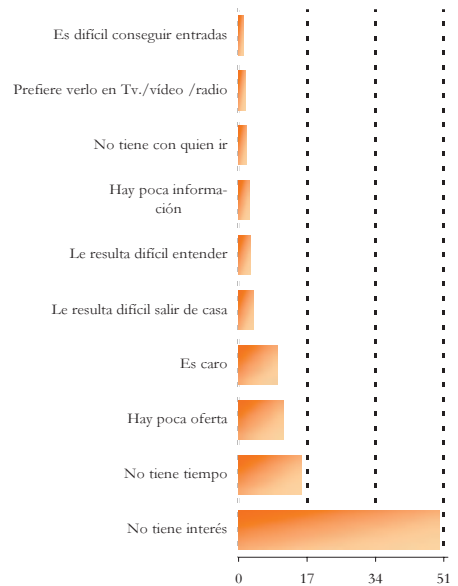

CAPÍTULO 4. ARTES ESCÉNICAS

GRÁFICO 4.18

Personas según el grado de interés por el ballet o la danza

(En porcentaje de la población)
Media en escala 0-10: 3,1



GRÁFICO 4.19

Personas que han asistido al ballet/danza en el último año según el grado de satisfacción de la última vez que asistieron

(En porcentaje de los asistentes en un año)
Media en escala 0-10: 8,3

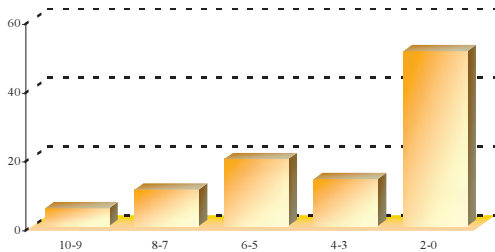

GRÁFICO 4.20

Personas según la asistencia al ballet/danza en el último año

(En porcentaje de la población de cada género, grupos de edad y nivel de estudios)

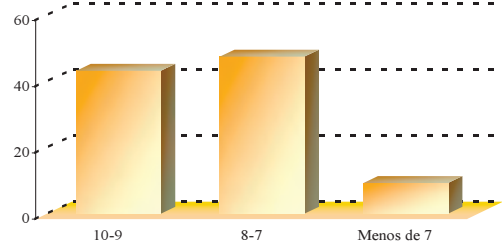

GRÁFICO 4.21



GRÁFICO 4.22

Personas que han asistido al ballet/danza en un año según el tipo de entrada de la última vez que asistieron

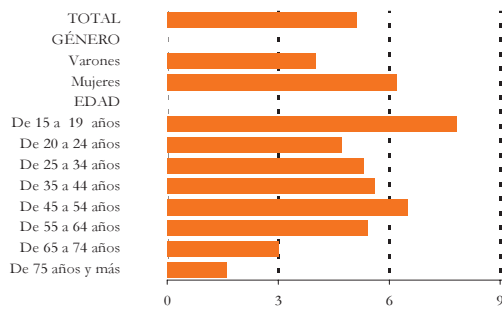
(En porcentaje de los asistentes en un año)

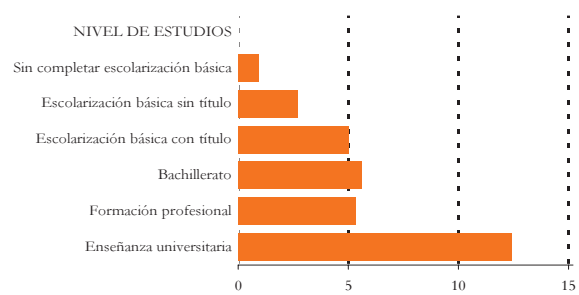
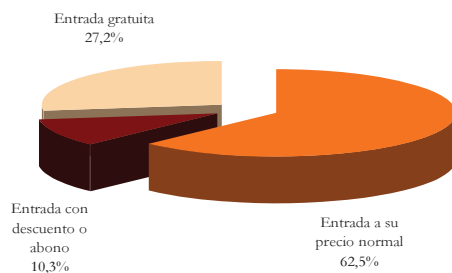

Personas según los motivos principales por los que no van, o no van más veces al ballet/danza

(En porcentaje de la población)

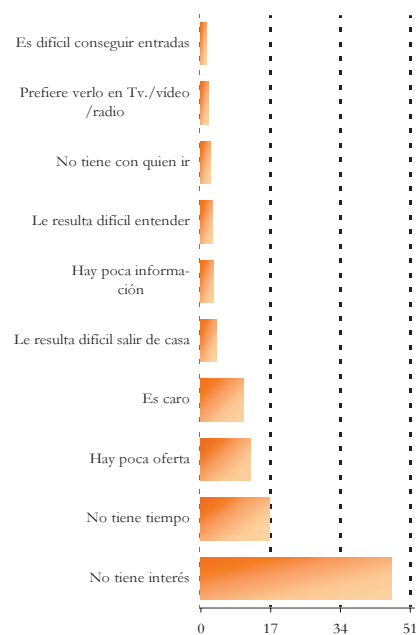

CAPÍTULO 4. ARTES ESCÉNICAS

GRÁFICO 4.23

Personas que viven con menores de 15 años según la asistencia de estos menores al teatro en el último año y la opinión de estos menores respecto a esta actividad

(En porcentaje de los que viven con menores de 15 años)



GRÁFICO 4.24

Personas que viven con menores de 15 años que han asistido al teatro en el último año según el tipo de acompañamiento

(En porcentaje de los que han asistido en el último año)

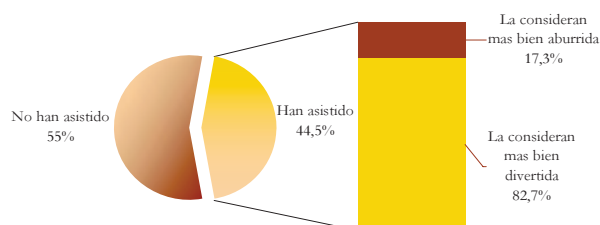

GRÁFICO 4.25

Personas que viven con menores de 15 años según la asistencia de estos menores a la ópera o zarzuela en el último año y la opinión de estos menores respecto a esta actividad

(En porcentaje de los que viven con menores de 15 años)

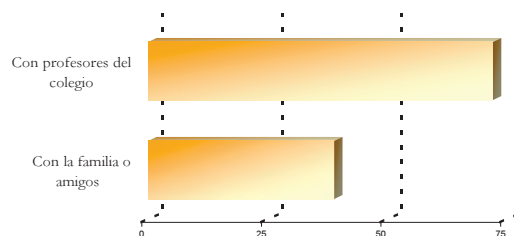

GRÁFICO 4.26

Personas que viven con menores de 15 años que han asistido a la ópera o zarzuela en el último año según el tipo de acompañamiento

(En porcentaje de los que han asistido en el último año)

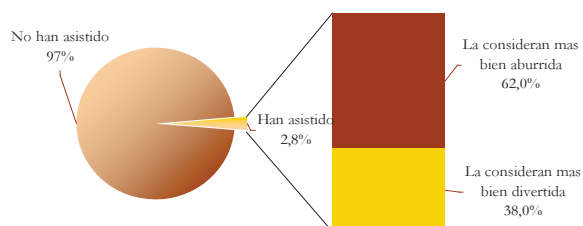

GRÁFICO 4.27

Personas que viven con menores de 15 años según la asistencia de estos menores al ballet en el último año y la opinión de estos menores respecto a esta actividad

(En porcentaje de los que viven con menores de 15 años)

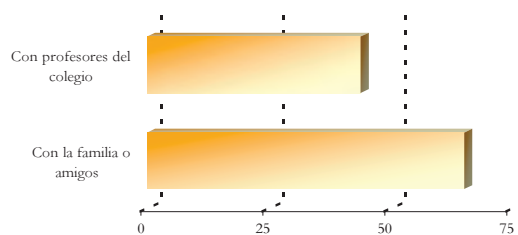

GRÁFICO 4.28

Personas que viven con menores de 15 años que han asistido al ballet en el último año según el tipo de acompañamiento

(En porcentaje de los que han asistido en el último año)

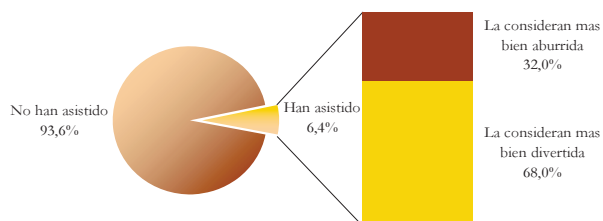
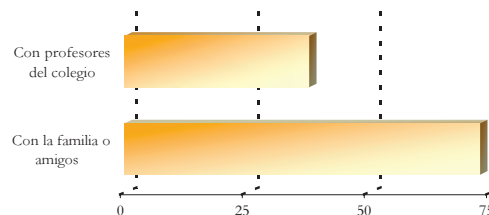

CAPÍTULO 5. MÚSICA

GRÁFICO 5.1

Valoración media del grado de interés por la música

(Valores medios)



GRÁFICO 5.2

Personas según la frecuencia del hábito de escuchar música

(En porcentaje de la población)

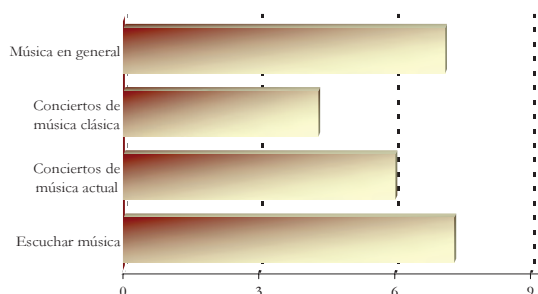

GRÁFICO 5.3

Personas que suelen escuchar música al menos una vez al mes

(En porcentaje de la población de cada género, grupos de edad y nivel de estudios)

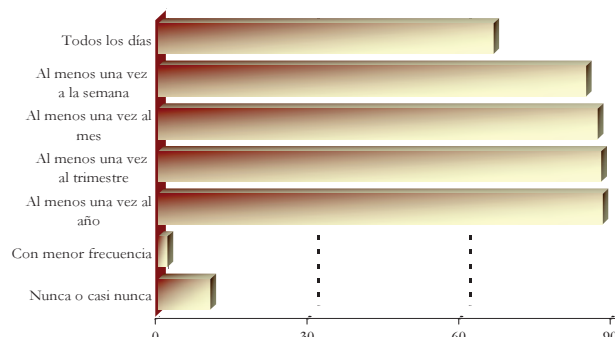

GRÁFICO 5.4

Personas que suelen escuchar música según los medios utilizados

(En porcentaje de la población que suele escuchar música)

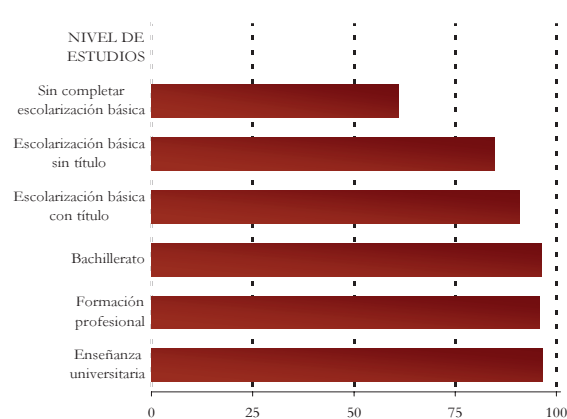
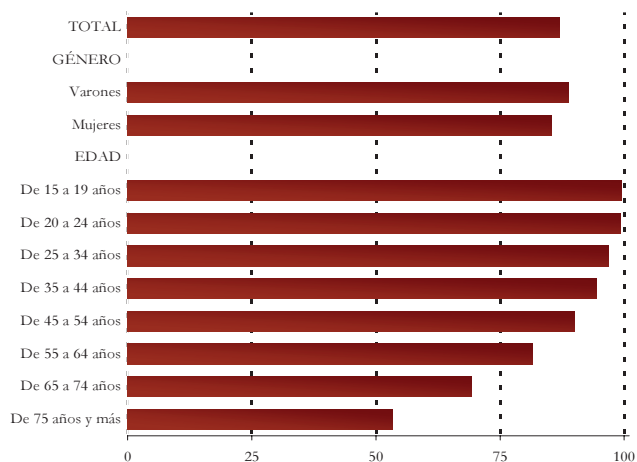

GRÁFICO 5.5

Personas según el lugar donde suelen escuchar música

(En porcentaje de la población que suele escuchar música)

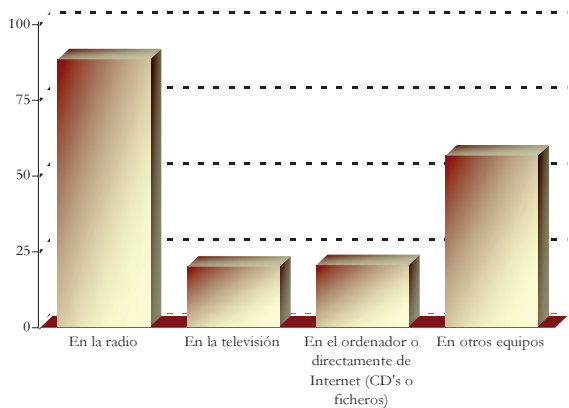
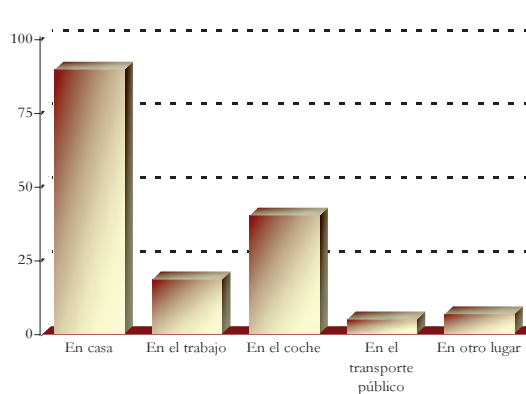

CAPÍTULO 5. MÚSICA

GRÁFICO 5.6

Personas según la compra de música grabada en el último trimestre por vías de adquisición

(En porcentaje de la población)



GRÁFICO 5.8

Personas que en el último trimestre descargaron música gratuitamente de Internet según los programas que suelen utilizar en sus descargas

(En porcentaje de la población que ha descargado gratuitamente de Internet en un trimestre)

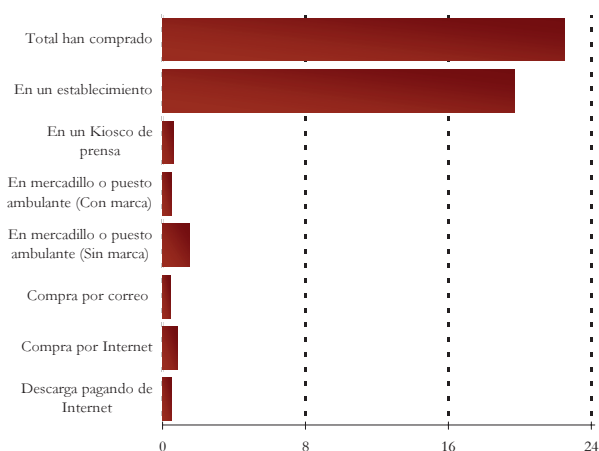

GRÁFICO 5.10

Personas que en el último trimestre compraron música sin marca en mercadillos o puestos ambulantes según la compra de música con marca

(Distribución porcentual)

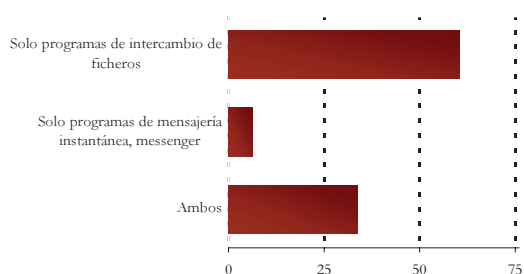

GRÁFICO 5.7

Personas que obtuvieron música grabada en el último trimestre por vías distintas a la compra

(En porcentaje de la población)

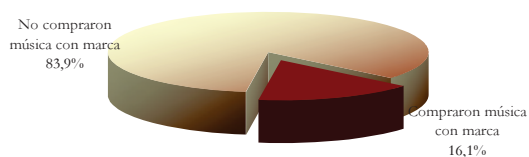

GRÁFICO 5.9

Personas que en el último trimestre compraron música sin marca en un mercadillo o puesto ambulante o descargaron música gratuitamente de Internet según los motivos

(En porcentaje de la población de cada colectivo)

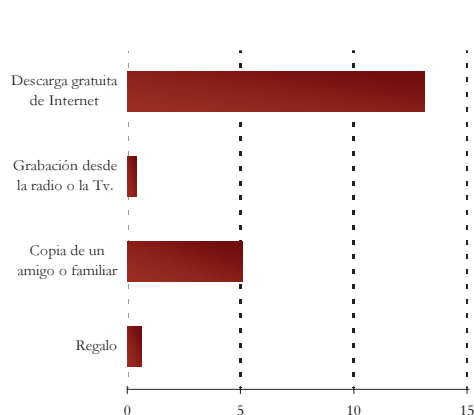

GRÁFICO 5.11

Personas que en el último trimestre realizaron descargas gratuitas por Internet según la compra de música con marca

(Distribución porcentual)

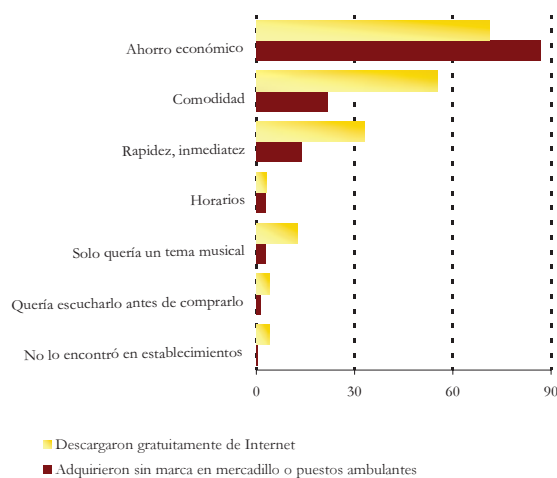
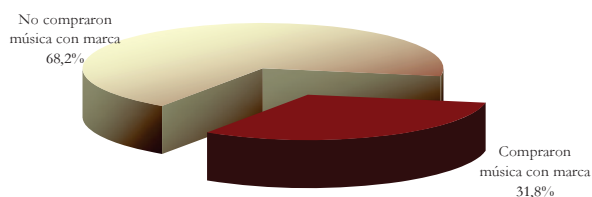

CAPÍTULO 5. MÚSICA

GRÁFICO 5.12

Personas según el grado de interés por la música clásica

(En porcentaje de la población)

Media en escala 0-10: 4,3



GRÁFICO 5.13

Personas según la asistencia a conciertos de música clásica

(En porcentaje de la población)

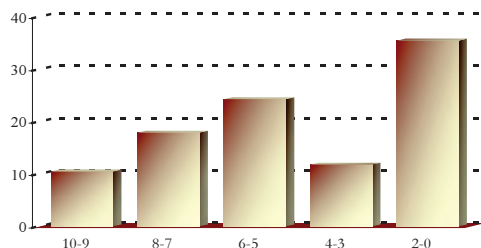

GRÁFICO 5.14

Personas según la asistencia a conciertos de música clásica en el último año

(En porcentaje de la población de cada género, grupo de edad y nivel de estudios)

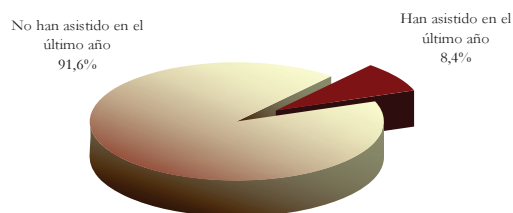

GRÁFICO 5.15

Personas que han asistido a conciertos de música clásica en el último año según el grado de satisfacción

(En porcentaje de los asistentes en un año)

Media en escala 0-10: 8,2

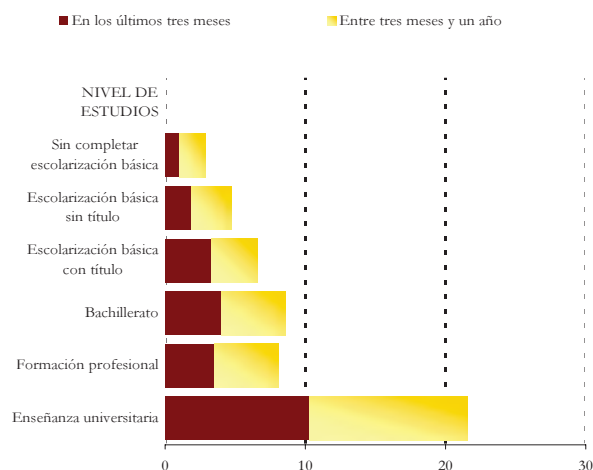
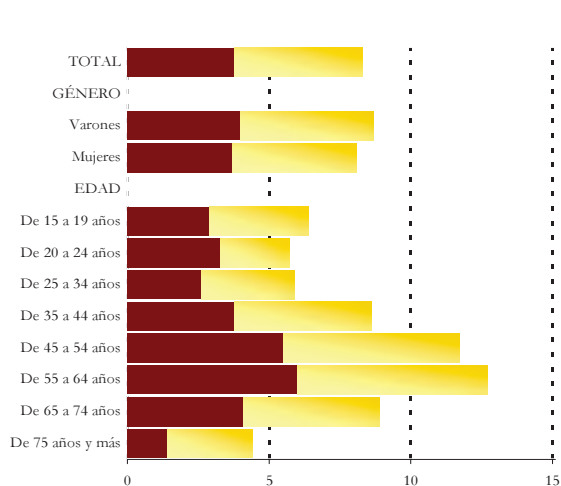

GRÁFICO 5.16

Personas que han asistido a conciertos de música clásica en el último año según los motivos por los que no van o no van más veces

(En porcentaje de la población)

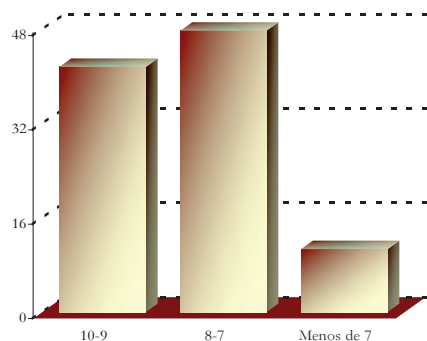
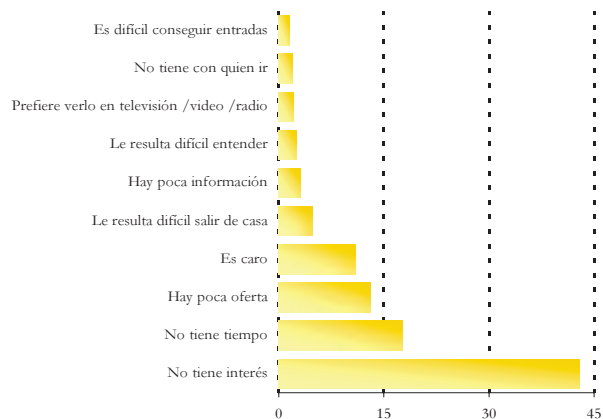

CAPÍTULO 5. MÚSICA

GRÁFICO 5.17

Personas según el grado de interés por la música actual



GRÁFICO 5.18

Personas según la asistencia a conciertos de música actual

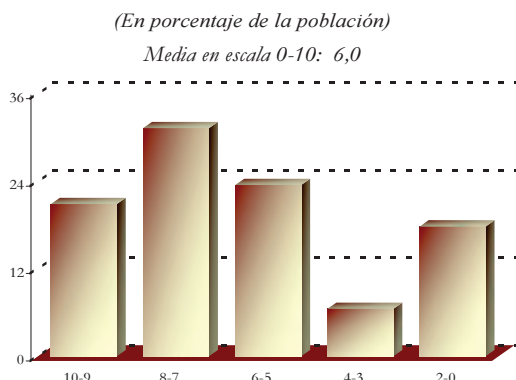

GRÁFICO 5.19

Personas según la asistencia a conciertos de música actual en el último año

(En porcentaje de la población de cada género, grupo de edad y nivel de estudios)

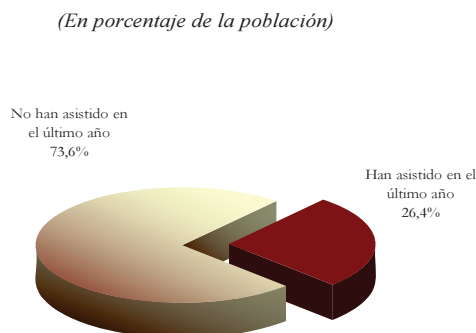

GRÁFICO 5.20

Personas que han asistido a conciertos de música actual en el último año según el grado de satisfacción

(En porcentaje de los asistentes en un año)

Media en escala 0-10: 8,3

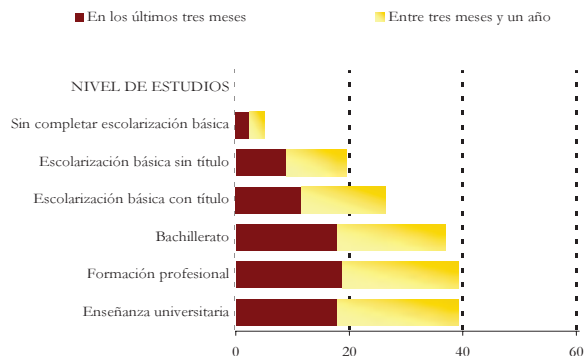
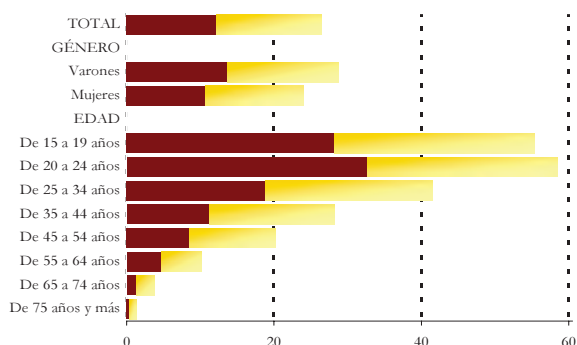

GRÁFICO 5.21

Personas que han ido a conciertos de música actual en un año según el tipo de música de la última vez que asistieron

(En porcentaje de los asistentes en un año)

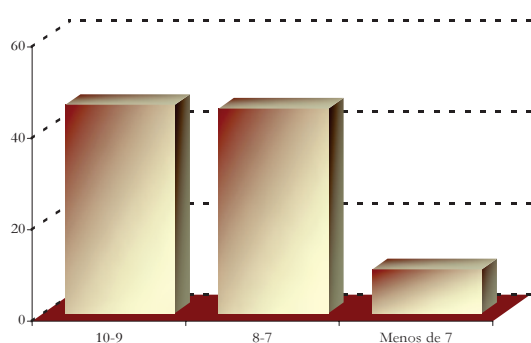
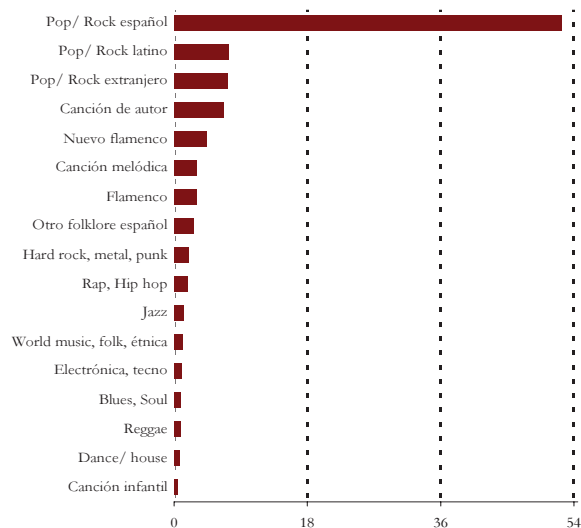

CAPÍTULO 5. MÚSICA

GRÁFICO 5.22

Personas que han escuchado música grabada en un trimestre según el género musical

(En porcentaje de la población que ha escuchado música grabada en un trimestre)



GRÁFICO 5.23

Personas que viven con menores de 15 años según la opinión de estos menores respecto a escuchar música

(En porcentaje de los que viven con menores de 15 años)

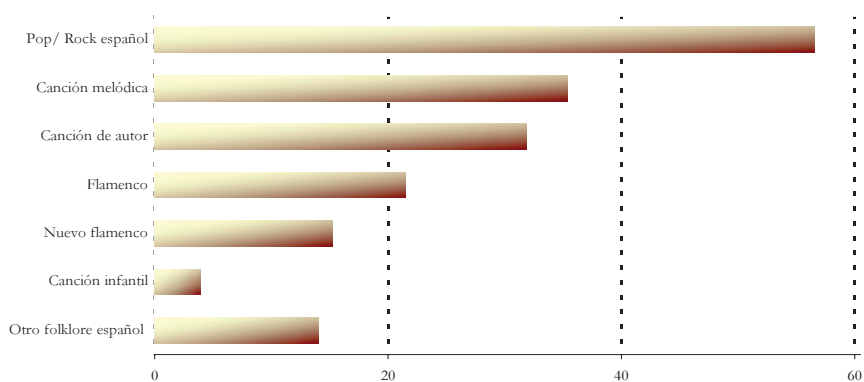

GRÁFICO 5.24

Personas que viven con menores de 15 años que han asistido a conciertos en el último año según la opinión de estos menores respecto a esta actividad

(En porcentaje de los que viven con menores de 15 años)

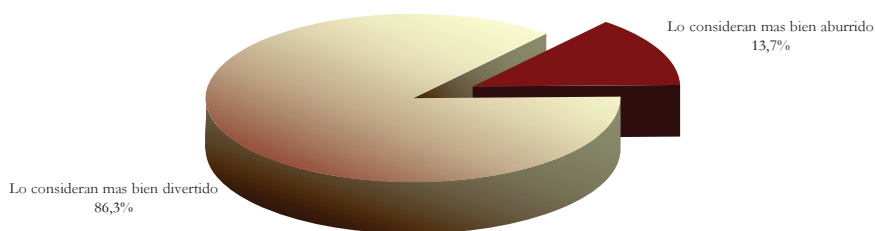

GRÁFICO 5.25

Personas que viven con menores de 15 años que han asistido a conciertos en el último año según el tipo de acompañamiento

(En porcentaje de los que han asistido en el último año)

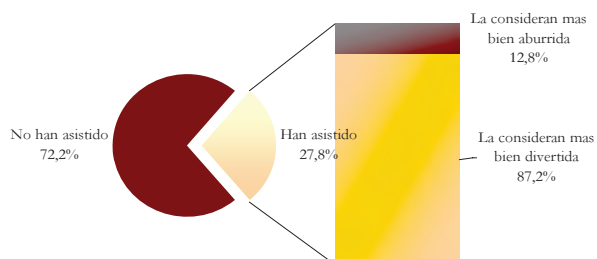
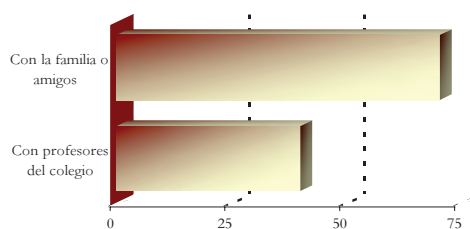

CAPÍTULO 6. CINE

GRÁFICO 6.1

Personas según el grado de interés por el cine

(En porcentaje de la población)

Media en escala 0-10: 6,2



GRÁFICO 6.2

Personas según la asistencia al cine

(En porcentaje de la población)

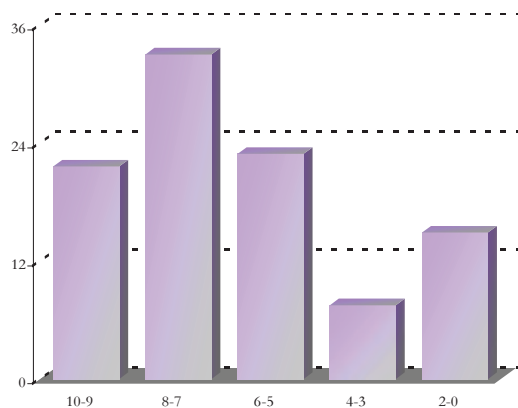

GRÁFICO 6.3

Personas según la asistencia al cine en el último año

(En porcentaje de la población de cada género, grupo de edad, situación vital y nivel de estudios)

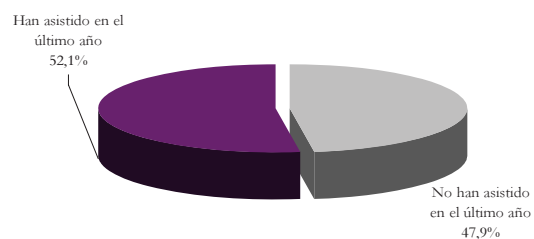
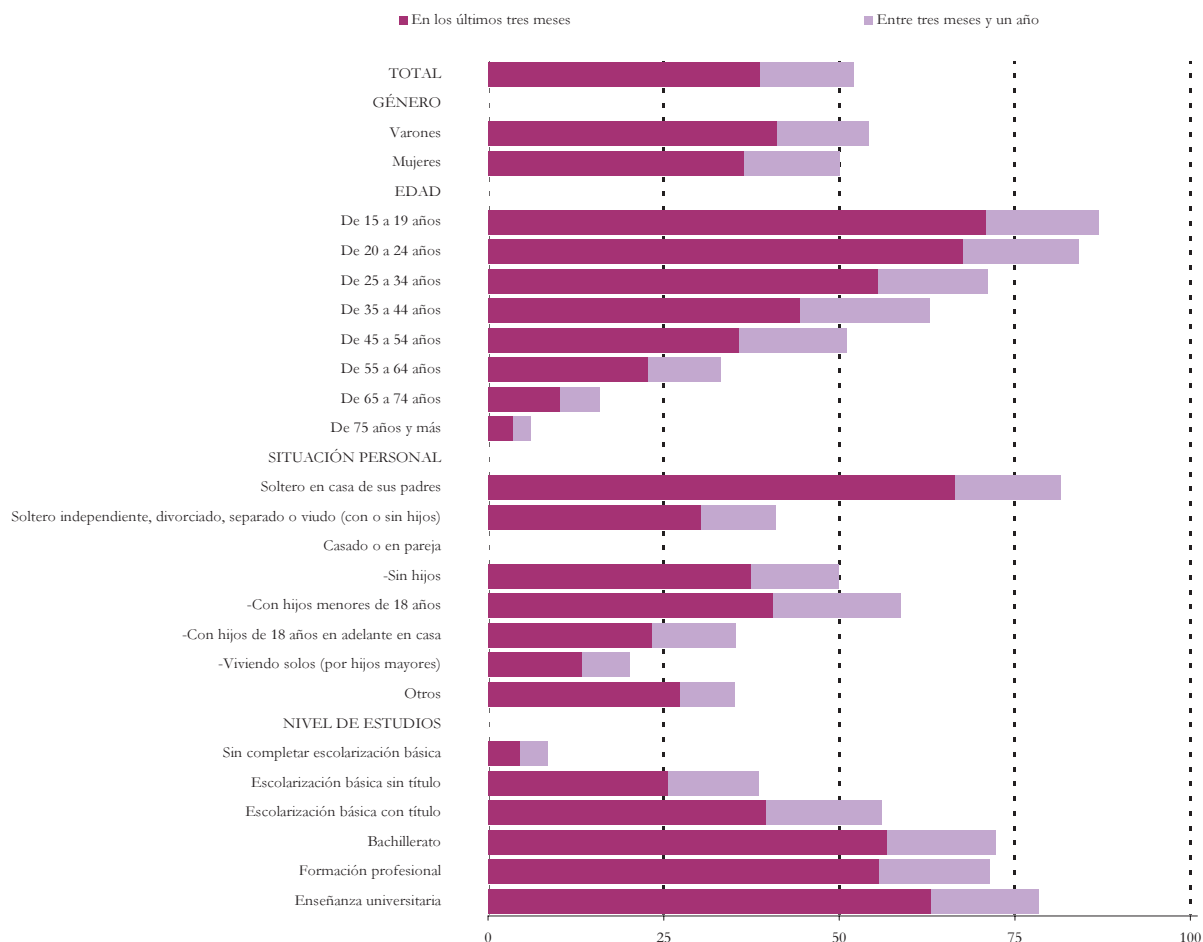

CAPÍTULO 6. CINE

GRÁFICO 6.4

Personas que han asistido al cine en el último año según el grado de satisfacción de la última vez que asistieron

(En porcentaje de los asistentes en un año)

Media en escala 0-10: 7,4



GRÁFICO 6.5

Valoración media del cine español, europeo y americano para los que han asistido en el último año

(Valores de 1 a 10)

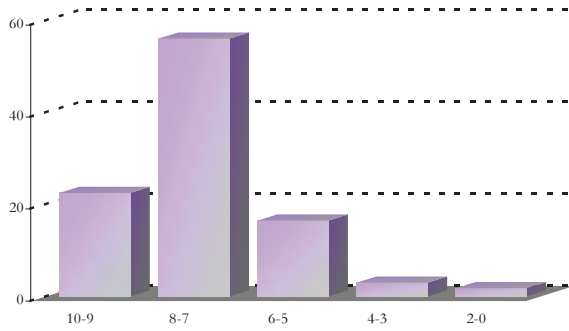

GRÁFICO 6.6

Personas que han asistido al cine en el último año según los motivos por los que eligieron la película de la última vez que asistieron

(En porcentaje de los asistentes en un año)

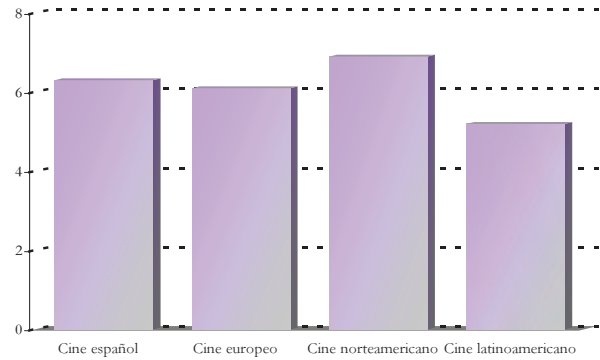

GRÁFICO 6.7

Personas según los motivos principales por los que no van, o no van más veces al cine

(En porcentaje de la población)

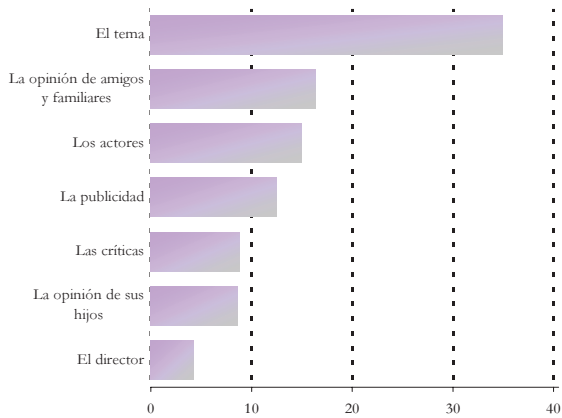

GRÁFICO 6.8

Personas que viven con menores de 15 años según la asistencia de estos menores al cine en el último año y la opinión de estos menores respecto a esta actividad

(En porcentaje de los que viven con menores de 15 años)

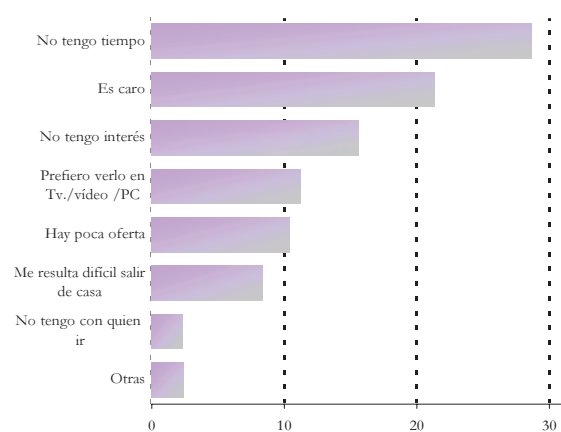

GRÁFICO 6.9

Personas que viven con menores de 15 años que han asistido al cine en el último año según el tipo de acompañamiento

(En porcentaje de los que han asistido en el último año)

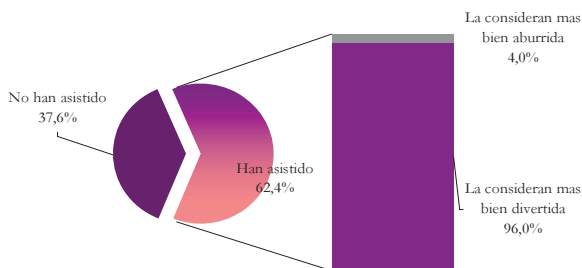
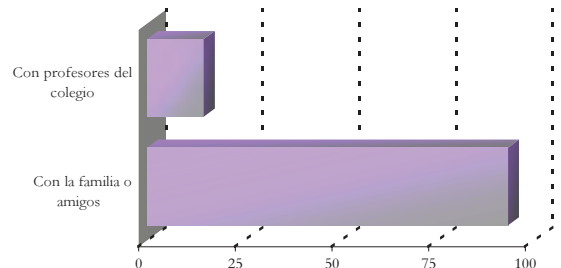

CAPÍTULO 7. VIDEO

GRÁFICO 7.1

Personas según frecuencia del hábito de ver vídeo

(En porcentaje de la población)



GRÁFICO 7.2

Personas que suelen ver vídeos según los medios utilizados para verlo

(En porcentaje de la población que suele ver vídeos)

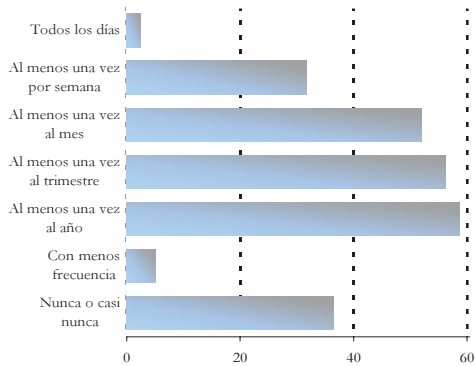

GRÁFICO 7.3

Personas que suelen ver vídeo al menos una vez al mes

(En porcentaje de la población de cada género, grupos de edad y nivel de estudios)

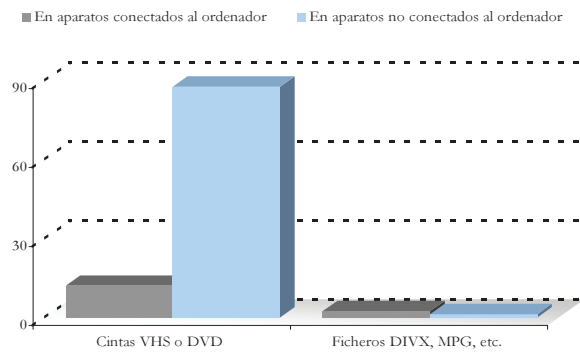

GRÁFICO 7.4

Personas según la frecuencia de grabación, compra o alquiler de vídeos VHS o DVD en el último año

(En porcentaje de la población)

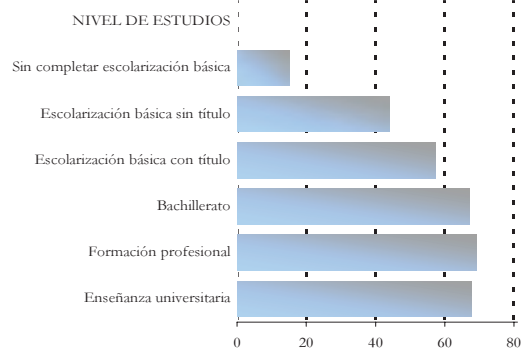
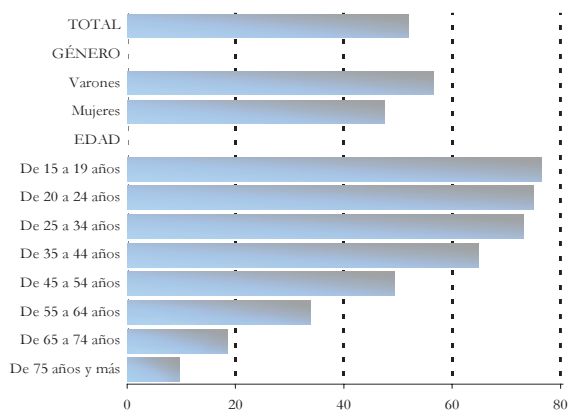

GRÁFICO 7.5

Personas que han grabado, comprado o alquilado vídeos de películas en un trimestre según la nacionalidad de la película

(En porcentaje de la población de cada colectivo)

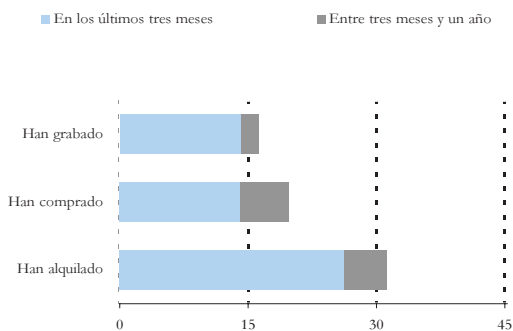
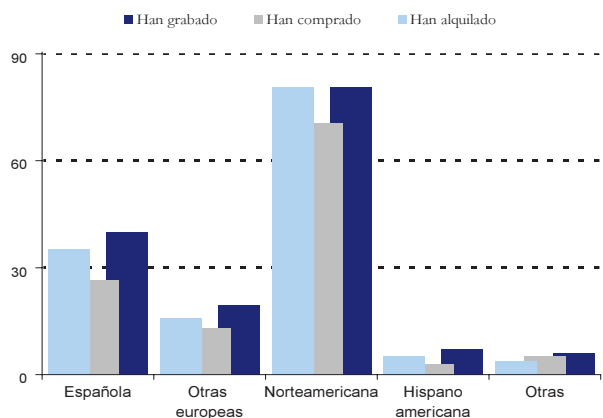

CAPÍTULO 7. VIDEO

GRÁFICO 7.6

Personas según la compra de vídeos en el último trimestre por vías de adquisición

(En porcentaje de la población)



GRÁFICO 7.8

Personas que en el último trimestre descargaron vídeos gratuitamente de Internet según los programas que suelen utilizar en sus descargas

(En porcentaje de la población que ha descargado gratuitamente de Internet en un trimestre)

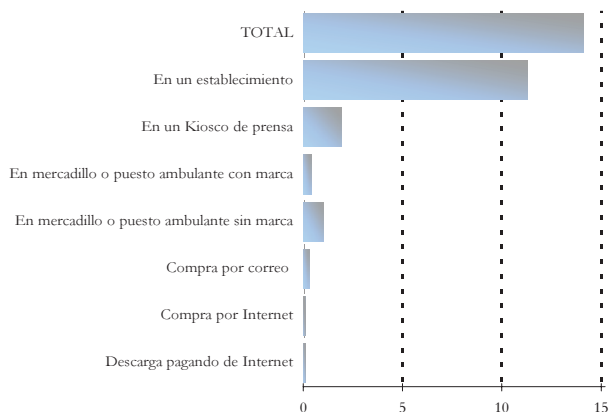

GRÁFICO 7.10

Personas que en el último trimestre compraron vídeos sin marca en mercadillos o puestos ambulantes según la compra de vídeos con marca

(Distribución porcentual)

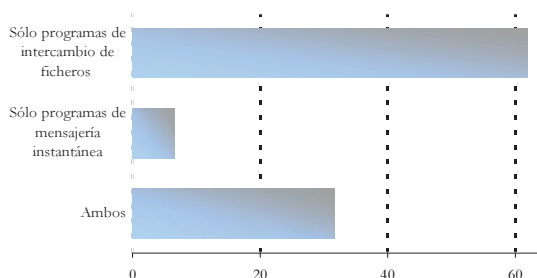

GRÁFICO 7.7

Personas que obtuvieron vídeos en el último trimestre por vías distintas de la compra

(En porcentaje de la población)

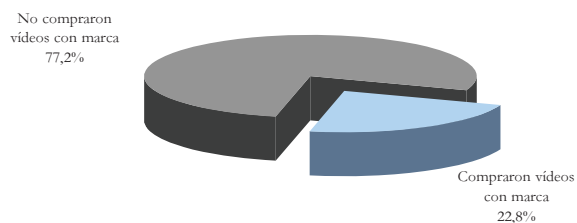

GRÁFICO 7.9

Personas que en el último trimestre compraron vídeos sin marca en un mercadillo o puesto ambulante o descargaron vídeos gratuitamente de Internet según los motivos

(En porcentaje de la población de cada colectivo)

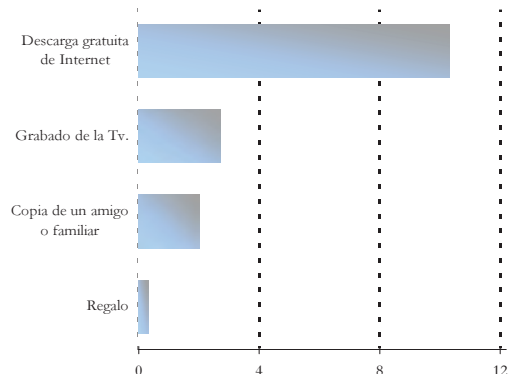

GRÁFICO 7.11

Personas que en el último trimestre compraron vídeos sin marca en un mercadillo o puesto ambulante o descargaron vídeos gratuitamente de Internet según los motivos

(Distribución porcentual)

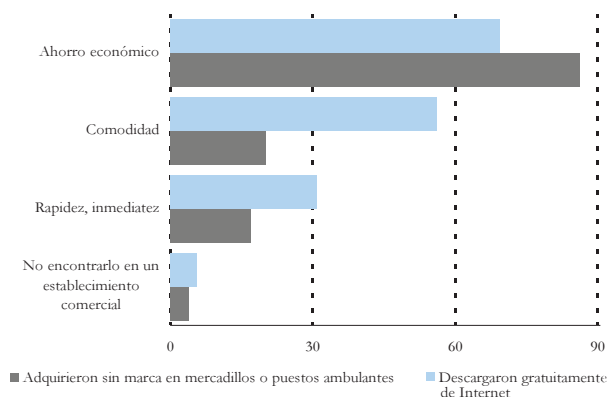
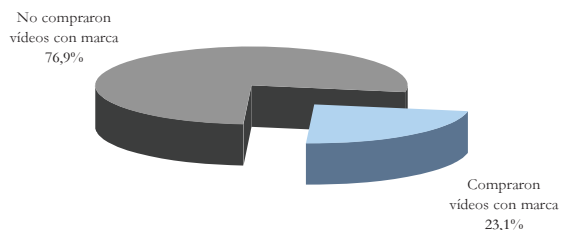

CAPÍTULO 8. TELEVISIÓN Y RADIO

GRÁFICO 8.1

Personas que suelen ver la televisión según el tipo de programa que suelen ver

(En porcentaje de la población que suele ver televisión)



GRÁFICO 8.2

Personas que suelen ver televisión simultáneamente a realizar alguna actividad según tipo de actividad

(En porcentaje de la población que suele ver televisión)

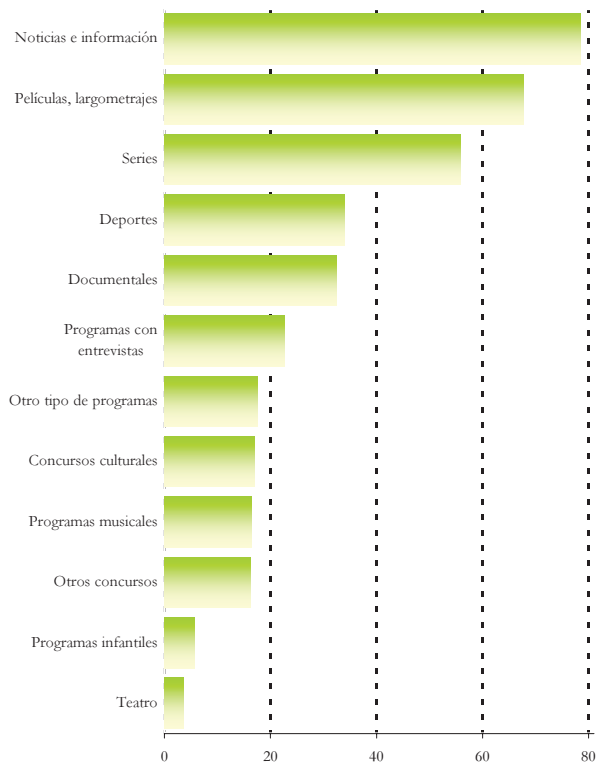

GRÁFICO 8.3

Personas según la frecuencia del hábito de escuchar la radio

(En porcentaje de la población)

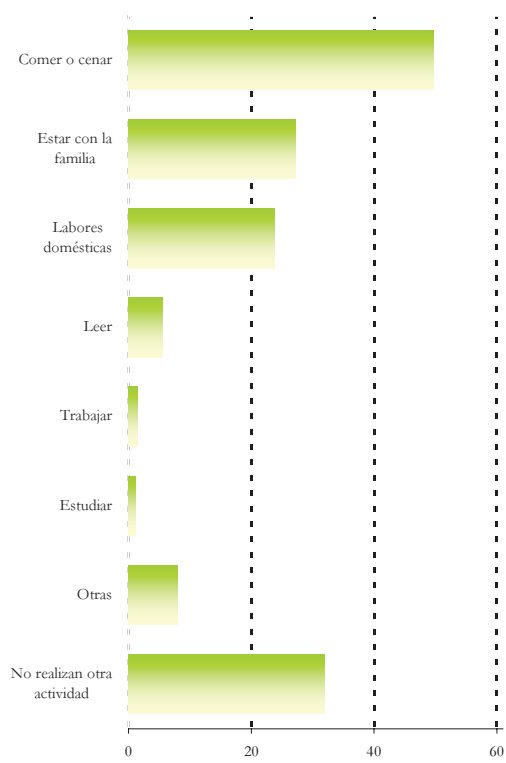

GRÁFICO 8.4

Personas que suelen escuchar la radio al menos una vez por semana según el tipo de programas que suelen oír

(En porcentaje de la población que suele escuchar la radio al menos una vez por semana)

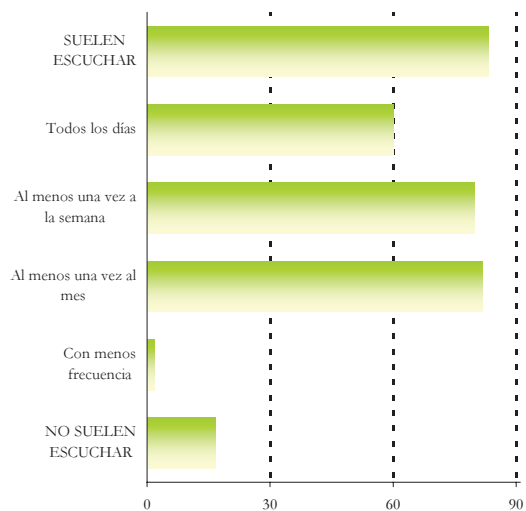
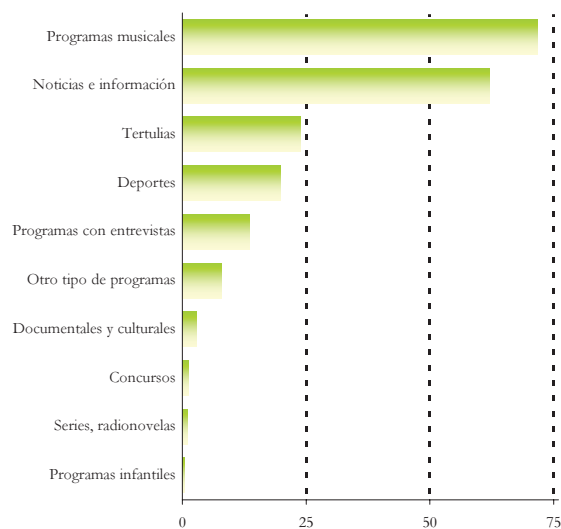

CAPÍTULO 9. ORDENADOR E INTERNET

GRÁFICO 9.1

Personas que suelen utilizar el ordenador al menos una vez al mes según el tipo de uso

(En porcentaje de la población)



GRÁFICO 9.2

Personas que suelen acceder a Internet al menos una vez al mes según el tipo de uso

(En porcentaje de la población)

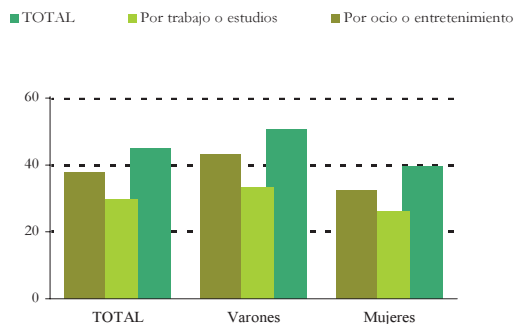

GRÁFICO 9.3

Personas según las actividades principales que suelen realizar cuando se conectan a Internet

(En porcentaje de la población que suele acceder a Internet)

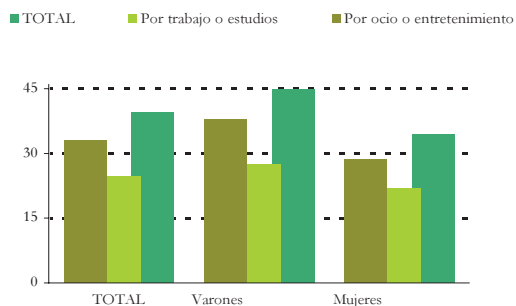
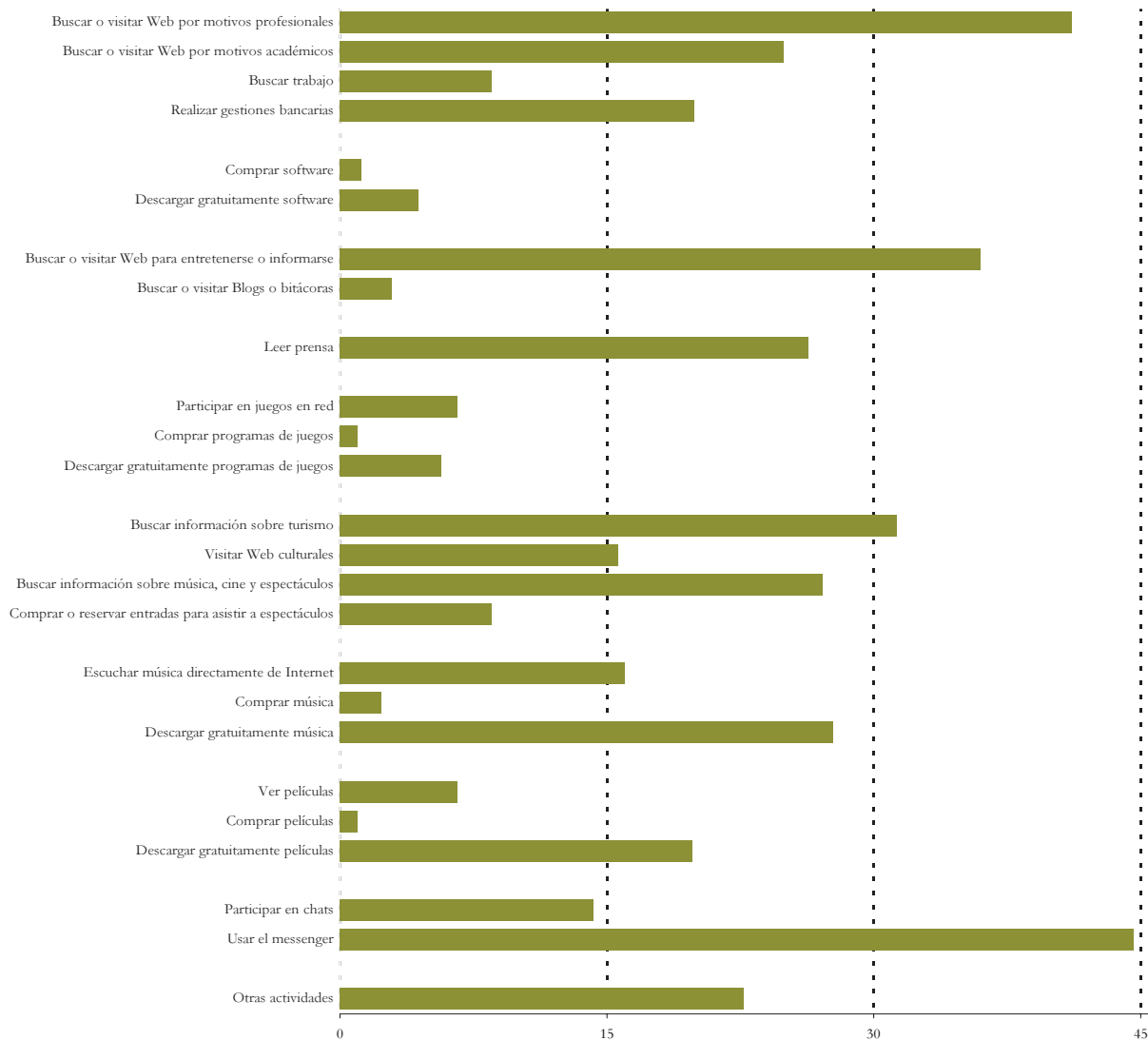

CAPÍTULO 9. ORDENADOR E INTERNET

GRÁFICO 9.4

Personas que suelen conectarse a Internet al menos una vez al trimestre por motivos de ocio o entretenimiento según las actividades principales a las que les resta tiempo

(En porcentaje de la población que suele conectarse a Internet en un trimestre)



GRÁFICO 9.5

Personas que compraron ordenador en el último año según motivos

(En porcentaje de la población)

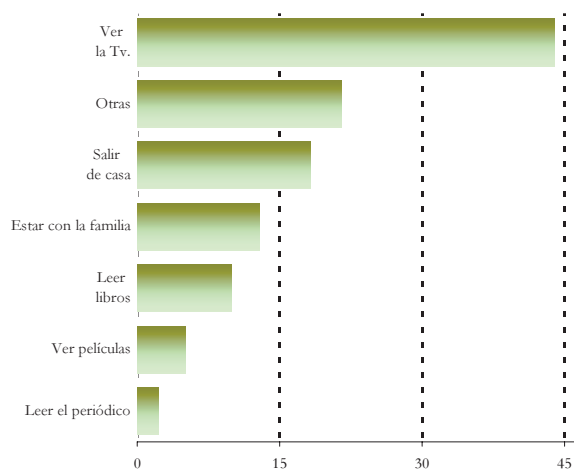

GRÁFICO 9.6

Personas que obtuvieron software en el último año según las vías por las que lo obtuvieron

(En porcentaje de la población)

Total obtuvieron Software; 11,9 %

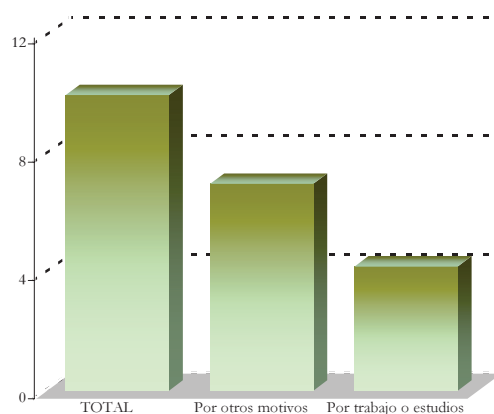
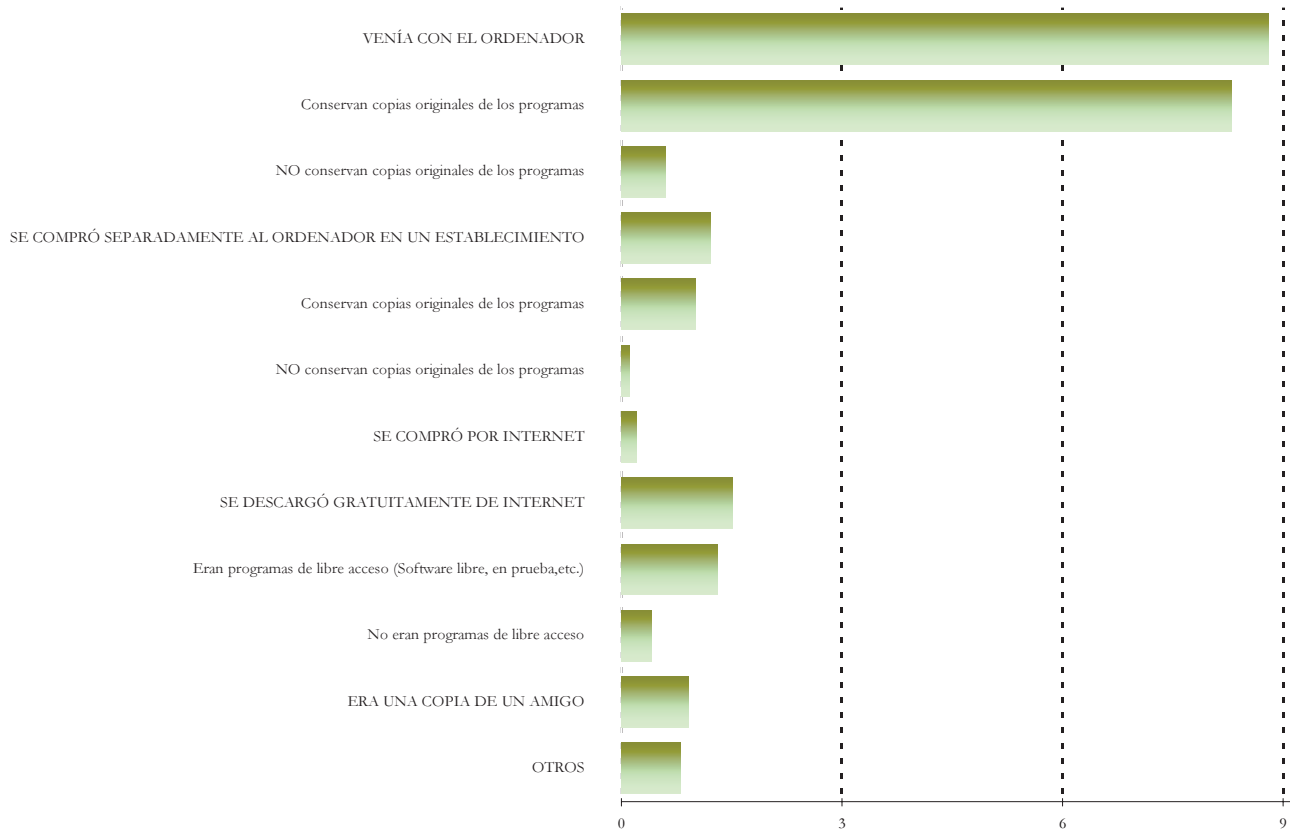

CAPÍTULO 10. OTRAS PRÁCTICAS RELACIONADAS CON EL OCIO Y LA CULTURA

GRÁFICO 10.1

Personas que han realizado actividades artísticas en el último año

(En porcentaje de la población)



GRÁFICO 10.2

Personas que han asistido a otras actividades relacionadas con el ocio y la cultura en el último año

(En porcentaje de la población)

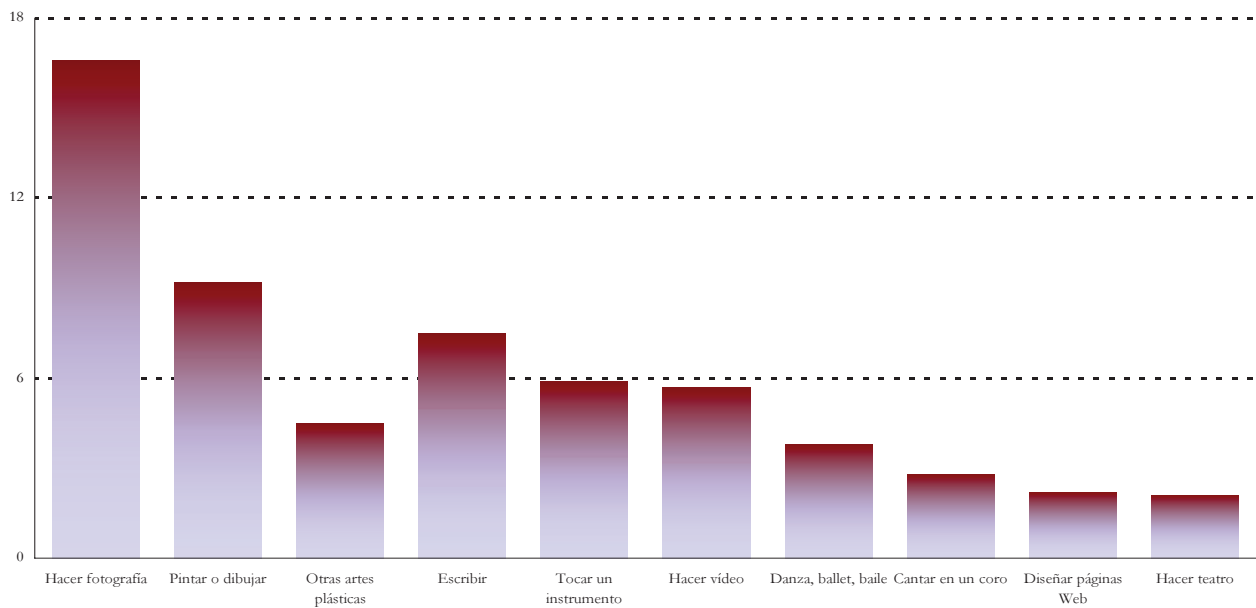
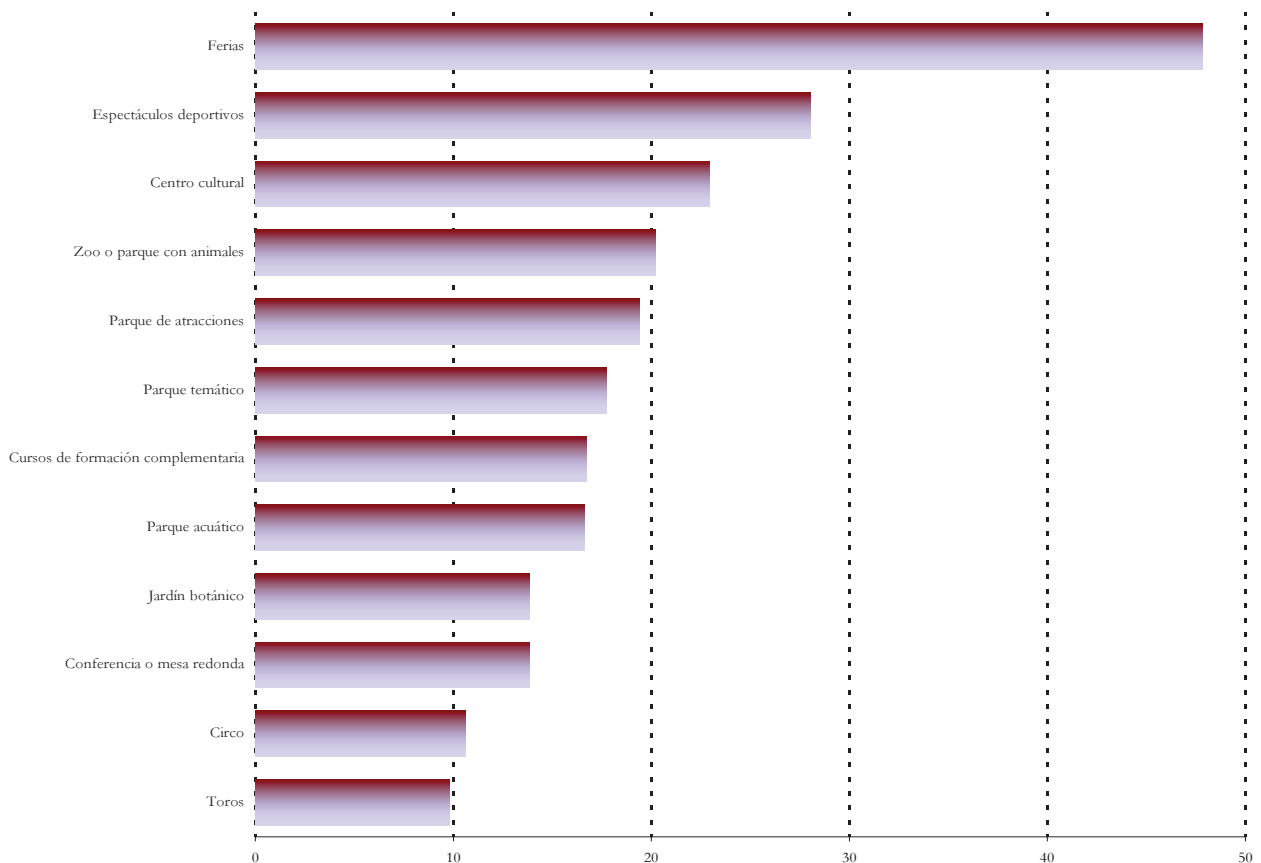

CAPÍTULO 10. OTRAS PRÁCTICAS RELACIONADAS CON EL OCIO Y LA CULTURA

GRÁFICO 10.3

Personas que realizaron cursos de formación complementaria en el último año.

(En porcentaje de la población de cada género, grupo de edad, nivel de estudios y situación laboral)



GRÁFICO 10.4

Personas que realizaron cursos de formación complementaria en el último año según la materia del último curso realizado con mayor número de horas

(En porcentaje de la población que realizó cursos en el último año)

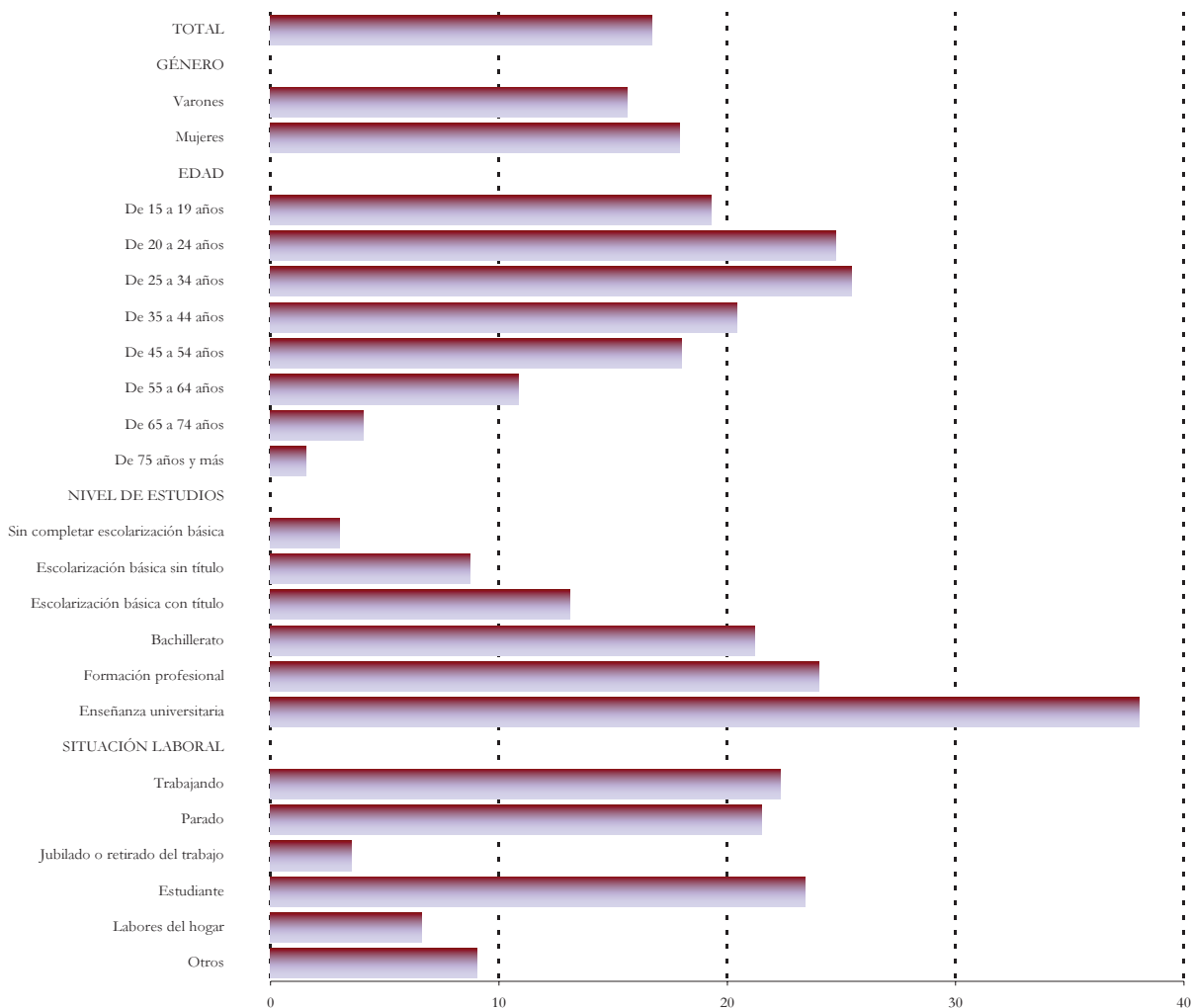

GRÁFICO 10.5

Personas que realizaron cursos de formación complementaria en el último año según la modalidad de asistencia del último curso con mayor número de horas

(En porcentaje de la población que realizó cursos en el último año)

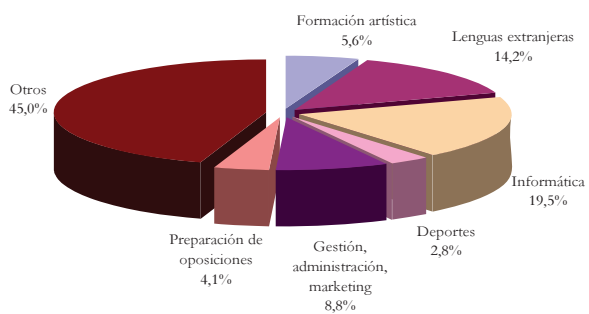
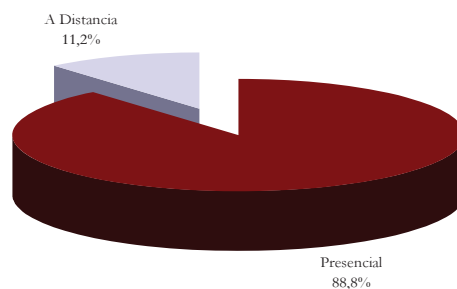

Resultados detallados

I. Equipamientos culturales

1. EQUIPAMIENTOS CULTURALES

1.1 Personas según el número de libros en el hogar

(En porcentaje del total horizontal)

	TOTAL (Miles)	Total disponen de libros	Menos de 10	De 10 a 25	De 26 a 50	De 51 a 100	De 101 a 200	De más de 200	Media
TOTAL (Miles)	37.526	35.608	2.071	6.692	8.516	7.831	5.003	5.495	174,8
%	100	94,9	5,5	17,8	22,7	20,9	13,3	14,6	-
GÉNERO									
Varones	18.401	95,2	5,9	17,8	24,6	19,8	12,9	14,3	185,5
Mujeres	19.126	94,6	5,1	17,8	20,9	21,9	13,8	15,0	164,4
EDAD									
De 15 a 19 años	2.282	99,0	5,2	17,7	18,2	26,9	14,8	16,3	168,4
De 20 a 24 años	2.832	98,0	4,6	15,4	21,4	25,5	16,8	14,3	159,6
De 25 a 34 años	7.552	97,9	6,1	20,2	28,1	21,0	11,8	10,6	141,2
De 35 a 44 años	7.156	98,6	3,9	18,0	23,5	22,4	15,9	14,8	162,5
De 45 a 54 años	5.816	96,9	4,0	14,7	19,1	21,7	16,6	20,8	218,0
De 55 a 64 años	4.676	95,3	4,3	15,1	22,8	20,8	13,0	19,3	238,7
De 65 a 74 años	3.736	87,3	8,4	19,6	23,0	15,1	9,2	12,0	175,5
De 75 años y más	3.476	79,7	9,6	21,4	18,8	14,5	6,9	8,4	124,2
COMUNIDAD AUTÓNOMA									
Andalucía	6.549	89,7	5,3	18,9	22,7	20,8	10,2	11,7	149,6
Aragón	1.093	96,9	4,4	17,5	21,9	23,5	14,9	14,7	169,3
Asturias (Principado de)	945	90,7	5,4	18,2	23,7	18,9	13,6	10,7	163,9
Baleares (Illes)	841	94,3	6,2	16,8	23,7	19,9	12,6	15,2	165,2
Canarias	1.661	94,6	8,8	29,1	25,6	16,3	8,8	6,0	93,6
Cantabria	489	98,6	2,5	11,3	24,4	20,1	19,9	20,3	213,6
Castilla y León	2.166	96,8	5,8	15,8	23,2	26,2	11,4	14,3	176,0
Castilla-La Mancha	1.617	93,9	9,0	19,5	19,0	18,5	14,2	13,7	150,4
Cataluña	5.966	96,8	6,1	17,6	20,0	19,2	15,0	18,9	227,1
Comunidad Valenciana	4.000	95,3	6,3	16,5	23,3	21,4	14,1	13,6	172,8
Extremadura	906	88,4	4,5	19,4	24,0	20,4	11,0	9,0	138,9
Galicia	2.397	94,3	5,0	20,2	22,0	20,2	13,6	13,2	143,9
Madrid (Comunidad de)	5.070	98,7	3,2	13,5	22,1	23,6	15,8	20,5	222,9
Murcia (Región de)	1.119	92,3	9,1	19,8	25,0	18,5	9,2	10,6	126,5
Navarra (Comunidad Foral de)	500	98,7	4,3	17,4	22,7	17,5	19,0	17,9	175,2
País Vasco	1.841	99,3	3,2	17,2	30,3	21,2	14,8	12,6	135,2
Rioja (La)	261	98,5	4,5	19,3	16,1	22,4	18,7	17,6	190,9
Ceuta y Melilla	108	90,6	9,3	23,5	20,4	19,1	10,3	8,0	119,4
TAMAÑO DE MUNICIPIO									
Capitales de provincia	12.576	96,8	3,6	14,0	20,9	22,4	15,2	20,8	242,2
Más de 100.000 habitantes	3.495	96,0	5,9	19,8	24,1	22,1	13,3	10,8	134,9
De 50.001 a 100.000 habitantes	3.538	96,5	7,3	15,5	24,2	22,4	13,4	13,8	159,4
De 10.001 a 50.000 habitantes	9.662	94,2	5,9	20,4	23,9	20,2	12,5	11,3	139,9
De menos de 10.001 habitantes	8.254	91,5	7,1	20,9	22,7	18,2	11,5	11,2	132,8

1.2 Personas según el número de enciclopedias en el hogar

(En porcentaje del total horizontal)

	TOTAL (Miles)	Enciclopedias en papel				Enciclopedias en CD ROM			
		Total disponen	Una	Mas de una	Media	Total disponen	Una	Mas de una	Media
TOTAL (Miles)	37.526	26.213	10.343	15.871	2,6	11.730	7.049	4.681	2,4
%	100	69,9	27,6	42,3	-	31,3	18,8	12,4	-
GÉNERO									
Varones	18.401	70,1	28,9	41,2	2,6	33,4	19,9	13,5	2,0
Mujeres	19.126	69,6	26,3	43,3	2,6	29,2	17,7	11,5	2,7
EDAD									
De 15 a 19 años	2.282	83,3	26,2	57,1	3,5	55,2	29,4	25,8	2,1
De 20 a 24 años	2.832	81,5	28,9	52,6	2,9	53,2	26,5	26,7	2,4
De 25 a 34 años	7.552	64,6	29,0	35,6	2,7	35,7	23,2	12,5	3,0
De 35 a 44 años	7.156	72,9	31,1	41,9	2,3	39,2	24,0	15,1	2,1
De 45 a 54 años	5.816	78,8	27,2	51,6	2,6	37,4	22,6	14,8	1,9
De 55 a 64 años	4.676	77,6	27,9	49,7	2,7	19,5	13,0	6,6	2,0
De 65 a 74 años	3.736	58,4	25,3	33,1	2,5	6,3	4,0	2,2	5,1
De 75 años y más	3.476	43,7	19,7	23,9	2,3	4,1	2,5	1,5	1,7
COMUNIDAD AUTÓNOMA									
Andalucía	6.549	64,6	25,5	39,2	2,4	34,5	20,0	14,5	3,5
Aragón	1.093	74,8	27,5	47,3	2,6	33,4	19,7	13,6	2,3
Asturias (Principado de)	945	73,4	24,1	49,3	2,8	26,6	18,2	8,4	1,6
Baleares (Illes)	841	63,9	24,8	39,1	2,4	27,2	16,2	10,9	1,8
Canarias	1.661	71,2	26,7	44,5	3,1	20,8	14,2	6,5	2,6
Cantabria	489	79,1	17,5	61,6	3,4	37,0	24,7	12,3	1,6
Castilla y León	2.166	73,7	30,4	43,4	2,5	32,7	17,5	15,2	2,8
Castilla-La Mancha	1.617	66,2	28,5	37,6	2,7	32,7	19,5	13,2	1,9
Cataluña	5.966	68,1	26,7	41,4	2,8	29,7	17,7	12,1	2,0
Comunidad Valenciana	4.000	67,9	28,2	39,7	2,7	32,1	19,0	13,1	2,0
Extremadura	906	66,8	29,6	37,3	2,5	32,4	20,5	12,0	1,7
Galicia	2.397	70,9	28,8	42,1	2,6	20,4	13,3	7,1	1,7
Madrid (Comunidad de)	5.070	78,3	31,8	46,4	2,8	38,4	22,9	15,5	2,0
Murcia (Región de)	1.119	58,3	26,0	32,4	2,2	23,7	15,8	7,8	1,7
Navarra (Comunidad Foral de)	500	78,2	30,3	47,9	2,5	30,3	21,1	9,2	1,6
País Vasco	1.841	73,4	24,8	48,6	2,6	29,1	17,8	11,4	1,7
Rioja (La)	261	72,0	24,3	47,7	2,7	35,8	23,1	12,8	7,8
Ceuta y Melilla	108	59,1	28,0	31,1	2,6	30,5	18,0	12,5	1,9
TAMAÑO DE MUNICIPIO									
Capitales de provincia	12.576	74,8	26,4	48,3	2,9	35,0	20,1	14,9	2,3
Más de 100.000 habitantes	3.495	71,7	27,6	44,1	2,8	31,9	19,5	12,4	2,0
De 50.001 a 100.000 habitantes	3.538	69,9	25,8	44,0	2,7	32,7	18,3	14,4	2,0
De 10.001 a 50.000 habitantes	9.662	68,3	29,6	38,7	2,4	31,4	20,1	11,3	3,0
De menos de 10.001 habitantes	8.254	63,3	27,6	35,8	2,4	24,6	15,1	9,5	2,0

1. EQUIPAMIENTOS CULTURALES

1.3 Personas según la disponibilidad de equipamiento para escuchar música en el hogar

(En porcentaje del total horizontal)

	TOTAL (Miles)	Total disponen de equipamiento para escuchar música	Equipos de sonido en los que se puede escuchar				Walkman /diskman	MP3	Móvil con reproductor de música
			Radio	CD's	Casetes	Discos			
TOTAL (Miles)	37.526	36.886	36.526	30.631	26.302	11.539	17.134	14.379	10.837
%	100	98,3	97,3	81,6	70,1	30,7	45,7	38,3	28,9
GÉNERO									
Varones	18.401	98,8	97,7	83,8	71,3	31,3	47,2	41,1	31,1
Mujeres	19.126	97,8	97,0	79,5	68,9	30,2	44,2	35,6	26,7
EDAD									
De 15 a 19 años	2.282	99,7	97,9	97,4	80,6	33,2	73,1	74,9	56,2
De 20 a 24 años	2.832	99,9	98,3	96,1	78,3	34,8	68,3	66,8	51,7
De 25 a 34 años	7.552	99,6	98,2	95,8	74,8	27,8	57,2	48,8	40,4
De 35 a 44 años	7.156	99,6	98,8	95,2	77,0	35,3	55,9	45,8	33,6
De 45 a 54 años	5.816	99,1	98,4	90,2	77,9	38,4	53,9	42,8	28,6
De 55 a 64 años	4.676	98,1	97,5	77,3	71,4	35,8	31,7	21,5	14,1
De 65 a 74 años	3.736	96,0	95,4	48,3	52,0	21,1	10,7	6,0	5,7
De 75 años y más	3.476	91,8	91,2	28,1	36,7	13,6	5,6	2,7	2,7
COMUNIDAD AUTÓNOMA									
Andalucía	6.549	97,3	96,7	80,3	65,7	25,6	44,7	38,6	36,5
Aragón	1.093	97,3	96,3	77,4	72,4	33,0	55,0	41,5	30,0
Asturias (Principado de)	945	99,1	98,8	72,5	71,0	30,9	48,7	39,3	18,9
Baleares (Illes)	841	99,0	97,9	84,4	73,5	33,5	49,2	40,4	28,2
Canarias	1.661	98,5	95,4	84,3	66,0	23,2	49,3	37,5	23,4
Cantabria	489	99,2	98,6	80,7	80,6	37,7	55,4	41,7	30,0
Castilla y León	2.166	98,7	97,9	76,3	77,3	27,3	46,4	35,8	26,9
Castilla-La Mancha	1.617	96,5	95,3	77,4	68,2	25,1	39,4	32,5	21,3
Cataluña	5.966	99,2	97,0	85,2	69,5	38,4	41,2	35,5	24,8
Comunidad Valenciana	4.000	98,3	97,8	82,7	68,1	30,8	45,8	39,1	34,1
Extremadura	906	97,2	96,8	77,0	69,4	22,9	47,4	37,0	32,9
Galicia	2.397	96,5	95,6	68,9	60,4	20,8	36,7	26,8	24,2
Madrid (Comunidad de)	5.070	99,5	99,4	89,5	85,1	40,1	54,5	47,5	31,7
Murcia (Región de)	1.119	97,1	96,6	80,2	45,4	19,5	33,6	29,4	23,4
Navarra (Comunidad Foral de)	500	98,8	98,4	82,6	79,8	34,0	57,2	44,1	20,9
País Vasco	1.841	99,2	98,9	83,3	67,1	32,5	43,0	43,0	23,7
Rioja (La)	261	98,8	97,9	86,1	76,2	38,0	55,7	40,2	24,2
Ceuta y Melilla	108	99,2	94,8	81,1	49,8	18,2	39,9	46,4	37,1
TAMAÑO DE MUNICIPIO									
Capitales de provincia	12.576	99,1	98,3	84,3	74,3	35,7	50,2	44,2	30,5
Más de 100.000 habitantes	3.495	98,9	96,3	87,4	73,8	35,3	47,5	42,1	27,4
De 50.001 a 100.000 habitantes	3.538	98,7	97,5	85,9	69,6	29,9	45,4	38,2	34,2
De 10.001 a 50.000 habitantes	9.662	98,2	97,6	81,9	68,1	27,9	45,4	36,6	29,5
De menos de 10.001 habitantes	8.254	96,8	95,9	73,0	64,6	25,0	38,3	29,7	24,1

1. EQUIPAMIENTOS CULTURALES

1.4 Personas según la disponibilidad de soportes de sonido en el hogar

(En porcentaje del total horizontal)

	TOTAL (Miles)	Total disponen de soportes de sonido	CD's	Casetes y discos	Archivos de ordenador (MP3, etc.)
TOTAL (Miles)	37.526	31.841	30.149	24.627	10.814
%	100	84,9	80,3	65,6	28,8
GÉNERO					
Varones	18.401	86,9	82,5	67,1	32,6
Mujeres	19.126	82,8	78,3	64,2	25,2
EDAD					
De 15 a 19 años	2.282	97,9	96,7	74,8	61,4
De 20 a 24 años	2.832	97,3	96,4	73,2	58,3
De 25 a 34 años	7.552	96,0	94,8	69,2	40,0
De 35 a 44 años	7.156	95,4	93,4	72,4	31,8
De 45 a 54 años	5.816	91,3	88,1	73,7	27,6
De 55 a 64 años	4.676	82,4	76,8	67,6	13,7
De 65 a 74 años	3.736	58,2	45,4	47,9	4,2
De 75 años y más	3.476	41,1	27,6	34,5	1,6
COMUNIDAD AUTÓNOMA					
Andalucía	6.549	80,8	77,9	59,6	28,1
Aragón	1.093	79,9	74,9	66,6	32,8
Asturias (Principado de)	945	73,6	67,9	64,5	18,3
Baleares (Illes)	841	86,7	83,2	62,4	33,0
Canarias	1.661	88,3	81,6	56,8	21,4
Cantabria	489	88,4	80,8	73,6	36,3
Castilla y León	2.166	83,7	76,7	75,0	31,8
Castilla-La Mancha	1.617	80,1	74,8	66,6	22,3
Cataluña	5.966	89,4	84,5	67,4	27,1
Comunidad Valenciana	4.000	85,0	81,4	62,5	29,7
Extremadura	906	80,3	75,8	63,0	29,7
Galicia	2.397	73,2	69,6	56,7	21,1
Madrid (Comunidad de)	5.070	93,4	88,6	80,7	36,8
Murcia (Región de)	1.119	86,1	83,1	46,7	24,7
Navarra (Comunidad Foral de)	500	85,8	81,6	75,3	31,9
País Vasco	1.841	86,2	80,7	64,0	32,2
Rioja (La)	261	87,4	84,3	71,8	27,8
Ceuta y Melilla	108	83,5	79,5	45,1	34,9
TAMAÑO DE MUNICIPIO					
Capitales de provincia	12.576	87,9	83,1	69,6	33,8
Más de 100.000 habitantes	3.495	91,5	86,9	71,2	31,6
De 50.001 a 100.000 habitantes	3.538	90,1	86,4	67,3	26,5
De 10.001 a 50.000 habitantes	9.662	84,0	80,2	62,1	28,1
De menos de 10.001 habitantes	8.254	76,2	71,0	60,6	21,8

1.5 Personas según el número de CD's, casetes y discos en el hogar

(En porcentaje del total horizontal)

	TOTAL (Miles)	Total disponen de CD's, casetes y discos	Menos de 26	De 26 a 50	De 51 a 100	De más de 100	Media
TOTAL (Miles)	37.526	31.794	5.919	6.272	7.435	12.169	157,1
%	100	84,7	15,8	16,7	19,8	32,4	-
GÉNERO							
Varones	18.401	86,8	15,9	16,5	19,3	35,1	171,7
Mujeres	19.126	82,7	15,7	16,9	20,3	29,8	142,2
EDAD							
De 15 a 19 años	2.282	97,7	15,4	17,3	25,1	39,9	173,9
De 20 a 24 años	2.832	97,1	12,8	17,4	21,7	45,4	183,3
De 25 a 34 años	7.552	95,7	14,6	18,3	24,1	38,6	155,7
De 35 a 44 años	7.156	95,3	15,4	18,1	23,9	37,9	165,6
De 45 a 54 años	5.816	91,2	14,1	17,3	20,6	39,3	181,0
De 55 a 64 años	4.676	82,4	18,0	17,2	17,5	29,7	151,1
De 65 a 74 años	3.736	58,2	20,6	14,1	11,4	12,1	92,1
De 75 años y más	3.476	41,1	16,2	10,7	7,7	6,5	72,5
COMUNIDAD AUTÓNOMA							
Andalucía	6.549	80,6	16,0	14,5	18,8	31,3	161,5
Aragón	1.093	79,9	14,6	14,9	18,9	31,4	147,9
Asturias (Principado de)	945	73,6	7,7	17,8	18,6	29,6	147,6
Baleares (Illes)	841	86,7	15,5	18,5	22,0	30,6	166,6
Canarias	1.661	88,3	20,1	23,7	21,4	23,0	110,0
Cantabria	489	88,3	11,4	16,4	20,9	39,6	168,8
Castilla y León	2.166	83,5	14,7	15,1	19,6	34,1	192,3
Castilla-La Mancha	1.617	80,0	13,8	16,9	19,4	29,8	132,4
Cataluña	5.966	89,4	15,4	16,5	20,3	37,1	161,2
Comunidad Valenciana	4.000	84,8	21,1	15,5	19,1	29,1	134,2
Extremadura	906	80,2	12,5	21,8	19,3	26,6	117,9
Galicia	2.397	73,0	12,8	15,8	17,6	26,8	166,3
Madrid (Comunidad de)	5.070	93,2	11,9	17,2	22,8	41,3	180,7
Murcia (Región de)	1.119	86,0	30,7	17,8	15,4	21,9	144,9
Navarra (Comunidad Foral de)	500	85,8	10,8	18,0	17,7	39,3	176,7
País Vasco	1.841	86,1	18,2	19,8	19,7	28,4	139,5
Rioja (La)	261	87,4	10,4	15,6	25,5	36,0	167,6
Ceuta y Melilla	108	82,9	22,7	16,0	17,9	26,3	167,1
TAMAÑO DE MUNICIPIO							
Capitales de provincia	12.576	87,7	15,0	15,8	19,8	37,0	182,4
Más de 100.000 habitantes	3.495	91,4	17,1	15,6	21,1	37,6	167,2
De 50.001 a 100.000 habitantes	3.538	90,0	17,2	18,8	20,6	33,4	143,2
De 10.001 a 50.000 habitantes	9.662	83,9	16,1	17,7	20,7	29,4	138,4
De menos de 10.001 habitantes	8.254	76,0	15,4	16,4	17,9	26,3	138,6

1.6 Personas según el número de CD's en el hogar

(En porcentaje del total horizontal)

	TOTAL (Miles)	Total disponen de CD's	Menos de 26	De 26 a 50	De 51 a 100	De más de 100	Media
TOTAL (Miles)	37.526	30.149	8.545	8.726	6.535	6.342	109,3
%	100	80,3	22,8	23,3	17,4	16,9	-
GÉNERO							
Varones	18.401	82,5	22,7	22,4	17,8	19,5	120,7
Mujeres	19.126	78,3	22,8	24,1	17,0	14,4	97,8
EDAD							
De 15 a 19 años	2.282	96,7	22,5	26,0	23,8	24,4	133,6
De 20 a 24 años	2.832	96,4	19,2	24,8	24,6	27,9	142,4
De 25 a 34 años	7.552	94,8	22,3	29,4	22,2	20,9	113,7
De 35 a 44 años	7.156	93,4	25,1	26,6	21,9	19,7	108,7
De 45 a 54 años	5.816	88,1	23,8	25,2	18,9	20,2	117,7
De 55 a 64 años	4.676	76,8	27,4	23,1	13,7	12,7	89,1
De 65 a 74 años	3.736	45,4	23,2	12,4	5,4	4,4	58,8
De 75 años y más	3.476	27,6	13,8	8,7	3,1	2,0	50,5
COMUNIDAD AUTÓNOMA							
Andalucía	6.549	77,9	21,5	22,1	15,3	19,0	119,0
Aragón	1.093	74,9	21,4	22,0	17,8	13,7	101,2
Asturias (Principado de)	945	67,9	18,2	20,8	14,6	14,2	97,4
Baleares (Illes)	841	83,2	21,7	26,7	17,9	16,9	114,7
Canarias	1.661	81,6	24,8	28,6	15,9	12,3	83,6
Cantabria	489	80,8	17,6	23,2	18,1	21,8	118,9
Castilla y León	2.166	76,7	21,3	21,4	16,0	18,0	136,3
Castilla-La Mancha	1.617	74,8	20,1	22,7	16,3	15,6	97,7
Cataluña	5.966	84,5	23,4	26,2	18,4	16,5	102,8
Comunidad Valenciana	4.000	81,4	31,1	20,4	16,1	13,8	91,4
Extremadura	906	75,8	19,3	25,9	17,9	12,8	87,0
Galicia	2.397	69,6	20,1	20,0	14,8	14,7	126,1
Madrid (Comunidad de)	5.070	88,6	18,4	25,4	22,7	22,1	124,1
Murcia (Región de)	1.119	83,1	34,7	20,3	15,0	13,2	86,5
Navarra (Comunidad Foral de)	500	81,6	21,0	20,8	17,4	22,4	130,7
País Vasco	1.841	80,7	25,7	21,4	19,3	14,3	97,1
Rioja (La)	261	84,3	19,0	27,1	17,1	21,2	122,0
Ceuta y Melilla	108	79,5	24,6	21,2	17,4	16,3	119,1
TAMAÑO DE MUNICIPIO							
Capitales de provincia	12.576	83,1	22,2	21,8	18,3	20,8	127,8
Más de 100.000 habitantes	3.495	86,9	22,7	23,7	21,9	18,5	111,9
De 50.001 a 100.000 habitantes	3.538	86,4	24,7	26,9	17,7	17,1	99,2
De 10.001 a 50.000 habitantes	9.662	80,2	23,6	24,6	17,1	14,9	94,2
De menos de 10.001 habitantes	8.254	71,0	21,9	22,2	14,3	12,6	100,3

1. EQUIPAMIENTOS CULTURALES

1.7 Personas según el número de cassetes y discos en el hogar

(En porcentaje del total horizontal)

	TOTAL (Miles)	Total disponen de cassetes y discos	Menos de 26	De 26 a 50	De 51 a 100	De más de 100	Media
TOTAL (Miles)	37.526	24.627	10.230	7.663	4.033	2.701	69,0
%	100	65,6	27,3	20,4	10,7	7,2	-
GÉNERO							
Varones	18.401	67,1	27,3	20,4	11,1	8,2	73,9
Mujeres	19.126	64,2	27,2	20,4	10,4	6,2	64,0
EDAD							
De 15 a 19 años	2.282	74,8	37,5	23,3	8,7	5,3	54,4
De 20 a 24 años	2.832	73,2	31,9	23,6	11,3	6,4	55,7
De 25 a 34 años	7.552	69,2	30,1	21,3	11,4	6,4	59,6
De 35 a 44 años	7.156	72,4	29,9	20,8	12,5	9,2	77,9
De 45 a 54 años	5.816	73,7	25,0	24,9	13,5	10,3	83,3
De 55 a 64 años	4.676	67,6	23,8	22,3	12,3	9,2	82,9
De 65 a 74 años	3.736	47,9	23,1	13,6	6,8	4,5	56,0
De 75 años y más	3.476	34,5	18,1	10,5	4,2	1,6	46,0
COMUNIDAD AUTÓNOMA							
Andalucía	6.549	59,6	23,5	19,3	10,3	6,5	62,9
Aragón	1.093	66,6	27,8	19,6	11,9	7,3	63,5
Asturias (Principado de)	945	64,5	23,4	22,7	9,8	8,6	65,9
Baleares (Illes)	841	62,4	28,9	15,5	10,5	7,5	78,6
Canarias	1.661	56,8	26,5	18,0	8,3	4,0	50,8
Cantabria	489	73,6	26,9	23,3	12,2	11,2	72,0
Castilla y León	2.166	75,0	32,0	23,1	11,4	8,5	74,8
Castilla-La Mancha	1.617	66,6	33,0	19,2	9,8	4,6	49,2
Cataluña	5.966	67,4	22,8	20,8	13,7	10,0	85,0
Comunidad Valenciana	4.000	62,5	23,2	21,2	11,6	6,4	63,1
Extremadura	906	63,0	31,3	19,9	8,6	3,2	45,3
Galicia	2.397	56,7	28,5	14,6	8,7	4,9	59,4
Madrid (Comunidad de)	5.070	80,7	35,7	26,0	10,6	8,4	72,4
Murcia (Región de)	1.119	46,7	23,6	13,8	6,1	3,3	112,7
Navarra (Comunidad Foral de)	500	75,3	32,6	23,0	12,0	7,6	59,7
País Vasco	1.841	64,0	29,3	17,5	9,8	7,4	65,3
Rioja (La)	261	71,8	26,3	27,8	9,8	8,0	60,7
Ceuta y Melilla	108	45,1	22,2	9,6	7,3	5,9	97,2
TAMAÑO DE MUNICIPIO							
Capitales de provincia	12.576	69,6	28,1	20,9	11,7	8,9	77,4
Más de 100.000 habitantes	3.495	71,2	29,5	21,7	12,1	7,8	78,0
De 50.001 a 100.000 habitantes	3.538	67,3	26,3	23,0	10,5	7,6	64,1
De 10.001 a 50.000 habitantes	9.662	62,1	25,9	20,6	9,9	5,7	65,4
De menos de 10.001 habitantes	8.254	60,6	27,1	17,8	9,9	5,9	56,2

1.8 Personas según el número de instrumentos musicales en el hogar

(En porcentaje del total horizontal)

	TOTAL (Miles)	Total disponen de instrumentos musicales	De uno	De más de uno	Media
TOTAL (Miles)	37.526	12.626	10.918	1.708	1,3
%	100	33,6	29,1	4,6	-
GÉNERO					
Varones	18.401	34,0	29,5	4,5	1,4
Mujeres	19.126	33,3	28,7	4,6	1,3
EDAD					
De 15 a 19 años	2.282	56,9	49,4	7,5	1,4
De 20 a 24 años	2.832	46,0	40,0	6,0	1,3
De 25 a 34 años	7.552	34,6	30,5	4,0	1,3
De 35 a 44 años	7.156	42,5	36,0	6,5	1,4
De 45 a 54 años	5.816	40,3	33,8	6,4	1,3
De 55 a 64 años	4.676	27,1	23,5	3,6	1,3
De 65 a 74 años	3.736	13,0	11,7	1,3	1,1
De 75 años y más	3.476	8,0	7,8	0,3	1,0
COMUNIDAD AUTÓNOMA					
Andalucía	6.549	32,8	28,3	4,5	1,3
Aragón	1.093	38,1	33,6	4,5	1,2
Asturias (Principado de)	945	40,6	36,5	4,0	1,4
Baleares (Illes)	841	32,5	29,1	3,4	1,9
Canarias	1.661	36,9	33,3	3,5	1,2
Cantabria	489	36,5	31,0	5,5	1,2
Castilla y León	2.166	36,9	31,4	5,6	1,2
Castilla-La Mancha	1.617	28,3	24,5	3,8	1,3
Cataluña	5.966	27,9	23,9	4,0	1,4
Comunidad Valenciana	4.000	31,9	26,9	4,9	1,3
Extremadura	906	30,5	27,5	3,0	1,1
Galicia	2.397	37,8	34,3	3,5	1,2
Madrid (Comunidad de)	5.070	39,3	33,7	5,6	1,4
Murcia (Región de)	1.119	25,6	22,5	3,1	1,2
Navarra (Comunidad Foral de)	500	40,6	34,7	5,8	1,4
País Vasco	1.841	33,0	27,0	6,0	1,5
Rioja (La)	261	40,0	35,4	4,6	1,3
Ceuta y Melilla	108	37,8	31,3	6,5	1,5
TAMAÑO DE MUNICIPIO					
Capitales de provincia	12.576	35,1	30,4	4,7	1,4
Más de 100.000 habitantes	3.495	32,5	28,4	4,1	1,3
De 50.001 a 100.000 habitantes	3.538	35,3	29,7	5,6	1,3
De 10.001 a 50.000 habitantes	9.662	33,4	29,4	3,9	1,3
De menos de 10.001 habitantes	8.254	31,5	26,8	4,7	1,3

1. EQUIPAMIENTOS CULTURALES

1.9 Personas según el número de aparatos de televisión en el hogar

(En porcentaje del total horizontal)

	TOTAL (Miles)	Total disponen de receptor de TV.	De uno	De dos	De más de dos	Media
TOTAL (Miles)	37.526	37.399	10.888	16.385	10.126	2,1
%	100	99,7	29,0	43,7	27,0	-
GÉNERO						
Varones	18.401	99,7	27,5	44,2	28,0	2,1
Mujeres	19.126	99,6	30,5	43,2	26,0	2,1
EDAD						
De 15 a 19 años	2.282	99,7	13,4	40,3	46,0	2,6
De 20 a 24 años	2.832	99,9	17,8	43,3	38,8	2,4
De 25 a 34 años	7.552	99,9	26,8	44,6	28,5	2,1
De 35 a 44 años	7.156	99,4	25,7	45,4	28,4	2,1
De 45 a 54 años	5.816	99,8	22,5	46,1	31,2	2,2
De 55 a 64 años	4.676	99,6	27,8	47,8	24,0	2,1
De 65 a 74 años	3.736	99,1	43,7	41,4	13,9	1,7
De 75 años y más	3.476	99,7	56,7	33,3	9,8	1,6
COMUNIDAD AUTÓNOMA						
Andalucía	6.549	99,6	27,2	42,8	29,6	2,2
Aragón	1.093	99,8	27,8	44,0	28,0	2,1
Asturias (Principado de)	945	99,8	24,5	44,3	31,0	2,2
Baleares (Illes)	841	99,2	57,9	24,2	17,2	1,7
Canarias	1.661	99,6	25,8	38,4	35,3	2,2
Cantabria	489	99,8	22,9	40,8	36,0	2,3
Castilla y León	2.166	99,5	34,5	45,4	19,6	1,9
Castilla-La Mancha	1.617	99,8	26,5	43,2	30,1	2,2
Cataluña	5.966	99,5	29,6	45,1	24,8	2,1
Comunidad Valenciana	4.000	99,7	29,9	44,1	25,8	2,1
Extremadura	906	99,3	30,6	46,1	22,7	2,0
Galicia	2.397	99,8	25,5	41,5	32,8	2,3
Madrid (Comunidad de)	5.070	99,9	30,7	43,4	25,8	2,1
Murcia (Región de)	1.119	99,6	33,0	40,5	26,0	2,1
Navarra (Comunidad Foral de)	500	99,3	29,7	49,2	20,4	2,0
País Vasco	1.841	99,9	19,4	56,6	23,9	2,1
Rioja (La)	261	99,5	22,1	44,1	33,3	2,2
Ceuta y Melilla	108	99,6	22,1	35,6	41,8	2,4
TAMAÑO DE MUNICIPIO						
Capitales de provincia	12.576	99,6	29,1	44,4	26,0	2,1
Más de 100.000 habitantes	3.495	99,9	24,3	46,1	29,5	2,2
De 50.001 a 100.000 habitantes	3.538	99,6	29,1	43,5	27,0	2,1
De 10.001 a 50.000 habitantes	9.662	99,8	28,4	42,5	28,9	2,1
De menos de 10.001 habitantes	8.254	99,6	31,6	42,9	25,1	2,1

1. EQUIPAMIENTOS CULTURALES

1.10 Personas según la disponibilidad de aparatos de vídeo VHS y DVD en el hogar

(En porcentaje del total horizontal)

	TOTAL (Miles)	Total disponen de aparatos de vídeo (VHS ó DVD)	Vídeo VHS	Vídeo DVD
TOTAL (Miles)	37.526	32.059	23.223	29.362
%	100	85,4	61,9	78,2
GÉNERO				
Varones	18.401	87,8	62,4	81,2
Mujeres	19.126	83,2	61,4	75,4
EDAD				
De 15 a 19 años	2.282	97,2	71,1	94,9
De 20 a 24 años	2.832	97,5	68,1	94,6
De 25 a 34 años	7.552	96,6	62,6	93,9
De 35 a 44 años	7.156	94,9	68,9	91,1
De 45 a 54 años	5.816	91,9	69,9	85,4
De 55 a 64 años	4.676	85,0	66,5	73,3
De 65 a 74 años	3.736	60,1	46,3	43,5
De 75 años y más	3.476	41,0	31,9	25,7
COMUNIDAD AUTÓNOMA				
Andalucía	6.549	85,7	63,7	79,3
Aragón	1.093	83,8	69,8	72,5
Asturias (Principado de)	945	78,9	59,3	69,9
Baleares (Illes)	841	87,1	60,1	81,2
Canarias	1.661	84,3	52,8	76,6
Cantabria	489	86,9	66,9	77,2
Castilla y León	2.166	79,1	55,4	70,7
Castilla-La Mancha	1.617	79,4	58,7	72,3
Cataluña	5.966	89,2	60,1	82,7
Comunidad Valenciana	4.000	87,5	63,0	79,5
Extremadura	906	82,9	60,8	72,8
Galicia	2.397	74,9	54,3	65,8
Madrid (Comunidad de)	5.070	90,5	70,6	85,5
Murcia (Región de)	1.119	81,5	54,0	78,1
Navarra (Comunidad Foral de)	500	85,1	62,5	74,5
País Vasco	1.841	88,2	65,2	79,0
Rioja (La)	261	84,9	62,2	78,9
Ceuta y Melilla	108	88,5	49,9	83,0
TAMAÑO DE MUNICIPIO				
Capitales de provincia	12.576	87,6	63,6	80,5
Más de 100.000 habitantes	3.495	89,3	68,1	84,2
De 50.001 a 100.000 habitantes	3.538	89,5	63,5	82,4
De 10.001 a 50.000 habitantes	9.662	86,0	60,9	79,3
De menos de 10.001 habitantes	8.254	78,0	57,0	69,2

1.11 Personas según el número de cintas VHS y discos DVD en el hogar

(En porcentaje del total horizontal)

	TOTAL (Miles)	Total disponen de cintas/discos (VHS ó DVD)	Menos de 10	De 10 a 25	De 26 a 50	De más de 50	Media
TOTAL (Miles)	37.526	31.184	2.814	8.355	8.154	11.860	75,6
%	100	83,1	7,5	22,3	21,7	31,6	-
GÉNERO							
Varones	18.401	85,8	7,7	22,8	22,5	32,8	78,3
Mujeres	19.126	80,5	7,3	21,8	21,0	30,5	72,8
EDAD							
De 15 a 19 años	2.282	96,7	6,1	22,5	23,5	44,6	83,3
De 20 a 24 años	2.832	97,3	6,0	23,8	26,2	41,3	78,6
De 25 a 34 años	7.552	96,1	8,3	27,4	25,8	34,6	69,9
De 35 a 44 años	7.156	94,4	6,9	20,5	26,2	40,7	83,7
De 45 a 54 años	5.816	89,8	6,4	23,3	23,6	36,4	85,1
De 55 a 64 años	4.676	80,8	10,3	22,3	20,6	27,7	72,5
De 65 a 74 años	3.736	54,4	9,0	19,3	12,4	13,7	55,9
De 75 años y más	3.476	34,0	5,4	14,7	7,3	6,6	43,5
COMUNIDAD AUTÓNOMA							
Andalucía	6.549	83,2	7,2	21,0	21,7	33,3	76,4
Aragón	1.093	81,1	8,0	17,3	21,6	34,3	81,3
Asturias (Principado de)	945	74,9	9,0	25,8	18,1	22,0	55,6
Baleares (Illes)	841	83,7	4,4	27,1	21,9	30,3	71,6
Canarias	1.661	78,7	8,3	24,7	20,1	25,6	66,3
Cantabria	489	83,8	7,0	20,8	21,3	34,7	81,5
Castilla y León	2.166	75,8	5,5	20,6	22,1	27,7	73,5
Castilla-La Mancha	1.617	76,1	6,5	18,2	21,7	29,8	67,0
Cataluña	5.966	87,1	9,7	25,7	20,1	31,6	82,5
Comunidad Valenciana	4.000	85,6	6,7	25,1	21,9	31,8	78,8
Extremadura	906	78,4	7,1	22,6	23,2	25,5	63,0
Galicia	2.397	70,3	8,5	21,4	17,7	22,7	62,5
Madrid (Comunidad de)	5.070	90,1	5,7	17,3	24,5	42,6	88,1
Murcia (Región de)	1.119	85,5	9,3	24,8	22,3	29,1	66,6
Navarra (Comunidad Foral de)	500	82,3	12,3	23,5	20,2	26,2	57,2
País Vasco	1.841	86,8	8,2	25,4	26,3	26,9	57,4
Rioja (La)	261	79,3	4,1	21,0	24,0	30,2	79,8
Ceuta y Melilla	108	83,0	5,0	17,1	25,0	35,9	95,1
TAMAÑO DE MUNICIPIO							
Capitales de provincia	12.576	85,7	6,4	21,6	22,1	35,6	82,0
Más de 100.000 habitantes	3.495	87,7	6,0	24,1	24,3	33,3	78,7
De 50.001 a 100.000 habitantes	3.538	89,2	8,0	24,2	22,9	34,1	78,3
De 10.001 a 50.000 habitantes	9.662	83,2	8,6	23,4	22,5	28,7	65,8
De menos de 10.001 habitantes	8.254	74,6	8,3	20,4	18,7	27,1	74,1

1. EQUIPAMIENTOS CULTURALES

1.12 Personas según el número de cintas VHS en el hogar

(En porcentaje del total horizontal)

	TOTAL (Miles)	Total disponen de cintas VHS	Menos de 10	De 10 a 25	De 26 a 50	De más de 50	Media
TOTAL (Miles)	37.526	22.857	2.915	9.696	6.242	4.004	45,1
%	100	60,9	7,8	25,8	16,6	10,7	-
GÉNERO							
Varones	18.401	61,6	7,8	25,9	16,9	11,1	45,6
Mujeres	19.126	60,3	7,8	25,8	16,4	10,3	44,6
EDAD							
De 15 a 19 años	2.282	72,0	6,8	26,2	24,1	14,9	48,9
De 20 a 24 años	2.832	69,5	6,6	27,3	24,0	11,6	42,8
De 25 a 34 años	7.552	63,6	10,2	28,3	15,0	10,0	39,4
De 35 a 44 años	7.156	68,7	7,5	27,3	20,5	13,4	49,7
De 45 a 54 años	5.816	69,5	7,1	29,4	19,9	13,1	50,1
De 55 a 64 años	4.676	63,6	9,3	27,8	15,5	11,1	45,6
De 65 a 74 años	3.736	42,2	7,2	19,8	9,0	6,3	41,7
De 75 años y más	3.476	27,0	4,4	14,1	5,5	2,9	30,1
COMUNIDAD AUTÓNOMA							
Andalucía	6.549	63,1	7,8	25,2	19,2	10,9	44,0
Aragón	1.093	67,5	8,1	25,7	19,9	13,7	50,7
Asturias (Principado de)	945	56,9	11,5	28,0	12,5	4,8	29,3
Baleares (Illes)	841	56,2	6,5	25,8	12,7	11,2	44,7
Canarias	1.661	48,3	7,8	18,9	13,4	8,2	46,2
Cantabria	489	66,4	10,2	25,7	16,0	14,4	46,6
Castilla y León	2.166	54,2	5,8	25,7	14,0	8,7	38,3
Castilla-La Mancha	1.617	57,4	8,3	23,5	16,5	9,1	36,9
Cataluña	5.966	58,0	7,6	23,4	14,4	12,7	58,9
Comunidad Valenciana	4.000	65,4	7,4	29,0	16,3	12,7	47,9
Extremadura	906	57,5	9,3	26,3	15,5	6,4	36,8
Galicia	2.397	49,6	9,5	20,7	12,0	7,4	35,7
Madrid (Comunidad de)	5.070	71,0	6,8	28,3	22,7	13,2	45,2
Murcia (Región de)	1.119	60,2	9,1	29,6	14,1	7,5	39,2
Navarra (Comunidad Foral de)	500	60,3	9,7	26,0	16,8	7,8	34,9
País Vasco	1.841	64,2	7,6	33,9	15,5	7,2	35,6
Rioja (La)	261	57,2	4,8	28,7	14,9	8,6	43,8
Ceuta y Melilla	108	46,5	3,7	17,1	14,7	10,9	63,3
TAMAÑO DE MUNICIPIO							
Capitales de provincia	12.576	63,2	7,5	25,3	18,2	12,2	47,1
Más de 100.000 habitantes	3.495	67,0	8,0	30,7	18,3	10,1	44,3
De 50.001 a 100.000 habitantes	3.538	64,5	9,5	25,7	19,0	10,4	44,4
De 10.001 a 50.000 habitantes	9.662	60,0	7,6	27,5	15,5	9,3	40,1
De menos de 10.001 habitantes	8.254	54,4	7,5	22,7	13,8	10,3	48,5

1. EQUIPAMIENTOS CULTURALES

1.13 Personas según el número de discos DVD en el hogar

(En porcentaje del total horizontal)

	TOTAL (Miles)	Total disponen de discos DVD	Menos de 10	De 10 a 25	De 26 a 50	De más de 50	Media
TOTAL (Miles)	37.526	28.633	4.083	11.779	7.316	5.455	46,3
%	100	76,3	10,9	31,4	19,5	14,5	-
GÉNERO							
Varones	18.401	79,6	11,4	32,5	19,8	15,9	49,1
Mujeres	19.126	73,1	10,3	30,3	19,2	13,3	43,4
EDAD							
De 15 a 19 años	2.282	95,0	12,3	39,7	22,9	20,1	47,8
De 20 a 24 años	2.832	94,6	11,0	39,2	24,6	19,8	49,4
De 25 a 34 años	7.552	93,3	13,4	37,1	25,2	17,6	45,2
De 35 a 44 años	7.156	90,1	11,0	34,4	25,9	18,8	49,7
De 45 a 54 años	5.816	82,9	10,7	34,8	20,5	16,8	50,2
De 55 a 64 años	4.676	69,2	12,3	29,1	16,6	11,1	42,7
De 65 a 74 años	3.736	39,5	8,3	19,6	7,2	4,4	32,4
De 75 años y más	3.476	21,9	5,1	11,0	2,8	2,9	30,6
COMUNIDAD AUTÓNOMA							
Andalucía	6.549	77,3	12,6	31,1	18,7	14,8	46,4
Aragón	1.093	71,5	11,8	29,5	18,9	11,2	44,4
Asturias (Principado de)	945	67,4	13,1	30,1	15,6	8,5	37,1
Baleares (Illes)	841	78,6	9,1	35,8	20,6	13,1	44,4
Canarias	1.661	71,7	10,4	32,4	16,9	11,9	41,8
Cantabria	489	75,0	11,2	29,8	19,6	14,4	49,8
Castilla y León	2.166	68,4	7,8	28,4	19,5	12,6	51,1
Castilla-La Mancha	1.617	70,3	8,1	30,2	19,1	12,9	42,5
Cataluña	5.966	80,7	12,3	33,6	17,9	16,9	46,7
Comunidad Valenciana	4.000	77,1	11,0	32,7	19,2	14,2	46,8
Extremadura	906	69,3	8,9	28,1	20,3	12,0	40,7
Galicia	2.397	62,1	11,4	26,8	14,0	10,0	42,2
Madrid (Comunidad de)	5.070	85,2	8,2	29,7	26,4	21,0	55,4
Murcia (Región de)	1.119	81,5	14,4	33,2	21,7	12,2	40,8
Navarra (Comunidad Foral de)	500	72,5	16,4	31,6	14,3	10,1	35,9
País Vasco	1.841	77,8	10,1	37,6	19,8	10,3	34,7
Rioja (La)	261	73,6	5,8	31,8	22,2	13,7	52,1
Ceuta y Melilla	108	78,5	7,5	23,6	25,5	21,9	63,1
TAMAÑO DE MUNICIPIO							
Capitales de provincia	12.576	78,7	9,4	31,3	20,8	17,3	51,4
Más de 100.000 habitantes	3.495	82,9	9,9	36,9	20,7	15,4	47,4
De 50.001 a 100.000 habitantes	3.538	82,2	11,7	33,1	21,5	15,9	50,2
De 10.001 a 50.000 habitantes	9.662	76,8	13,0	32,2	19,5	12,1	39,9
De menos de 10.001 habitantes	8.254	66,8	10,8	27,5	16,2	12,3	43,3

1.14 Personas según el número de cámaras fotográficas en el hogar

(En porcentaje del total horizontal)

	TOTAL (Miles)	Total disponen de cámara fotográfica	De una	Más de una	Media
TOTAL (Miles)	37.526	27.487	18.585	8.902	1,5
%	100	73,2	49,5	23,7	-
GÉNERO					
Varones	18.401	75,0	50,1	24,9	1,6
Mujeres	19.126	71,6	49,0	22,6	1,5
EDAD					
De 15 a 19 años	2.282	86,6	50,2	36,4	1,7
De 20 a 24 años	2.832	87,1	53,1	34,0	1,6
De 25 a 34 años	7.552	83,9	59,5	24,4	1,4
De 35 a 44 años	7.156	83,2	56,9	26,4	1,5
De 45 a 54 años	5.816	80,3	49,5	30,8	1,7
De 55 a 64 años	4.676	69,9	48,8	21,1	1,5
De 65 a 74 años	3.736	47,2	36,3	10,9	1,5
De 75 años y más	3.476	30,1	24,6	5,5	1,4
COMUNIDAD AUTÓNOMA					
Andalucía	6.549	68,0	44,3	23,7	1,6
Aragón	1.093	75,2	46,1	29,1	1,6
Asturias (Principado de)	945	66,7	39,5	27,1	1,7
Baleares (Illes)	841	68,2	54,5	13,6	1,3
Canarias	1.661	70,7	50,4	20,3	1,7
Cantabria	489	80,5	43,8	36,7	1,7
Castilla y León	2.166	75,0	51,9	23,1	1,5
Castilla-La Mancha	1.617	65,5	44,9	20,5	1,5
Cataluña	5.966	78,4	57,6	20,7	1,5
Comunidad Valenciana	4.000	71,9	46,0	25,9	1,6
Extremadura	906	66,8	46,2	20,6	1,4
Galicia	2.397	63,5	42,2	21,3	1,5
Madrid (Comunidad de)	5.070	84,5	58,0	26,5	1,5
Murcia (Región de)	1.119	55,5	37,3	18,3	1,5
Navarra (Comunidad Foral de)	500	74,9	47,8	27,0	1,6
País Vasco	1.841	83,0	53,4	29,5	1,5
Rioja (La)	261	77,8	43,1	34,7	1,7
Ceuta y Melilla	108	65,1	41,4	23,7	1,8
TAMAÑO DE MUNICIPIO					
Capitales de provincia	12.576	77,8	49,8	27,9	1,6
Más de 100.000 habitantes	3.495	77,6	51,6	26,0	1,5
De 50.001 a 100.000 habitantes	3.538	75,2	51,2	24,1	1,6
De 10.001 a 50.000 habitantes	9.662	72,1	50,8	21,4	1,5
De menos de 10.001 habitantes	8.254	65,0	46,0	19,0	1,5

1.15 Personas según la disponibilidad de cámaras de vídeo en el hogar

(En porcentaje del total horizontal)

	TOTAL (Miles)	Total disponen de cámara de vídeo
TOTAL (Miles)	37.526	11.480
%	100	30,6
GÉNERO		
Varones	18.401	32,5
Mujeres	19.126	28,8
EDAD		
De 15 a 19 años	2.282	41,3
De 20 a 24 años	2.832	40,6
De 25 a 34 años	7.552	37,1
De 35 a 44 años	7.156	40,5
De 45 a 54 años	5.816	34,5
De 55 a 64 años	4.676	24,7
De 65 a 74 años	3.736	9,7
De 75 años y más	3.476	4,8
COMUNIDAD AUTÓNOMA		
Andalucía	6.549	31,0
Aragón	1.093	29,1
Asturias (Principado de)	945	21,0
Baleares (Illes)	841	31,9
Canarias	1.661	30,1
Cantabria	489	34,4
Castilla y León	2.166	26,0
Castilla-La Mancha	1.617	28,1
Cataluña	5.966	32,1
Comunidad Valenciana	4.000	31,5
Extremadura	906	27,7
Galicia	2.397	23,1
Madrid (Comunidad de)	5.070	36,9
Murcia (Región de)	1.119	20,3
Navarra (Comunidad Foral de)	500	30,4
País Vasco	1.841	34,6
Rioja (La)	261	29,0
Ceuta y Melilla	108	37,8
TAMAÑO DE MUNICIPIO		
Capitales de provincia	12.576	33,4
Más de 100.000 habitantes	3.495	30,6
De 50.001 a 100.000 habitantes	3.538	31,5
De 10.001 a 50.000 habitantes	9.662	30,6
De menos de 10.001 habitantes	8.254	25,9

1. EQUIPAMIENTOS CULTURALES

1.16 Personas según el número de ordenadores en el hogar

(En porcentaje del total horizontal)

	TOTAL (Miles)	Total disponen de ordenador	De uno	De dos ó más	Media
TOTAL (Miles)	37.526	22.751	18.178	4.573	1,3
%	100	60,6	48,4	12,2	-
GÉNERO					
Varones	18.401	63,2	49,7	13,5	1,3
Mujeres	19.126	58,2	47,2	11,0	1,3
EDAD					
De 15 a 19 años	2.282	85,7	64,0	21,6	1,3
De 20 a 24 años	2.832	82,9	62,0	20,9	1,4
De 25 a 34 años	7.552	71,7	59,8	11,9	1,3
De 35 a 44 años	7.156	73,0	59,5	13,5	1,2
De 45 a 54 años	5.816	70,4	52,8	17,6	1,4
De 55 a 64 años	4.676	51,5	42,2	9,3	1,3
De 65 a 74 años	3.736	22,2	19,3	2,9	1,2
De 75 años y más	3.476	13,8	12,2	1,6	1,1
COMUNIDAD AUTÓNOMA					
Andalucía	6.549	60,9	49,1	11,8	1,3
Aragón	1.093	60,7	46,5	14,2	1,3
Asturias (Principado de)	945	56,4	46,5	10,0	1,3
Baleares (Illes)	841	61,3	52,7	8,6	1,2
Canarias	1.661	56,5	46,7	9,8	1,3
Cantabria	489	65,6	54,7	10,9	1,2
Castilla y León	2.166	58,6	47,5	11,1	1,3
Castilla-La Mancha	1.617	59,7	47,9	11,8	1,4
Cataluña	5.966	63,3	48,5	14,8	1,3
Comunidad Valenciana	4.000	57,9	46,7	11,2	1,3
Extremadura	906	47,2	37,1	10,1	1,3
Galicia	2.397	51,2	40,8	10,4	1,3
Madrid (Comunidad de)	5.070	68,6	53,3	15,3	1,3
Murcia (Región de)	1.119	58,3	47,5	10,7	1,3
Navarra (Comunidad Foral de)	500	65,8	54,6	11,2	1,2
País Vasco	1.841	61,3	52,4	8,9	1,2
Rioja (La)	261	63,4	51,1	12,2	1,3
Ceuta y Melilla	108	55,2	39,9	15,2	1,4
TAMAÑO DE MUNICIPIO					
Capitales de provincia	12.576	66,3	51,0	15,3	1,3
Más de 100.000 habitantes	3.495	63,4	51,9	11,5	1,2
De 50.001 a 100.000 habitantes	3.538	63,2	50,5	12,7	1,3
De 10.001 a 50.000 habitantes	9.662	60,0	48,8	11,2	1,3
De menos de 10.001 habitantes	8.254	50,4	41,8	8,6	1,3

1.17 Personas según la disponibilidad de acceso a Internet en el hogar

(En porcentaje del total horizontal)

	TOTAL (Miles)	Disponen de Internet	Disponen de Banda Ancha
TOTAL (Miles)	37.526	16.247	13.292
%	100	43,3	35,4
GÉNERO			
Varones	18.401	46,2	38,1
Mujeres	19.126	40,5	32,8
EDAD			
De 15 a 19 años	2.282	66,7	57,8
De 20 a 24 años	2.832	65,9	53,2
De 25 a 34 años	7.552	51,5	42,9
De 35 a 44 años	7.156	50,2	40,3
De 45 a 54 años	5.816	53,2	43,6
De 55 a 64 años	4.676	33,6	27,5
De 65 a 74 años	3.736	13,2	9,2
De 75 años y más	3.476	6,6	5,1
COMUNIDAD AUTÓNOMA			
Andalucía	6.549	40,2	30,9
Aragón	1.093	44,8	36,6
Asturias (Principado de)	945	43,1	29,7
Baleares (Illes)	841	49,1	39,3
Canarias	1.661	39,7	34,8
Cantabria	489	47,4	39,7
Castilla y León	2.166	38,6	32,0
Castilla-La Mancha	1.617	34,9	27,8
Cataluña	5.966	50,0	41,5
Comunidad Valenciana	4.000	40,8	33,5
Extremadura	906	28,3	24,0
Galicia	2.397	29,5	24,4
Madrid (Comunidad de)	5.070	54,6	49,3
Murcia (Región de)	1.119	32,8	22,3
Navarra (Comunidad Foral de)	500	50,7	35,9
País Vasco	1.841	47,7	35,8
Rioja (La)	261	44,7	35,2
Ceuta y Melilla	108	46,9	43,3
TAMAÑO DE MUNICIPIO			
Capitales de provincia	12.576	51,8	43,7
Más de 100.000 habitantes	3.495	45,9	39,8
De 50.001 a 100.000 habitantes	3.538	46,2	37,5
De 10.001 a 50.000 habitantes	9.662	40,8	33,0
De menos de 10.001 habitantes	8.254	30,9	22,9

1. EQUIPAMIENTOS CULTURALES

1.18 Personas según la disponibilidad de periféricos para el ordenador en el hogar

(En porcentaje del total horizontal)

	TOTAL (Miles)	Lector		Grabador		Disco extraíble
		CD	DVD	CD	DVD	
TOTAL (Miles)	37.526	19.944	18.767	17.641	15.950	13.936
%	100	53,1	50,0	47,0	42,5	37,1
GÉNERO						
Varones	18.401	56,4	53,1	50,6	46,1	39,5
Mujeres	19.126	50,0	47,0	43,5	39,0	34,8
EDAD						
De 15 a 19 años	2.282	80,1	75,8	74,6	67,1	59,8
De 20 a 24 años	2.832	76,5	72,2	69,3	60,2	56,3
De 25 a 34 años	7.552	64,8	61,0	58,1	52,8	46,7
De 35 a 44 años	7.156	65,6	62,7	58,7	53,4	44,9
De 45 a 54 años	5.816	61,4	57,7	53,7	48,6	41,1
De 55 a 64 años	4.676	40,3	37,3	32,8	30,4	27,8
De 65 a 74 años	3.736	16,3	14,4	13,3	11,8	10,2
De 75 años y más	3.476	8,5	7,7	6,7	6,1	4,8
COMUNIDAD AUTÓNOMA						
Andalucía	6.549	49,8	46,3	44,6	39,1	35,2
Aragón	1.093	54,5	51,2	47,8	40,2	35,8
Asturias (Principado de)	945	50,5	48,6	46,2	43,8	35,2
Baleares (Illes)	841	55,3	53,4	52,9	48,4	50,0
Canarias	1.661	49,2	47,1	45,8	43,2	38,1
Cantabria	489	58,8	55,8	50,1	44,5	31,2
Castilla y León	2.166	53,0	51,4	50,0	45,6	42,1
Castilla-La Mancha	1.617	49,8	42,3	39,1	33,5	28,1
Cataluña	5.966	54,1	52,7	46,8	44,7	34,8
Comunidad Valenciana	4.000	51,0	47,2	47,0	41,8	35,5
Extremadura	906	43,0	40,8	40,1	37,0	33,7
Galicia	2.397	46,0	42,2	39,1	34,6	29,1
Madrid (Comunidad de)	5.070	64,0	60,7	55,0	50,0	47,5
Murcia (Región de)	1.119	51,2	48,8	48,1	44,6	29,3
Navarra (Comunidad Foral de)	500	59,1	55,7	52,0	46,4	42,9
País Vasco	1.841	54,6	49,7	46,3	39,8	39,9
Rioja (La)	261	56,3	52,0	50,1	43,3	39,2
Ceuta y Melilla	108	49,8	48,6	46,9	44,0	45,0
TAMAÑO DE MUNICIPIO						
Capitales de provincia	12.576	58,6	54,7	52,4	46,6	41,4
Más de 100.000 habitantes	3.495	54,9	53,2	49,8	46,6	36,8
De 50.001 a 100.000 habitantes	3.538	56,1	54,7	49,9	47,2	38,4
De 10.001 a 50.000 habitantes	9.662	52,1	48,7	45,1	40,3	36,9
De menos de 10.001 habitantes	8.254	44,1	41,0	38,6	35,1	30,4

1. EQUIPAMIENTOS CULTURALES

1.19 Personas según la disponibilidad de software para el ordenador en el hogar

(En porcentaje del total horizontal)

	TOTAL (Miles)	Software ofimático	Software juegos, educativos	Programas de reproducción MP3, MIDI, WAV	Programas de reproducción DIVX, MPG	Otro software
TOTAL (Miles)	37.526	14.928	11.256	12.883	9.701	7.214
%	100	39,8	30,0	34,3	25,9	19,2
GÉNERO						
Varones	18.401	43,2	32,5	37,9	29,5	21,9
Mujeres	19.126	36,5	27,6	30,9	22,4	16,7
EDAD						
De 15 a 19 años	2.282	61,0	53,8	66,2	49,7	33,1
De 20 a 24 años	2.832	60,6	48,4	60,8	48,3	32,5
De 25 a 34 años	7.552	51,1	34,6	45,3	34,8	25,6
De 35 a 44 años	7.156	49,1	39,5	39,7	30,2	22,9
De 45 a 54 años	5.816	44,0	34,8	36,0	25,8	20,1
De 55 a 64 años	4.676	28,8	18,3	20,0	14,2	12,8
De 65 a 74 años	3.736	10,2	6,4	6,6	4,7	3,9
De 75 años y más	3.476	4,6	2,8	3,2	2,0	1,5
COMUNIDAD AUTÓNOMA						
Andalucía	6.549	37,8	27,9	34,6	24,7	17,1
Aragón	1.093	42,8	31,3	36,4	31,6	15,4
Asturias (Principado de)	945	40,7	24,6	36,8	32,5	15,2
Baleares (Illes)	841	46,5	41,0	46,2	41,5	38,2
Canarias	1.661	38,8	29,6	32,7	28,1	16,9
Cantabria	489	48,9	30,2	44,6	38,1	21,8
Castilla y León	2.166	43,8	30,6	36,5	23,9	18,3
Castilla-La Mancha	1.617	34,4	28,3	27,5	20,0	16,6
Cataluña	5.966	33,5	25,2	28,5	20,7	17,5
Comunidad Valenciana	4.000	39,6	32,2	37,3	30,9	24,0
Extremadura	906	31,0	26,2	32,2	26,7	21,9
Galicia	2.397	32,9	27,3	27,6	19,5	16,5
Madrid (Comunidad de)	5.070	51,0	37,8	39,9	27,2	21,4
Murcia (Región de)	1.119	36,4	30,3	32,2	27,7	21,7
Navarra (Comunidad Foral de)	500	50,0	26,1	37,2	32,9	17,0
País Vasco	1.841	41,6	30,1	34,3	23,9	17,1
Rioja (La)	261	42,7	33,8	33,9	27,1	17,9
Ceuta y Melilla	108	44,6	40,3	46,6	40,2	37,1
TAMAÑO DE MUNICIPIO						
Capitales de provincia	12.576	45,2	32,5	39,4	29,6	21,8
Más de 100.000 habitantes	3.495	41,0	33,4	36,9	29,8	23,1
De 50.001 a 100.000 habitantes	3.538	40,4	30,8	35,9	28,2	19,5
De 10.001 a 50.000 habitantes	9.662	39,2	30,4	33,7	25,0	19,5
De menos de 10.001 habitantes	8.254	31,4	23,9	25,6	18,4	13,3

1.20 Personas según la disponibilidad de PDA en el hogar

(En porcentaje del total horizontal)

	TOTAL (Miles)	Total disponen de PDA
TOTAL (Miles)	37.526	2.296
%	100	6,1
GÉNERO		
Varones	18.401	7,5
Mujeres	19.126	4,8
EDAD		
De 15 a 19 años	2.282	8,8
De 20 a 24 años	2.832	8,0
De 25 a 34 años	7.552	8,2
De 35 a 44 años	7.156	7,9
De 45 a 54 años	5.816	6,8
De 55 a 64 años	4.676	4,5
De 65 a 74 años	3.736	1,7
De 75 años y más	3.476	0,6
COMUNIDAD AUTÓNOMA		
Andalucía	6.549	4,5
Aragón	1.093	6,7
Asturias (Principado de)	945	4,4
Baleares (Illes)	841	5,3
Canarias	1.661	4,5
Cantabria	489	9,6
Castilla y León	2.166	4,3
Castilla-La Mancha	1.617	6,9
Cataluña	5.966	8,0
Comunidad Valenciana	4.000	6,8
Extremadura	906	4,3
Galicia	2.397	2,2
Madrid (Comunidad de)	5.070	8,6
Murcia (Región de)	1.119	4,3
Navarra (Comunidad Foral de)	500	5,0
País Vasco	1.841	7,5
Rioja (La)	261	5,6
Ceuta y Melilla	108	13,7
TAMAÑO DE MUNICIPIO		
Capitales de provincia	12.576	7,5
Más de 100.000 habitantes	3.495	5,3
De 50.001 a 100.000 habitantes	3.538	8,6
De 10.001 a 50.000 habitantes	9.662	5,3
De menos de 10.001 habitantes	8.254	4,3

1.21 Personas según la disponibilidad de consola de vídeo juegos en el hogar

(En porcentaje del total horizontal)

	TOTAL (Miles)	Total disponen de consola de vídeo juegos
TOTAL (Miles)	37.526	8.489
%	100	22,6
GÉNERO		
Varones	18.401	25,9
Mujeres	19.126	19,4
EDAD		
De 15 a 19 años	2.282	48,2
De 20 a 24 años	2.832	40,4
De 25 a 34 años	7.552	25,9
De 35 a 44 años	7.156	29,6
De 45 a 54 años	5.816	26,8
De 55 a 64 años	4.676	10,0
De 65 a 74 años	3.736	2,7
De 75 años y más	3.476	1,3
COMUNIDAD AUTÓNOMA		
Andalucía	6.549	25,0
Aragón	1.093	23,8
Asturias (Principado de)	945	15,5
Baleares (Illes)	841	12,7
Canarias	1.661	25,1
Cantabria	489	34,6
Castilla y León	2.166	16,5
Castilla-La Mancha	1.617	22,3
Cataluña	5.966	20,1
Comunidad Valenciana	4.000	18,8
Extremadura	906	23,0
Galicia	2.397	19,3
Madrid (Comunidad de)	5.070	29,9
Murcia (Región de)	1.119	15,8
Navarra (Comunidad Foral de)	500	27,4
País Vasco	1.841	26,4
Rioja (La)	261	21,6
Ceuta y Melilla	108	37,4
TAMAÑO DE MUNICIPIO		
Capitales de provincia	12.576	24,3
Más de 100.000 habitantes	3.495	25,5
De 50.001 a 100.000 habitantes	3.538	24,2
De 10.001 a 50.000 habitantes	9.662	22,5
De menos de 10.001 habitantes	8.254	18,3

2. Museos, monumentos y archivos

2. MUSEOS, MONUMENTOS Y ARCHIVOS

2.1 Personas según el grado de interés por los museos

(Distribución porcentual horizontal)

	TOTAL (Miles)	10-9	8-7	6-5	4-3	2-0	Media
TOTAL (Miles)	37.526	3.238	8.462	9.899	4.293	11.635	4,5
%	100	8,6	22,5	26,4	11,4	31,0	-
GÉNERO							
Varones	18.401	6,8	19,9	26,4	12,8	34,1	4,2
Mujeres	19.126	10,4	25,1	26,3	10,2	28,1	4,8
EDAD							
De 15 a 19 años	2.282	4,2	17,0	28,9	13,8	36,1	3,9
De 20 a 24 años	2.832	7,0	19,1	24,1	15,2	34,5	4,2
De 25 a 34 años	7.552	8,2	22,2	29,1	12,5	28,1	4,6
De 35 a 44 años	7.156	10,6	27,3	26,7	10,2	25,2	5,0
De 45 a 54 años	5.816	11,0	25,7	27,1	9,6	26,6	4,9
De 55 a 64 años	4.676	9,4	24,1	25,5	10,8	30,2	4,6
De 65 a 74 años	3.736	8,3	19,8	23,7	11,9	36,3	4,1
De 75 años y más	3.476	5,3	15,6	22,8	10,5	45,8	3,5
SITUACIÓN PERSONAL							
Soltero en casa de sus padres	8.367	6,6	20,3	28,1	13,8	31,2	4,4
Soltero independiente, divorciado separado o viudo (con o sin hijos)	4.772	8,5	21,8	23,8	9,8	36,1	4,2
Casado o en pareja							
-Sin hijos	4.180	8,8	23,9	28,7	11,3	27,3	4,7
-Con hijos menores de 18 años	9.181	10,5	25,4	27,4	10,1	26,7	4,9
-Con hijos de 18 años en adelante en casa	5.652	8,7	22,6	25,5	12,2	31,0	4,5
-Viviendo solos (por hijos mayores)	3.885	8,1	20,3	25,4	11,3	34,9	4,2
Otros	1.490	9,2	22,0	18,5	9,9	40,3	4,1
NIVEL DE ESTUDIOS							
Sin completar escolarización básica	5.788	3,3	12,2	19,3	10,9	54,4	2,9
Escolarización básica sin título	8.583	6,1	18,2	25,4	12,4	37,9	4,0
Escolarización básica con título	8.051	7,5	20,6	28,3	11,5	32,1	4,4
Bachillerato	4.804	9,2	25,8	32,5	12,3	20,2	5,2
Formación profesional	4.493	9,6	25,7	27,4	13,0	24,2	4,9
Enseñanza universitaria	5.807	18,1	36,9	26,3	8,7	10,1	6,3
SITUACIÓN LABORAL							
Trabajando	19.852	9,4	24,3	28,2	11,4	26,6	4,8
Parado	2.389	9,7	22,3	22,4	9,1	36,4	4,3
Jubilado o retirado del trabajo	6.211	6,9	19,3	22,3	10,4	41,1	3,9
Estudiante	2.995	6,4	21,7	28,8	15,6	27,6	4,5
Labores del hogar	5.514	8,4	20,9	25,9	11,3	33,5	4,4
Otros	565	9,3	16,5	14,9	12,2	47,0	3,5
COMUNIDAD AUTÓNOMA							
Andalucía	6.549	13,0	20,0	20,6	8,6	37,7	4,3
Aragón	1.093	4,4	22,6	24,0	13,0	36,1	4,0
Asturias (Principado de)	945	9,1	22,0	23,7	8,9	36,5	4,3
Baleares (Illes)	841	9,3	15,5	20,7	12,7	41,7	3,7
Canarias	1.661	6,8	15,5	22,9	6,3	48,5	3,5
Cantabria	489	8,3	26,5	31,6	11,8	21,8	5,0
Castilla y León	2.166	10,1	25,1	33,3	10,8	20,8	5,2
Castilla-La Mancha	1.617	7,7	27,2	27,6	10,4	27,1	4,8
Cataluña	5.966	7,2	23,1	30,5	10,9	28,2	4,7
Comunidad Valenciana	4.000	6,7	26,5	24,2	15,9	26,6	4,7
Extremadura	906	9,8	20,9	25,4	9,8	34,1	4,4
Galicia	2.397	8,0	16,3	24,0	11,3	40,4	3,8
Madrid (Comunidad de)	5.070	10,3	30,1	30,8	10,7	18,1	5,4
Murcia (Región de)	1.119	3,8	14,1	17,3	22,7	42,0	3,4
Navarra (Comunidad Foral de)	500	5,2	21,6	33,9	12,3	27,0	4,5
País Vasco	1.841	4,6	17,3	31,3	15,3	31,5	4,2
Rioja (La)	261	5,5	20,5	28,5	12,6	32,9	4,3
Ceuta y Melilla	108	7,7	11,4	17,8	7,4	55,8	2,9
TAMAÑO DE MUNICIPIO							
Capitales de provincia	12.576	10,3	25,5	26,9	11,3	26,0	4,9
Más de 100.000 habitantes	3.495	8,7	22,4	29,7	9,1	30,1	4,6
De 50.001 a 100.000 habitantes	3.538	9,6	19,7	24,7	13,4	32,6	4,4
De 10.001 a 50.000 habitantes	9.662	7,2	20,8	24,5	12,3	35,2	4,2
De menos de 10.001 habitantes	8.254	7,3	21,3	27,0	10,9	33,5	4,3

2. MUSEOS, MONUMENTOS Y ARCHIVOS

2.2 Personas según la asistencia a museos

(En porcentaje del total horizontal)

	TOTAL (Miles)	Total han visitado en el último año	En los últimos tres meses	Entre tres meses y un año	Hace más de un año	Nunca o casi nunca
TOTAL (Miles)	37.526	11.694	5.672	6.021	12.449	13.384
%	100	31,2	15,1	16,0	33,2	35,7
GÉNERO						
Varones	18.401	31,0	14,9	16,0	33,1	35,9
Mujeres	19.126	31,3	15,3	16,0	33,2	35,4
EDAD						
De 15 a 19 años	2.282	43,7	20,3	23,4	31,7	24,6
De 20 a 24 años	2.832	35,7	16,7	19,0	34,4	29,9
De 25 a 34 años	7.552	36,3	18,4	17,9	34,2	29,5
De 35 a 44 años	7.156	35,5	16,6	18,9	34,8	29,7
De 45 a 54 años	5.816	35,3	17,8	17,4	33,1	31,7
De 55 a 64 años	4.676	28,3	14,3	14,1	32,7	38,9
De 65 a 74 años	3.736	20,4	9,3	11,1	31,0	48,6
De 75 años y más	3.476	7,6	3,1	4,5	30,7	61,7
SITUACIÓN PERSONAL						
Soltero en casa de sus padres	8.367	39,1	18,6	20,5	34,3	26,6
Soltero independiente, divorciado separado o viudo (con o sin hijos)	4.772	26,5	14,7	11,8	30,4	43,0
Casado o en pareja						
-Sin hijos	4.180	33,6	17,3	16,2	31,4	35,0
-Con hijos menores de 18 años	9.181	34,2	15,3	18,9	35,2	30,6
-Con hijos de 18 años en adelante en casa	5.652	27,3	13,6	13,6	32,4	40,4
-Viviendo solos (por hijos mayores)	3.885	20,0	9,5	10,5	32,9	47,1
Otros	1.490	19,9	10,0	9,9	31,8	48,4
NIVEL DE ESTUDIOS						
Sin completar escolarización básica	5.788	7,5	2,6	4,9	24,3	68,3
Escolarización básica sin título	8.583	18,9	8,4	10,6	34,7	46,3
Escolarización básica con título	8.051	27,1	11,4	15,8	38,3	34,6
Bachillerato	4.804	40,8	20,3	20,5	37,4	21,8
Formación profesional	4.493	39,8	17,6	22,2	36,8	23,4
Enseñanza universitaria	5.807	63,8	36,6	27,2	26,4	9,8
SITUACIÓN LABORAL						
Trabajando	19.852	36,9	18,4	18,6	34,2	28,9
Parado	2.389	28,5	12,7	15,8	34,0	37,5
Jubilado o retirado del trabajo	6.211	16,4	7,3	9,1	30,5	53,1
Estudiante	2.995	50,5	24,2	26,3	31,4	18,1
Labores del hogar	5.514	18,6	8,8	9,8	34,1	47,3
Otros	565	21,6	10,7	10,9	25,2	53,2
COMUNIDAD AUTÓNOMA						
Andalucía	6.549	26,2	11,7	14,5	32,6	41,2
Aragón	1.093	33,5	15,3	18,2	37,7	28,8
Asturias (Principado de)	945	31,4	14,9	16,5	26,5	42,1
Baleares (Illes)	841	28,7	11,8	16,9	36,4	34,9
Canarias	1.661	19,8	7,8	12,0	30,2	50,0
Cantabria	489	37,2	15,0	22,3	36,9	25,9
Castilla y León	2.166	34,1	17,2	16,9	34,4	31,5
Castilla-La Mancha	1.617	33,3	17,4	15,9	36,0	30,7
Cataluña	5.966	31,0	15,1	15,9	35,5	33,5
Comunidad Valenciana	4.000	34,3	15,4	19,0	29,2	36,5
Extremadura	906	24,7	10,3	14,4	34,4	40,9
Galicia	2.397	25,9	11,9	14,0	32,4	41,8
Madrid (Comunidad de)	5.070	40,9	23,7	17,2	34,3	24,8
Murcia (Región de)	1.119	24,0	13,2	10,8	19,6	56,4
Navarra (Comunidad Foral de)	500	32,0	15,4	16,6	47,0	21,0
País Vasco	1.841	33,0	15,1	17,9	34,9	32,0
Rioja (La)	261	33,4	15,2	18,2	38,9	27,6
Ceuta y Melilla	108	23,0	8,2	14,9	22,0	55,0
TAMAÑO DE MUNICIPIO						
Capitales de provincia	12.576	38,5	19,7	18,8	34,4	27,1
Más de 100.000 habitantes	3.495	31,6	16,7	15,0	33,5	34,9
De 50.001 a 100.000 habitantes	3.538	30,7	17,3	13,3	33,7	35,6
De 10.001 a 50.000 habitantes	9.662	27,3	11,7	15,6	32,2	40,5
De menos de 10.001 habitantes	8.254	24,6	10,6	14,0	32,1	43,4

2. MUSEOS, MONUMENTOS Y ARCHIVOS

2.3 Personas que han visitado museos en un trimestre y número medio de visitas

	En porcentaje respecto a la población	Número medio de visitas
TOTAL	15,1	2,1
GÉNERO		
Varones	14,9	2,1
Mujeres	15,3	2,1
EDAD		
De 15 a 19 años	20,3	1,7
De 20 a 24 años	16,7	2,0
De 25 a 34 años	18,4	2,2
De 35 a 44 años	16,6	2,1
De 45 a 54 años	17,8	2,2
De 55 a 64 años	14,3	2,4
De 65 a 74 años	9,3	2,1
De 75 años y más	3,1	1,9
SITUACIÓN PERSONAL		
Soltero en casa de sus padres	18,6	1,9
Soltero independiente, divorciado separado o viudo (con o sin hijos)	14,7	2,6
Casado o en pareja		
-Sin hijos	17,3	2,4
-Con hijos menores de 18 años	15,3	2,0
-Con hijos de 18 años en adelante en casa	13,6	2,4
-Viviendo solos (por hijos mayores)	9,5	1,7
Otros	10,0	2,0
NIVEL DE ESTUDIOS		
Sin completar escolarización básica	2,6	1,4
Escolarización básica sin título	8,4	1,7
Escolarización básica con título	11,4	1,8
Bachillerato	20,3	1,8
Formación profesional	17,6	2,2
Enseñanza universitaria	36,6	2,6
SITUACIÓN LABORAL		
Trabajando	18,4	2,2
Parado	12,7	1,9
Jubilado o retirado del trabajo	7,3	2,2
Estudiante	24,2	2,0
Labores del hogar	8,8	1,9
Otros	10,7	1,7
COMUNIDAD AUTÓNOMA		
Andalucía	11,7	2,1
Aragón	15,3	2,2
Asturias (Principado de)	14,9	2,3
Balears (Illes)	11,8	2,9
Canarias	7,8	2,2
Cantabria	15,0	2,1
Castilla y León	17,2	2,0
Castilla-La Mancha	17,4	2,2
Cataluña	15,1	2,0
Comunidad Valenciana	15,4	2,0
Extremadura	10,3	2,5
Galicia	11,9	2,0
Madrid (Comunidad de)	23,7	2,2
Murcia (Región de)	13,2	1,8
Navarra (Comunidad Foral de)	15,4	2,2
País Vasco	15,1	1,9
Rioja (La)	15,2	1,9
Ceuta y Melilla	8,2	2,3
TAMAÑO DE MUNICIPIO		
Capitales de provincia	19,7	2,3
Más de 100.000 habitantes	16,7	1,9
De 50.001 a 100.000 habitantes	17,3	2,0
De 10.001 a 50.000 habitantes	11,7	2,0
De menos de 10.001 habitantes	10,6	1,9

2. MUSEOS, MONUMENTOS Y ARCHIVOS

2.4 Personas que han visitado museos en un trimestre según el número de veces que han ido

(En porcentaje de la población que ha visitado museos en un trimestre)

	Total han visitado en un trimestre (Miles)	1	Más de 1	Media
TOTAL (Miles)	5.672	3.118	2.555	2,1
%	100	55,0	45,0	-
GÉNERO				
Varones	2.751	56,1	43,9	2,1
Mujeres	2.922	53,9	46,1	2,1
EDAD				
De 15 a 24 años	936	56,1	43,9	1,9
De 25 a 34 años	1.389	56,8	43,2	2,2
De 35 a 44 años	1.187	55,5	44,5	2,1
De 45 a 54 años	1.036	54,2	45,8	2,2
De 55 años y más	1.124	51,8	48,2	2,2

2.5 Personas que han visitado museos en un año según el tipo de día de la última vez que han ido

(En porcentaje de la población que ha visitado museos en un año)

	Total han visitado en un año (Miles)	De lunes a viernes	Sábado, domingo o festivos
TOTAL (Miles)	11.694	6.238	5.455
%	100	53,3	46,7
GÉNERO			
Varones	5.704	52,1	47,9
Mujeres	5.990	54,5	45,5
EDAD			
De 15 a 24 años	2.009	67,5	32,5
De 25 a 34 años	2.744	48,1	51,9
De 35 a 44 años	2.538	45,2	54,8
De 45 a 54 años	2.051	48,7	51,3
De 55 años y más	2.352	60,3	39,7

2.6 Personas que han visitado museos en un año según el tipo de entrada de la última vez que han ido

(En porcentaje de la población que ha visitado museos en un año)

	Total han visitado en un año (Miles)	Entrada gratuita	Entrada con algún descuento o abono	Entrada a su precio normal
TOTAL (Miles)	11.694	3.613	1.571	6.509
%	100	30,9	13,5	55,7
GENERO				
Varones	5.704	31,2	12,5	56,3
Mujeres	5.990	30,6	14,3	55,0
EDAD				
De 15 a 24 años	2.009	33,1	23,5	43,4
De 25 a 34 años	2.744	28,7	9,4	61,9
De 35 a 44 años	2.538	29,2	8,9	61,8
De 45 a 54 años	2.051	32,1	8,7	59,3
De 55 años y más	2.352	32,4	18,5	49,1

2. MUSEOS, MONUMENTOS Y ARCHIVOS

2.7 Personas que han visitado museos en un año según la localización del museo que visitaron la última vez

(En porcentaje de la población que ha visitado museos en un año)

	Total han visitado en un año (Miles)	En su ciudad	En su comunidad autónoma, no en su ciudad	En España, no en su comunidad autónoma	En la Unión Europea, no en España	Fuera de la Unión Europea
TOTAL (Miles)	11.694	3.759	2.833	3.351	1.368	382
%	100	32,1	24,2	28,7	11,7	3,3
GÉNERO						
Varones	5.704	30,0	25,0	30,1	11,1	3,8
Mujeres	5.990	34,2	23,5	27,3	12,3	2,8
EDAD						
De 15 a 24 años	2.009	34,2	27,3	23,9	13,5	1,0
De 25 a 34 años	2.744	29,7	21,8	28,9	14,9	4,6
De 35 a 44 años	2.538	29,1	28,3	31,8	7,9	2,9
De 45 a 54 años	2.051	34,8	22,1	26,4	13,0	3,8
De 55 años y más	2.352	34,2	22,0	30,9	9,3	3,5

2.8 Personas que han visitado museos en un año según la tipología del museo que visitaron la última vez

(En porcentaje de la población que ha visitado museos en un año)

	Total han visitado en un año (Miles)	Arte	Arqueolo- gía e Historia	Historia natural y Ciencias naturales	Ciencia y Tecnolo- gía	Etnografía y Antropolo- gía	Especiali- zado	Regional	General	Otros
TOTAL (Miles)	11.694	5.641	2.237	947	767	206	529	219	427	720
%	100	48,2	19,1	8,1	6,6	1,8	4,5	1,9	3,7	6,2
GÉNERO										
Varones	5.704	46,9	19,7	7,9	7,4	1,9	4,6	1,6	3,9	6,2
Mujeres	5.990	49,5	18,6	8,3	5,8	1,6	4,5	2,1	3,4	6,1
EDAD										
De 15 a 24 años	2.009	48,3	18,7	8,3	9,6	0,6	5,0	1,5	2,7	5,4
De 25 a 34 años	2.744	44,3	23,2	8,2	5,7	1,7	5,0	1,7	3,6	6,7
De 35 a 44 años	2.538	45,0	18,7	10,1	8,4	2,6	3,7	1,7	4,0	5,9
De 45 a 54 años	2.051	51,8	18,9	6,7	4,6	1,9	5,0	2,0	3,9	5,3
De 55 años y más	2.352	53,2	15,5	6,9	4,7	1,9	4,0	2,5	3,9	7,3

2.9 Personas que han visitado museos en un año según el grado de satisfacción de la última vez que han ido

(En porcentaje de la población que ha visitado museos en un año)

	Total han visitado en un año (Miles)	10-9	8-7	6-5	4-0	Media
TOTAL (Miles)	11.694	4.138	6.110	1.237	208	8,0
%	100	35,4	52,3	10,6	1,8	-
GÉNERO						
Varones	5.704	31,9	55,1	11,1	1,8	7,9
Mujeres	5.990	38,7	49,6	10,0	1,7	8,1
EDAD						
De 15 a 24 años	2.009	26,9	55,8	14,3	3,1	7,7
De 25 a 34 años	2.744	31,5	55,8	10,6	2,1	7,9
De 35 a 44 años	2.538	36,4	53,8	8,3	1,6	8,1
De 45 a 54 años	2.051	37,8	50,6	10,3	1,3	8,1
De 55 años y más	2.352	44,0	44,9	10,1	1,0	8,3

2.10 Personas según el grado de interés por las exposiciones

(Distribución porcentual horizontal)

	TOTAL (Miles)	10-9	8-7	6-5	4-3	2-0	Media
TOTAL (Miles)	37.526	2.811	8.002	10.340	4.502	11.871	4,4
%	100	7,5	21,3	27,6	12,0	31,6	-
GÉNERO							
Varones	18.401	5,6	18,9	27,8	13,0	34,7	4,1
Mujeres	19.126	9,3	23,7	27,3	11,1	28,7	4,7
EDAD							
De 15 a 19 años	2.282	3,9	17,2	31,4	13,0	34,6	4,0
De 20 a 24 años	2.832	6,0	20,6	26,8	12,7	33,9	4,2
De 25 a 34 años	7.552	7,9	23,1	28,6	13,4	27,0	4,6
De 35 a 44 años	7.156	9,8	23,8	29,8	11,5	25,1	4,9
De 45 a 54 años	5.816	8,9	24,8	27,1	11,2	27,9	4,7
De 55 a 64 años	4.676	8,1	21,5	27,2	11,3	31,9	4,4
De 65 a 74 años	3.736	5,6	18,3	26,3	11,4	38,4	3,9
De 75 años y más	3.476	4,2	12,9	21,3	11,7	49,9	3,1
SITUACIÓN PERSONAL							
Soltero en casa de sus padres	8.367	6,0	20,6	29,6	13,6	30,2	4,4
Soltero independiente, divorciado separado o viudo (con o sin hijos)	4.772	7,8	19,5	24,6	10,3	37,9	4,1
Casado o en pareja							
-Sin hijos	4.180	8,3	22,3	28,8	11,3	29,3	4,6
-Con hijos menores de 18 años	9.181	9,1	23,9	28,8	11,4	26,9	4,8
-Con hijos de 18 años en adelante en casa	5.652	7,0	22,1	26,1	12,9	31,9	4,3
-Viviendo solos (por hijos mayores)	3.885	5,9	17,6	27,3	11,8	37,4	3,9
Otros	1.490	8,8	19,6	20,5	11,7	39,4	4,0
NIVEL DE ESTUDIOS							
Sin completar escolarización básica	5.788	3,1	9,5	18,6	11,4	57,4	2,6
Escolarización básica sin título	8.583	5,3	16,6	26,9	11,9	39,3	3,8
Escolarización básica con título	8.051	5,9	19,1	30,1	12,7	32,2	4,2
Bachillerato	4.804	8,0	25,9	32,6	12,5	21,0	5,0
Formación profesional	4.493	8,8	25,8	29,7	13,6	22,2	5,0
Enseñanza universitaria	5.807	16,0	35,8	28,1	10,2	9,8	6,2
SITUACIÓN LABORAL							
Trabajando	19.852	8,5	23,0	29,1	12,4	26,9	4,7
Parado	2.389	8,4	23,2	24,7	10,0	33,6	4,4
Jubilado o retirado del trabajo	6.211	5,5	16,3	23,5	10,9	43,9	3,6
Estudiante	2.995	5,6	23,6	31,9	12,4	26,5	4,6
Labores del hogar	5.514	6,7	19,5	26,4	12,3	35,2	4,2
Otros	565	7,5	14,5	19,3	11,8	46,9	3,5
COMUNIDAD AUTÓNOMA							
Andalucía	6.549	11,9	20,6	22,5	7,6	37,4	4,3
Aragón	1.093	4,4	21,6	27,1	12,9	34,0	4,1
Asturias (Principado de)	945	9,1	22,8	24,2	10,4	33,5	4,4
Baleares (Illes)	841	9,2	18,3	19,5	14,3	38,8	3,9
Canarias	1.661	7,0	16,8	21,9	7,0	47,3	3,5
Cantabria	489	7,9	26,2	30,5	11,9	23,4	4,9
Castilla y León	2.166	7,8	23,8	35,0	9,8	23,6	4,9
Castilla-La Mancha	1.617	6,4	24,3	29,5	13,9	25,9	4,7
Cataluña	5.966	6,0	21,3	32,9	12,0	27,8	4,6
Comunidad Valenciana	4.000	5,8	21,5	26,9	16,9	28,9	4,4
Extremadura	906	9,1	21,8	26,2	7,1	35,7	4,4
Galicia	2.397	7,7	16,2	23,5	12,0	40,6	3,8
Madrid (Comunidad de)	5.070	7,9	27,4	30,9	12,9	20,9	5,0
Murcia (Región de)	1.119	3,1	13,4	18,0	20,3	45,2	3,3
Navarra (Comunidad Foral de)	500	3,3	20,1	29,3	16,2	31,1	4,1
País Vasco	1.841	3,8	16,8	31,8	15,9	31,7	4,1
Rioja (La)	261	3,8	21,5	28,4	9,5	36,8	4,1
Ceuta y Melilla	108	8,1	10,7	17,4	7,6	56,1	2,9
TAMAÑO DE MUNICIPIO							
Capitales de provincia	12.576	8,7	24,0	28,9	11,5	26,9	4,7
Más de 100.000 habitantes	3.495	7,5	21,9	27,3	11,5	31,9	4,4
De 50.001 a 100.000 habitantes	3.538	7,3	18,4	25,4	14,4	34,5	4,2
De 10.001 a 50.000 habitantes	9.662	6,5	20,3	26,3	12,3	34,4	4,2
De menos de 10.001 habitantes	8.254	6,9	19,5	28,0	11,5	34,2	4,2

2.11 Personas según la asistencia a exposiciones

(En porcentaje del total horizontal)

	TOTAL (Miles)	Total han visitado en el último año	En los últimos tres meses	Entre tres meses y un año	Hace más de un año	Nunca o casi nunca
TOTAL (Miles)	37.526	9.283	4.694	4.589	11.057	17.186
%	100	24,7	12,5	12,2	29,5	45,8
GÉNERO						
Varones	18.401	24,2	12,3	12,0	29,1	46,6
Mujeres	19.126	25,2	12,7	12,5	29,8	45,0
EDAD						
De 15 a 19 años	2.282	32,4	15,4	17,0	29,5	38,2
De 20 a 24 años	2.832	30,3	15,0	15,3	30,2	39,5
De 25 a 34 años	7.552	30,7	16,0	14,8	29,9	39,3
De 35 a 44 años	7.156	28,8	13,3	15,5	32,8	38,4
De 45 a 54 años	5.816	27,6	15,1	12,5	32,1	40,3
De 55 a 64 años	4.676	21,2	11,1	10,1	28,1	50,7
De 65 a 74 años	3.736	14,6	7,7	7,0	24,4	61,0
De 75 años y más	3.476	4,7	2,1	2,6	23,7	71,6
SITUACIÓN PERSONAL						
Soltero en casa de sus padres	8.367	32,3	16,8	15,5	30,6	37,1
Soltero independiente, divorciado separado o viudo (con o sin hijos)	4.772	22,2	11,8	10,4	26,5	51,3
Casado o en pareja						
-Sin hijos	4.180	23,9	12,1	11,8	28,9	47,2
-Con hijos menores de 18 años	9.181	27,3	12,4	14,9	32,3	40,4
-Con hijos de 18 años en adelante en casa	5.652	21,6	11,8	9,7	28,4	50,0
-Viviendo solos (por hijos mayores)	3.885	13,8	6,6	7,2	27,8	58,4
Otros	1.490	17,6	10,6	7,0	24,9	57,6
NIVEL DE ESTUDIOS						
Sin completar escolarización básica	5.788	4,8	1,8	3,0	16,5	78,7
Escolarización básica sin título	8.583	15,7	7,0	8,7	28,3	56,0
Escolarización básica con título	8.051	20,8	9,4	11,3	32,3	46,9
Bachillerato	4.804	30,8	15,4	15,4	35,5	33,8
Formación profesional	4.493	34,4	16,9	17,5	34,6	31,0
Enseñanza universitaria	5.807	51,0	29,7	21,2	31,3	17,8
SITUACIÓN LABORAL						
Trabajando	19.852	29,4	14,7	14,7	32,0	38,6
Parado	2.389	26,5	14,4	12,1	27,6	45,9
Jubilado o retirado del trabajo	6.211	11,9	6,2	5,7	24,4	63,6
Estudiante	2.995	40,2	20,2	19,9	30,1	29,7
Labores del hogar	5.514	14,2	7,0	7,2	26,9	58,9
Otros	565	15,6	9,7	5,8	24,7	59,7
COMUNIDAD AUTÓNOMA						
Andalucía	6.549	25,8	13,2	12,6	27,2	47,0
Aragón	1.093	34,6	17,1	17,5	32,2	33,2
Asturias (Principado de)	945	26,5	12,8	13,7	28,7	44,8
Balears (Illes)	841	31,1	12,2	18,9	31,3	37,5
Canarias	1.661	18,1	7,9	10,2	22,8	59,1
Cantabria	489	41,4	19,6	21,8	31,2	27,3
Castilla y León	2.166	28,3	15,6	12,7	31,0	40,7
Castilla-La Mancha	1.617	25,4	14,0	11,4	30,4	44,1
Cataluña	5.966	19,4	9,8	9,5	33,1	47,5
Comunidad Valenciana	4.000	24,6	12,9	11,8	26,3	49,1
Extremadura	906	23,7	11,6	12,1	26,6	49,7
Galicia	2.397	25,5	12,0	13,5	25,2	49,3
Madrid (Comunidad de)	5.070	24,8	14,1	10,7	33,7	41,6
Murcia (Región de)	1.119	14,7	6,5	8,2	18,7	66,6
Navarra (Comunidad Foral de)	500	30,5	17,9	12,6	42,5	27,0
País Vasco	1.841	29,1	11,6	17,5	32,0	38,9
Rioja (La)	261	29,5	13,8	15,7	34,6	35,8
Ceuta y Melilla	108	24,3	10,0	14,3	14,1	61,6
TAMAÑO DE MUNICIPIO						
Capitales de provincia	12.576	29,7	16,0	13,7	32,9	37,4
Más de 100.000 habitantes	3.495	21,7	11,6	10,1	30,9	47,5
De 50.001 a 100.000 habitantes	3.538	23,1	13,3	9,8	29,5	47,4
De 10.001 a 50.000 habitantes	9.662	23,3	10,6	12,7	26,9	49,8
De menos de 10.001 habitantes	8.254	20,9	9,5	11,4	26,6	52,5

2. MUSEOS, MONUMENTOS Y ARCHIVOS

2.12 Personas que han visitado exposiciones en un trimestre según el número de veces que han ido

(En porcentaje de la población que ha visitado exposiciones en un trimestre)

	Total han visitado en un trimestre (Miles)	1	Más de 1	Media
TOTAL (Miles)	4.694	2.747	1.947	2,1
%	100	58,5	41,5	-
GÉNERO				
Varones	2.257	55,6	44,4	2,1
Mujeres	2.437	61,3	38,7	2,1
EDAD				
De 15 a 24 años	778	63,0	37,0	1,8
De 25 a 34 años	1.207	64,2	35,8	2,1
De 35 a 44 años	951	58,3	41,7	1,9
De 45 a 54 años	878	55,4	44,6	2,2
De 55 años y más	880	50,2	49,8	2,5

2. MUSEOS, MONUMENTOS Y ARCHIVOS

2.13 Personas según el grado de interés por las galerías de arte

(Distribución porcentual horizontal)

	TOTAL (Miles)	10-9	8-7	6-5	4-3	2-0	Media
TOTAL (Miles)	37.526	2.527	6.280	9.649	4.809	14.262	3,9
%	100	6,7	16,7	25,7	12,8	38,0	-
GÉNERO							
Varones	18.401	4,7	13,9	25,1	14,0	42,2	3,6
Mujeres	19.126	8,7	19,5	26,3	11,6	33,9	4,3
EDAD							
De 15 a 19 años	2.282	4,4	14,1	25,3	14,9	41,3	3,6
De 20 a 24 años	2.832	5,4	13,1	25,2	14,4	41,8	3,6
De 25 a 34 años	7.552	6,3	17,5	27,3	14,2	34,8	4,0
De 35 a 44 años	7.156	7,9	19,5	27,2	12,8	32,6	4,3
De 45 a 54 años	5.816	8,3	19,6	27,7	11,4	33,0	4,4
De 55 a 64 años	4.676	7,7	17,8	25,4	12,1	37,1	4,1
De 65 a 74 años	3.736	6,3	14,5	22,8	11,6	44,8	3,5
De 75 años y más	3.476	4,6	10,4	20,0	11,9	53,0	2,9
SITUACIÓN PERSONAL							
Soltero en casa de sus padres	8.367	5,1	15,1	26,4	15,1	38,4	3,8
Soltero independiente, divorciado separado o viudo (con o sin hijos)	4.772	6,9	16,0	23,0	10,9	43,2	3,7
Casado o en pareja							
-Sin hijos	4.180	6,9	17,5	27,1	13,4	35,0	4,1
-Con hijos menores de 18 años	9.181	8,1	18,4	28,0	11,8	33,7	4,3
-Con hijos de 18 años en adelante en casa	5.652	6,7	17,4	24,5	13,6	37,8	3,9
-Viviendo solos (por hijos mayores)	3.885	6,4	15,2	24,6	11,3	42,6	3,7
Otros	1.490	7,7	17,0	20,3	12,0	43,0	3,7
NIVEL DE ESTUDIOS							
Sin completar escolarización básica	5.788	2,6	7,2	16,8	10,9	62,6	2,3
Escolarización básica sin título	8.583	5,2	13,3	23,4	13,1	45,0	3,4
Escolarización básica con título	8.051	5,7	15,6	25,7	12,8	40,2	3,8
Bachillerato	4.804	7,3	19,9	32,1	14,6	26,2	4,6
Formación profesional	4.493	7,5	18,3	28,9	15,2	30,1	4,3
Enseñanza universitaria	5.807	13,5	29,1	30,3	11,2	16,0	5,6
SITUACIÓN LABORAL							
Trabajando	19.852	7,2	18,2	27,4	13,2	34,1	4,2
Parado	2.389	6,9	17,5	22,5	12,1	41,1	3,8
Jubilado o retirado del trabajo	6.211	5,8	12,8	21,3	11,8	48,3	3,3
Estudiante	2.995	5,3	17,7	28,6	14,8	33,7	4,1
Labores del hogar	5.514	6,8	15,8	25,4	12,0	40,0	3,8
Otros	565	7,8	9,1	17,8	11,6	53,7	3,1
COMUNIDAD AUTÓNOMA							
Andalucía	6.549	11,5	14,4	20,4	8,2	45,6	3,7
Aragón	1.093	3,8	14,5	21,9	15,2	44,7	3,3
Asturias (Principado de)	945	7,6	18,0	22,0	10,9	41,5	3,9
Baleares (Illes)	841	7,1	13,5	15,9	14,7	48,8	3,2
Canarias	1.661	6,0	12,4	18,1	9,4	54,0	3,0
Cantabria	489	6,0	20,7	28,9	15,3	29,1	4,3
Castilla y León	2.166	7,1	20,4	31,2	11,5	29,7	4,5
Castilla-La Mancha	1.617	5,9	20,4	27,4	14,6	31,8	4,3
Cataluña	5.966	5,9	17,1	31,9	13,6	31,6	4,3
Comunidad Valenciana	4.000	6,0	16,4	26,2	16,2	35,3	4,0
Extremadura	906	8,4	16,3	22,3	8,9	44,1	3,8
Galicia	2.397	5,0	13,7	23,2	12,8	45,2	3,4
Madrid (Comunidad de)	5.070	6,2	23,1	31,0	13,2	26,5	4,6
Murcia (Región de)	1.119	2,9	10,1	15,5	22,5	49,0	3,0
Navarra (Comunidad Foral de)	500	3,3	14,4	28,1	14,5	39,8	3,5
País Vasco	1.841	3,4	13,5	27,4	15,5	40,1	3,6
Rioja (La)	261	2,9	18,6	22,2	13,0	43,3	3,6
Ceuta y Melilla	108	6,6	9,7	14,7	8,0	60,9	2,5
TAMAÑO DE MUNICIPIO							
Capitales de provincia	12.576	7,6	19,9	27,4	12,0	33,1	4,3
Más de 100.000 habitantes	3.495	6,8	16,8	27,8	12,2	36,3	4,0
De 50.001 a 100.000 habitantes	3.538	7,4	13,7	22,9	15,5	40,4	3,8
De 10.001 a 50.000 habitantes	9.662	6,0	15,3	23,2	13,5	42,1	3,7
De menos de 10.001 habitantes	8.254	6,0	15,0	26,3	12,4	40,4	3,7

2. MUSEOS, MONUMENTOS Y ARCHIVOS

2.14 Personas según la asistencia a galerías de arte

(En porcentaje del total horizontal)

	TOTAL (Miles)	Total han visitado en el último año	En los últimos tres meses	Entre tres meses y un año	Hace más de un año	Nunca o casi nunca
TOTAL (Miles)	37.526	5.149	2.294	2.855	11.004	21.373
%	100	13,7	6,1	7,6	29,3	57,0
GÉNERO						
Varones	18.401	13,5	6,0	7,5	28,3	58,2
Mujeres	19.126	13,9	6,2	7,8	30,3	55,8
EDAD						
De 15 a 19 años	2.282	19,0	7,3	11,7	27,0	54,0
De 20 a 24 años	2.832	15,0	6,0	9,0	32,1	52,9
De 25 a 34 años	7.552	16,1	6,5	9,6	31,6	52,3
De 35 a 44 años	7.156	14,3	6,4	8,0	33,6	52,1
De 45 a 54 años	5.816	17,6	8,2	9,3	32,2	50,2
De 55 a 64 años	4.676	13,5	6,9	6,5	26,6	59,9
De 65 a 74 años	3.736	8,2	4,3	3,9	23,7	68,2
De 75 años y más	3.476	2,7	1,4	1,3	19,9	77,4
SITUACIÓN PERSONAL						
Soltero en casa de sus padres	8.367	16,8	6,9	9,9	31,5	51,6
Soltero independiente, divorciado separado o viudo (con o sin hijos)	4.772	15,0	6,9	8,2	25,0	60,0
Casado o en pareja						
-Sin hijos	4.180	15,9	7,0	8,9	28,1	56,0
-Con hijos menores de 18 años	9.181	13,5	5,5	7,9	33,1	53,4
-Con hijos de 18 años en adelante en casa	5.652	12,0	6,5	5,5	28,4	59,7
-Viviendo solos (por hijos mayores)	3.885	8,5	4,1	4,4	24,7	66,8
Otros	1.490	7,6	4,2	3,5	26,8	65,6
NIVEL DE ESTUDIOS						
Sin completar escolarización básica	5.788	1,7	0,5	1,2	13,8	84,5
Escolarización básica sin título	8.583	7,8	3,3	4,5	24,7	67,5
Escolarización básica con título	8.051	10,2	4,2	6,0	29,5	60,3
Bachillerato	4.804	17,8	8,3	9,5	36,9	45,3
Formación profesional	4.493	17,8	7,2	10,6	36,2	46,0
Enseñanza universitaria	5.807	32,8	15,9	16,9	39,8	27,4
SITUACIÓN LABORAL						
Trabajando	19.852	16,3	7,3	9,0	33,0	50,7
Parado	2.389	14,3	5,7	8,7	27,9	57,8
Jubilado o retirado del trabajo	6.211	6,9	3,5	3,4	22,4	70,7
Estudiante	2.995	23,2	9,5	13,7	30,2	46,6
Labores del hogar	5.514	7,1	3,3	3,8	24,7	68,3
Otros	565	10,0	4,9	5,0	24,6	65,4
COMUNIDAD AUTÓNOMA						
Andalucía	6.549	12,4	4,4	8,0	23,9	63,7
Aragón	1.093	13,3	5,2	8,1	36,9	49,7
Asturias (Principado de)	945	13,2	7,0	6,2	30,2	56,6
Baleares (Illes)	841	21,3	8,5	12,8	33,7	45,0
Canarias	1.661	12,0	4,9	7,1	17,8	70,1
Cantabria	489	19,4	7,2	12,2	36,9	43,7
Castilla y León	2.166	15,7	7,8	7,9	35,5	48,8
Castilla-La Mancha	1.617	14,5	6,9	7,6	29,6	55,9
Cataluña	5.966	11,7	6,2	5,5	33,2	55,1
Comunidad Valenciana	4.000	15,1	7,2	7,9	27,4	57,5
Extremadura	906	9,0	4,0	5,0	25,3	65,7
Galicia	2.397	13,8	5,9	7,9	24,6	61,6
Madrid (Comunidad de)	5.070	14,5	6,8	7,7	33,6	51,9
Murcia (Región de)	1.119	9,5	5,1	4,5	16,6	73,9
Navarra (Comunidad Foral de)	500	14,7	7,3	7,4	47,4	37,9
País Vasco	1.841	17,8	6,1	11,8	33,9	48,2
Rioja (La)	261	18,7	8,4	10,3	31,8	49,5
Ceuta y Melilla	108	9,5	4,2	5,3	14,2	76,3
TAMAÑO DE MUNICIPIO						
Capitales de provincia	12.576	18,2	8,5	9,7	34,2	47,7
Más de 100.000 habitantes	3.495	11,1	4,7	6,4	30,7	58,2
De 50.001 a 100.000 habitantes	3.538	13,6	7,6	6,0	28,4	58,0
De 10.001 a 50.000 habitantes	9.662	12,4	4,7	7,7	27,1	60,5
De menos de 10.001 habitantes	8.254	9,6	4,1	5,5	24,4	66,0

2. MUSEOS, MONUMENTOS Y ARCHIVOS

2.15 Personas que han visitado galerías de arte en un trimestre según el número de veces que han ido

(En porcentaje de la población que ha visitado galerías de arte en un trimestre)

	Total han visitado en un trimestre (Miles)	1	Más de 1	Media
TOTAL (Miles)	2.294	1.428	866	2,1
%	100	62,3	37,7	-
GÉNERO				
Varones	1.112	62,4	37,6	2,0
Mujeres	1.182	62,1	37,9	2,1
EDAD				
De 15 a 24 años	335	72,7	27,3	1,5
De 25 a 34 años	491	68,3	31,7	1,7
De 35 a 44 años	456	62,5	37,5	1,9
De 45 a 54 años	479	52,8	47,2	2,4
De 55 años y más	534	58,3	41,7	2,6

2.16 Personas según el grado de interés por los monumentos

(Distribución porcentual horizontal)

	TOTAL (Miles)	10-9	8-7	6-5	4-3	2-0	Media
TOTAL (Miles)	37.526	4.134	10.224	9.778	3.774	9.617	5,0
%	100	11,0	27,2	26,1	10,1	25,6	-
GÉNERO							
Varones	18.401	9,4	25,5	26,4	10,8	27,9	4,8
Mujeres	19.126	12,6	28,9	25,8	9,4	23,4	5,2
EDAD							
De 15 a 19 años	2.282	6,1	20,7	28,4	11,2	33,6	4,3
De 20 a 24 años	2.832	9,3	23,7	27,7	11,2	28,1	4,7
De 25 a 34 años	7.552	11,4	28,4	26,8	11,4	21,9	5,2
De 35 a 44 años	7.156	14,1	30,8	26,2	8,8	20,1	5,5
De 45 a 54 años	5.816	12,5	31,9	25,7	9,0	20,9	5,4
De 55 a 64 años	4.676	12,6	26,5	25,9	9,5	25,5	5,1
De 65 a 74 años	3.736	8,8	26,4	24,9	10,0	29,9	4,7
De 75 años y más	3.476	6,1	18,7	23,3	10,7	41,2	3,8
SITUACIÓN PERSONAL							
Soltero en casa de sus padres	8.367	9,2	25,8	27,6	11,2	26,2	4,9
Soltero independiente, divorciado separado o viudo (con o sin hijos)	4.772	10,4	24,5	24,8	9,4	30,8	4,6
Casado o en pareja							
-Sin hijos	4.180	12,8	27,1	27,8	10,6	21,7	5,3
-Con hijos menores de 18 años	9.181	13,0	30,8	26,0	8,8	21,4	5,4
-Con hijos de 18 años en adelante en casa	5.652	11,0	28,8	24,8	9,8	25,6	5,0
-Viviendo solos (por hijos mayores)	3.885	9,6	25,1	26,2	10,5	28,7	4,7
Otros	1.490	9,7	22,0	21,6	12,0	34,8	4,3
NIVEL DE ESTUDIOS							
Sin completar escolarización básica	5.788	5,0	16,3	21,8	9,8	47,1	3,4
Escolarización básica sin título	8.583	8,1	23,5	25,2	11,4	31,8	4,5
Escolarización básica con título	8.051	9,7	27,0	27,8	9,7	25,7	5,0
Bachillerato	4.804	11,3	31,1	31,4	10,7	15,4	5,6
Formación profesional	4.493	12,7	28,3	27,5	11,6	19,9	5,4
Enseñanza universitaria	5.807	21,6	39,9	23,8	7,0	7,7	6,7
SITUACIÓN LABORAL							
Trabajando	19.852	12,6	29,6	27,0	9,8	21,0	5,4
Parado	2.389	12,4	26,4	22,7	8,3	30,2	4,8
Jubilado o retirado del trabajo	6.211	8,6	22,6	23,3	10,1	35,4	4,3
Estudiante	2.995	7,6	27,3	29,1	11,3	24,7	4,9
Labores del hogar	5.514	9,7	25,4	26,4	10,8	27,7	4,8
Otros	565	8,5	18,3	16,5	10,7	46,1	3,7
COMUNIDAD AUTÓNOMA							
Andalucía	6.549	18,1	27,6	19,8	5,4	29,1	5,2
Aragón	1.093	9,0	25,5	26,3	10,3	28,8	4,7
Asturias (Principado de)	945	12,1	25,4	20,9	8,4	33,2	4,7
Baleares (Illes)	841	8,4	23,2	17,9	12,3	38,2	4,0
Canarias	1.661	8,3	14,6	21,3	9,4	46,4	3,5
Cantabria	489	10,3	37,3	25,0	10,4	16,9	5,6
Castilla y León	2.166	13,4	30,3	31,0	9,2	16,1	5,7
Castilla-La Mancha	1.617	12,2	29,1	26,6	10,5	21,5	5,3
Cataluña	5.966	8,5	27,4	30,8	11,0	22,3	5,1
Comunidad Valenciana	4.000	10,4	27,5	27,4	13,8	20,9	5,2
Extremadura	906	11,2	27,6	27,0	7,4	26,8	5,0
Galicia	2.397	9,6	24,4	24,7	9,4	31,8	4,5
Madrid (Comunidad de)	5.070	10,1	35,2	28,1	10,0	16,7	5,6
Murcia (Región de)	1.119	4,8	16,3	21,6	17,5	39,7	3,7
Navarra (Comunidad Foral de)	500	6,5	24,2	36,6	10,0	22,7	4,9
País Vasco	1.841	6,3	21,5	30,8	14,4	27,1	4,5
Rioja (La)	261	5,9	29,5	25,4	10,2	29,0	4,7
Ceuta y Melilla	108	9,7	14,4	13,9	6,3	55,7	3,1
TAMAÑO DE MUNICIPIO							
Capitales de provincia	12.576	12,3	30,0	25,8	9,7	22,3	5,3
Más de 100.000 habitantes	3.495	11,6	26,8	28,7	8,5	24,4	5,1
De 50.001 a 100.000 habitantes	3.538	11,9	25,2	25,1	11,6	26,2	5,0
De 10.001 a 50.000 habitantes	9.662	10,0	26,0	24,7	11,0	28,4	4,8
De menos de 10.001 habitantes	8.254	9,7	25,6	27,4	9,5	27,8	4,8

2. MUSEOS, MONUMENTOS Y ARCHIVOS

2.17 Personas según la visita a monumentos

(En porcentaje del total horizontal)

	TOTAL (Miles)	Total han visitado en el último año	En los últimos tres meses	Entre tres meses y un año	Hace más de un año	Nunca o casi nunca
TOTAL (Miles)	37.526	12.801	6.857	5.944	11.728	12.998
%	100	34,1	18,3	15,8	31,3	34,6
GÉNERO						
Varones	18.401	35,1	19,4	15,7	30,5	34,4
Mujeres	19.126	33,2	17,2	16,0	32,0	34,9
EDAD						
De 15 a 19 años	2.282	40,3	18,6	21,8	30,9	28,8
De 20 a 24 años	2.832	37,8	20,6	17,2	31,4	30,8
De 25 a 34 años	7.552	42,8	23,1	19,7	29,8	27,5
De 35 a 44 años	7.156	38,8	21,9	16,9	33,1	28,2
De 45 a 54 años	5.816	40,0	21,4	18,6	29,8	30,2
De 55 a 64 años	4.676	30,9	17,8	13,2	30,8	38,2
De 65 a 74 años	3.736	20,9	10,3	10,6	32,6	46,5
De 75 años y más	3.476	7,3	2,3	5,0	32,3	60,4
SITUACIÓN PERSONAL						
Soltero en casa de sus padres	8.367	41,8	22,3	19,5	30,2	28,0
Soltero independiente, divorciado separado o viudo (con o sin hijos)	4.772	28,1	15,1	13,0	30,4	41,5
Casado o en pareja						
-Sin hijos	4.180	37,7	21,9	15,8	28,6	33,7
-Con hijos menores de 18 años	9.181	37,6	19,6	18,0	33,3	29,1
-Con hijos de 18 años en adelante en casa	5.652	31,0	17,0	14,0	32,1	36,9
-Viviendo solos (por hijos mayores)	3.885	22,9	11,6	11,3	31,4	45,8
Otros	1.490	19,9	10,0	10,0	31,4	48,7
NIVEL DE ESTUDIOS						
Sin completar escolarización básica	5.788	8,7	3,9	4,8	26,6	64,7
Escolarización básica sin título	8.583	23,0	10,7	12,3	32,8	44,2
Escolarización básica con título	8.051	29,5	13,7	15,8	37,3	33,1
Bachillerato	4.804	42,5	22,5	20,0	34,6	22,9
Formación profesional	4.493	47,7	24,5	23,2	29,9	22,4
Enseñanza universitaria	5.807	64,7	41,8	22,9	23,4	11,9
SITUACIÓN LABORAL						
Trabajando	19.852	41,5	22,9	18,6	31,0	27,6
Parado	2.389	31,5	15,8	15,7	33,8	34,6
Jubilado o retirado del trabajo	6.211	17,8	8,6	9,1	31,0	51,2
Estudiante	2.995	48,8	25,5	23,4	29,4	21,8
Labores del hogar	5.514	20,6	10,4	10,2	33,0	46,3
Otros	565	19,7	11,9	7,7	25,5	54,9
COMUNIDAD AUTÓNOMA						
Andalucía	6.549	34,0	17,1	16,8	30,2	35,8
Aragón	1.093	40,1	21,1	18,9	34,2	25,7
Asturias (Principado de)	945	31,9	16,4	15,4	26,5	41,7
Baleares (Illes)	841	32,9	14,1	18,8	35,7	31,4
Canarias	1.661	15,2	7,2	8,0	27,6	57,2
Cantabria	489	51,5	29,2	22,4	30,0	18,5
Castilla y León	2.166	41,5	24,7	16,7	28,6	29,9
Castilla-La Mancha	1.617	37,1	22,4	14,7	34,2	28,7
Cataluña	5.966	28,0	13,2	14,8	36,8	35,2
Comunidad Valenciana	4.000	37,9	20,6	17,4	29,4	32,6
Extremadura	906	29,1	15,2	13,9	32,2	38,8
Galicia	2.397	31,6	14,8	16,8	30,7	37,8
Madrid (Comunidad de)	5.070	40,6	25,8	14,8	31,6	27,8
Murcia (Región de)	1.119	23,0	11,9	11,2	19,6	57,4
Navarra (Comunidad Foral de)	500	43,9	23,5	20,5	37,9	18,2
País Vasco	1.841	37,3	19,0	18,3	28,7	34,0
Rioja (La)	261	39,7	17,7	22,0	34,4	25,9
Ceuta y Melilla	108	21,4	10,4	11,0	18,8	59,7
TAMAÑO DE MUNICIPIO						
Capitales de provincia	12.576	40,6	23,0	17,6	31,6	27,8
Más de 100.000 habitantes	3.495	33,9	19,9	14,0	32,1	34,0
De 50.001 a 100.000 habitantes	3.538	34,5	18,3	16,3	31,4	34,1
De 10.001 a 50.000 habitantes	9.662	30,4	15,4	14,9	31,1	38,6
De menos de 10.001 habitantes	8.254	28,5	13,7	14,8	30,5	41,0

2. MUSEOS, MONUMENTOS Y ARCHIVOS

2.18 Personas que han visitado monumentos en un trimestre según el número de veces que han ido

(En porcentaje de la población que ha visitado monumentos en un trimestre)

	Total han visitado en un trimestre (Miles)	1	Más de 1	Media
TOTAL (Miles)	6.857	2.637	4.220	4,5
%	100	38,5	61,5	-
GÉNERO				
Varones	3.575	38,0	62,0	4,7
Mujeres	3.282	38,9	61,1	4,3
EDAD				
De 15 a 24 años	1.007	39,8	60,2	3,8
De 25 a 34 años	1.743	35,4	64,6	4,5
De 35 a 44 años	1.568	38,2	61,8	5,0
De 45 a 54 años	1.243	38,6	61,4	4,4
De 55 años y más	1.296	41,8	58,2	4,6

2. MUSEOS, MONUMENTOS Y ARCHIVOS

2.19 Personas según el grado de interés por los yacimientos arqueológicos

(Distribución porcentual horizontal)

	TOTAL (Miles)	10-9	8-7	6-5	4-3	2-0	Media
TOTAL (Miles)	37.526	3.115	6.425	9.271	4.546	14.170	4,0
%	100	8,3	17,1	24,7	12,1	37,8	-
GÉNERO							
Varones	18.401	7,4	16,8	24,4	12,1	39,3	3,9
Mujeres	19.126	9,1	17,4	25,0	12,2	36,3	4,1
EDAD							
De 15 a 19 años	2.282	7,6	18,5	24,1	13,1	36,7	4,1
De 20 a 24 años	2.832	7,7	19,0	23,9	12,8	36,6	4,1
De 25 a 34 años	7.552	9,5	20,3	24,7	13,3	32,2	4,4
De 35 a 44 años	7.156	11,6	20,5	26,4	10,7	30,9	4,6
De 45 a 54 años	5.816	9,0	18,7	25,1	11,4	35,7	4,2
De 55 a 64 años	4.676	7,6	14,4	25,7	13,2	39,0	3,9
De 65 a 74 años	3.736	5,1	11,5	24,1	11,6	47,7	3,3
De 75 años y más	3.476	3,0	7,9	20,7	11,5	56,9	2,6
SITUACIÓN PERSONAL							
Soltero en casa de sus padres	8.367	8,4	19,3	25,5	12,8	34,0	4,3
Soltero independiente, divorciado separado o viudo (con o sin hijos)	4.772	6,5	14,7	20,9	12,3	45,6	3,5
Casado o en pareja							
-Sin hijos	4.180	8,5	17,2	26,9	13,3	34,2	4,2
-Con hijos menores de 18 años	9.181	11,1	19,9	25,2	11,5	32,4	4,5
-Con hijos de 18 años en adelante en casa	5.652	7,1	16,0	24,8	10,8	41,3	3,8
-Viviendo solos (por hijos mayores)	3.885	5,8	11,5	25,1	13,4	44,1	3,4
Otros	1.490	6,8	14,1	22,0	9,9	47,2	3,4
NIVEL DE ESTUDIOS							
Sin completar escolarización básica	5.788	2,7	7,4	17,0	10,4	62,5	2,3
Escolarización básica sin título	8.583	6,0	13,9	22,4	12,8	44,9	3,5
Escolarización básica con título	8.051	7,8	15,3	27,0	11,8	38,0	4,0
Bachillerato	4.804	9,1	21,2	30,4	13,4	25,9	4,7
Formación profesional	4.493	10,7	19,9	26,3	13,3	29,8	4,6
Enseñanza universitaria	5.807	15,4	28,6	26,7	11,1	18,2	5,6
SITUACIÓN LABORAL							
Trabajando	19.852	9,6	20,0	25,8	12,2	32,4	4,4
Parado	2.389	10,7	18,9	19,2	10,5	40,7	4,0
Jubilado o retirado del trabajo	6.211	5,2	10,3	21,7	11,2	51,7	3,0
Estudiante	2.995	8,4	21,7	27,2	13,0	29,7	4,5
Labores del hogar	5.514	6,1	11,9	26,0	13,2	42,9	3,5
Otros	565	7,9	11,9	16,7	11,5	52,0	3,1
COMUNIDAD AUTÓNOMA							
Andalucía	6.549	14,6	17,9	16,5	7,6	43,4	4,1
Aragón	1.093	8,1	14,6	23,9	14,9	38,5	3,8
Asturias (Principado de)	945	6,6	16,7	22,4	11,4	42,9	3,7
Baleares (Illes)	841	8,1	15,1	13,3	14,3	49,2	3,3
Canarias	1.661	8,1	15,5	20,2	5,4	50,7	3,3
Cantabria	489	13,8	20,1	24,7	13,8	27,7	4,8
Castilla y León	2.166	6,6	16,6	32,7	12,2	32,0	4,3
Castilla-La Mancha	1.617	9,3	22,0	30,1	11,5	27,2	4,7
Cataluña	5.966	7,6	15,5	30,8	13,4	32,7	4,2
Comunidad Valenciana	4.000	6,4	20,2	22,9	14,9	35,5	4,2
Extremadura	906	9,7	20,3	25,6	8,6	35,8	4,3
Galicia	2.397	6,7	13,3	19,3	12,3	48,3	3,3
Madrid (Comunidad de)	5.070	6,2	20,2	31,6	13,3	28,7	4,4
Murcia (Región de)	1.119	5,8	10,8	16,0	17,7	49,7	3,1
Navarra (Comunidad Foral de)	500	4,5	16,1	25,9	12,2	41,2	3,6
País Vasco	1.841	3,8	12,4	27,5	16,8	39,5	3,5
Rioja (La)	261	4,6	16,9	27,5	11,2	39,7	3,8
Ceuta y Melilla	108	7,6	7,9	13,0	5,9	65,5	2,3
TAMAÑO DE MUNICIPIO							
Capitales de provincia	12.576	8,2	18,1	25,6	12,8	35,4	4,1
Más de 100.000 habitantes	3.495	9,1	16,9	27,1	10,3	36,7	4,2
De 50.001 a 100.000 habitantes	3.538	10,4	15,7	20,8	10,9	42,2	3,9
De 10.001 a 50.000 habitantes	9.662	8,1	17,3	23,5	12,0	39,2	3,9
De menos de 10.001 habitantes	8.254	7,6	16,2	25,4	12,5	38,3	3,9

2. MUSEOS, MONUMENTOS Y ARCHIVOS

2.20 Personas según la visita a yacimientos arqueológicos

(En porcentaje del total horizontal)

	TOTAL (Miles)	Total han visitado en el último año	En los últimos tres meses	Entre tres meses y un año	Hace más de un año	Nunca o casi nunca
TOTAL (Miles)	37.526	4.884	2.142	2.742	10.201	22.441
%	100	13,0	5,7	7,3	27,2	59,8
GÉNERO						
Varones	18.401	14,2	6,1	8,1	27,2	58,6
Mujeres	19.126	11,9	5,4	6,5	27,1	61,0
EDAD						
De 15 a 19 años	2.282	15,9	5,3	10,6	27,3	56,8
De 20 a 24 años	2.832	13,5	6,5	7,0	29,1	57,4
De 25 a 34 años	7.552	18,0	7,4	10,6	29,6	52,4
De 35 a 44 años	7.156	15,6	7,5	8,1	30,5	53,9
De 45 a 54 años	5.816	14,5	6,1	8,4	29,5	56,0
De 55 a 64 años	4.676	10,8	5,8	5,0	24,3	64,9
De 65 a 74 años	3.736	6,7	2,6	4,1	22,4	70,9
De 75 años y más	3.476	1,9	0,6	1,4	18,8	79,3
SITUACIÓN PERSONAL						
Soltero en casa de sus padres	8.367	16,0	6,7	9,3	30,2	53,8
Soltero independiente, divorciado separado o viudo (con o sin hijos)	4.772	10,8	4,7	6,1	25,6	63,6
Casado o en pareja						
-Sin hijos	4.180	16,4	7,4	9,0	25,3	58,3
-Con hijos menores de 18 años	9.181	15,0	6,5	8,5	30,2	54,8
-Con hijos de 18 años en adelante en casa	5.652	10,9	5,4	5,5	24,7	64,4
-Viviendo solos (por hijos mayores)	3.885	6,4	2,4	4,0	22,7	70,9
Otros	1.490	6,8	3,0	3,7	23,2	70,1
NIVEL DE ESTUDIOS						
Sin completar escolarización básica	5.788	2,5	1,2	1,3	14,1	83,4
Escolarización básica sin título	8.583	8,3	3,1	5,2	24,2	67,4
Escolarización básica con título	8.051	11,0	5,2	5,8	26,4	62,5
Bachillerato	4.804	14,3	6,0	8,3	32,4	53,2
Formación profesional	4.493	19,1	7,2	12,0	32,5	48,4
Enseñanza universitaria	5.807	27,4	13,3	14,0	37,1	35,5
SITUACIÓN LABORAL						
Trabajando	19.852	16,5	7,4	9,1	29,9	53,6
Parado	2.389	11,9	5,6	6,3	28,1	60,0
Jubilado o retirado del trabajo	6.211	5,3	2,1	3,2	22,2	72,5
Estudiante	2.995	19,4	7,3	12,1	30,8	49,9
Labores del hogar	5.514	6,9	3,1	3,7	21,5	71,6
Otros	565	7,3	3,8	3,5	20,0	72,7
COMUNIDAD AUTÓNOMA						
Andalucía	6.549	14,8	6,7	8,1	27,1	58,1
Aragón	1.093	18,1	7,7	10,5	36,8	45,1
Asturias (Principado de)	945	13,3	6,9	6,4	26,5	60,1
Baleares (Illes)	841	18,1	7,9	10,2	35,7	46,1
Canarias	1.661	6,1	2,7	3,5	16,1	77,8
Cantabria	489	21,5	8,5	12,9	35,1	43,4
Castilla y León	2.166	13,0	4,8	8,2	28,4	58,6
Castilla-La Mancha	1.617	17,2	7,2	10,0	32,8	50,0
Cataluña	5.966	9,8	4,6	5,3	27,6	62,6
Comunidad Valenciana	4.000	14,2	5,6	8,6	28,9	56,9
Extremadura	906	13,9	5,6	8,3	27,5	58,6
Galicia	2.397	10,7	3,7	7,0	20,8	68,5
Madrid (Comunidad de)	5.070	13,3	6,8	6,5	26,2	60,6
Murcia (Región de)	1.119	13,6	6,8	6,8	13,8	72,6
Navarra (Comunidad Foral de)	500	11,4	5,2	6,2	49,3	39,3
País Vasco	1.841	11,3	4,2	7,0	27,2	61,5
Rioja (La)	261	14,4	6,1	8,3	37,4	48,2
Ceuta y Melilla	108	10,2	4,8	5,4	10,2	79,6
TAMAÑO DE MUNICIPIO						
Capitales de provincia	12.576	14,5	6,6	7,9	30,8	54,7
Más de 100.000 habitantes	3.495	14,4	7,3	7,1	25,1	60,5
De 50.001 a 100.000 habitantes	3.538	12,7	6,1	6,6	27,9	59,4
De 10.001 a 50.000 habitantes	9.662	12,6	5,3	7,3	26,2	61,2
De menos de 10.001 habitantes	8.254	10,8	3,9	6,8	23,4	65,8

2. MUSEOS, MONUMENTOS Y ARCHIVOS

2.21 Personas que han visitado yacimientos arqueológicos en un trimestre según el número de veces que han ido

(En porcentaje de la población que ha visitado yacimientos arqueológicos en un trimestre)

	Total han visitado en un trimestre (Miles)	1	Más de 1	Media
TOTAL (Miles)	2.142	1.387	755	2,3
%	100	64,7	35,3	-
GÉNERO				
Varones	1.117	62,3	37,7	2,5
Mujeres	1.025	67,4	32,6	2,1

2.22 Personas según el grado de interés por los archivos

(Distribución porcentual horizontal)

	TOTAL (Miles)	10-9	8-7	6-5	4-3	2-0	Media
TOTAL (Miles)	37.526	1.144	2.427	6.994	5.171	21.790	2,5
%	100	3,0	6,5	18,6	13,8	58,1	-
GÉNERO							
Varones	18.401	2,6	5,8	18,1	13,9	59,7	2,4
Mujeres	19.126	3,5	7,2	19,1	13,7	56,5	2,6
EDAD							
De 15 a 19 años	2.282	1,8	8,4	19,3	17,5	53,0	2,7
De 20 a 24 años	2.832	2,8	6,3	21,7	14,7	54,4	2,7
De 25 a 34 años	7.552	3,2	7,0	21,0	14,2	54,4	2,7
De 35 a 44 años	7.156	4,5	7,5	21,1	14,8	52,1	2,9
De 45 a 54 años	5.816	3,9	8,2	17,9	12,9	57,1	2,7
De 55 a 64 años	4.676	2,1	5,1	18,1	14,0	60,6	2,3
De 65 a 74 años	3.736	1,9	4,2	14,4	12,0	67,5	2,0
De 75 años y más	3.476	1,8	3,3	12,0	10,5	72,5	1,7
SITUACIÓN PERSONAL							
Soltero en casa de sus padres	8.367	2,6	7,5	21,4	15,6	52,8	2,8
Soltero independiente, divorciado separado o viudo (con o sin hijos)	4.772	2,5	6,4	13,6	12,5	65,1	2,1
Casado o en pareja							
-Sin hijos	4.180	2,6	6,4	20,1	13,9	57,1	2,6
-Con hijos menores de 18 años	9.181	4,4	7,2	20,8	13,8	53,7	2,8
-Con hijos de 18 años en adelante en casa	5.652	2,7	5,6	15,9	13,6	62,2	2,3
-Viviendo solos (por hijos mayores)	3.885	2,0	4,3	16,9	12,7	64,1	2,1
Otros	1.490	4,1	5,3	17,0	10,5	63,1	2,4
NIVEL DE ESTUDIOS							
Sin completar escolarización básica	5.788	0,7	2,6	8,5	9,8	78,4	1,3
Escolarización básica sin título	8.583	2,0	3,9	14,5	14,0	65,6	2,1
Escolarización básica con título	8.051	2,3	5,5	18,7	13,3	60,2	2,4
Bachillerato	4.804	3,5	8,5	24,8	15,1	48,2	3,1
Formación profesional	4.493	4,5	7,7	20,9	16,0	50,8	2,9
Enseñanza universitaria	5.807	6,5	12,7	28,0	15,2	37,6	3,8
SITUACIÓN LABORAL							
Trabajando	19.852	3,6	7,1	20,3	14,2	54,8	2,7
Parado	2.389	3,5	6,9	16,3	12,6	60,7	2,4
Jubilado o retirado del trabajo	6.211	1,9	4,1	14,4	10,9	68,7	1,9
Estudiante	2.995	2,7	9,9	25,7	17,6	44,1	3,2
Labores del hogar	5.514	2,5	4,9	15,8	13,4	63,4	2,2
Otros	565	2,6	7,3	5,7	18,1	66,4	1,9
COMUNIDAD AUTÓNOMA							
Andalucía	6.549	5,8	5,8	13,2	8,0	67,1	2,2
Aragón	1.093	1,2	4,9	10,8	11,9	71,3	1,7
Asturias (Principado de)	945	1,4	4,1	9,9	10,6	74,0	1,7
Baleares (Illes)	841	3,1	6,1	11,2	16,3	63,3	2,0
Canarias	1.661	3,5	5,9	10,5	7,3	72,9	1,7
Cantabria	489	2,5	8,4	14,8	15,6	58,7	2,4
Castilla y León	2.166	3,2	7,6	27,8	16,6	44,7	3,3
Castilla-La Mancha	1.617	3,4	10,5	26,6	19,3	40,2	3,5
Cataluña	5.966	2,7	7,7	29,7	13,8	46,1	3,2
Comunidad Valenciana	4.000	2,6	5,5	15,1	16,9	59,9	2,4
Extremadura	906	3,6	5,7	11,7	6,3	72,7	2,0
Galicia	2.397	1,9	6,3	12,9	14,3	64,6	2,1
Madrid (Comunidad de)	5.070	2,1	7,7	23,2	16,9	50,1	2,9
Murcia (Región de)	1.119	1,8	3,1	8,7	23,5	62,8	2,0
Navarra (Comunidad Foral de)	500	2,1	5,2	12,3	12,3	68,1	1,8
País Vasco	1.841	1,3	4,4	19,8	16,5	58,0	2,3
Rioja (La)	261	1,4	4,7	15,2	9,7	69,0	2,0
Ceuta y Melilla	108	4,2	5,1	8,1	9,7	72,8	1,7
TAMAÑO DE MUNICIPIO							
Capitales de provincia	12.576	2,6	6,7	20,6	14,2	55,9	2,6
Más de 100.000 habitantes	3.495	3,4	7,4	18,5	11,8	58,8	2,6
De 50.001 a 100.000 habitantes	3.538	3,7	7,0	16,1	14,3	59,0	2,6
De 10.001 a 50.000 habitantes	9.662	3,2	6,2	17,8	13,7	59,1	2,5
De menos de 10.001 habitantes	8.254	3,1	5,7	17,9	13,8	59,5	2,4

2.23 Personas según la visita a archivos

(En porcentaje del total horizontal)

	TOTAL (Miles)	Total han visitado en el último año
TOTAL (Miles)	37.526	1.456
%	100	3,9
GÉNERO		
Varones	18.401	4,3
Mujeres	19.126	3,5
EDAD		
De 15 a 19 años	2.282	6,4
De 20 a 24 años	2.832	7,5
De 25 a 34 años	7.552	5,0
De 35 a 44 años	7.156	4,2
De 45 a 54 años	5.816	4,3
De 55 a 64 años	4.676	2,1
De 65 a 74 años	3.736	1,6
De 75 años y más	3.476	0,3
SITUACIÓN PERSONAL		
Soltero en casa de sus padres	8.367	6,6
Soltero independiente, divorciado separado o viudo (con o sin hijos)	4.772	3,8
Casado o en pareja		
-Sin hijos	4.180	4,1
-Con hijos menores de 18 años	9.181	3,8
-Con hijos de 18 años en adelante en casa	5.652	2,4
-Viviendo solos (por hijos mayores)	3.885	0,8
Otros	1.490	2,3
NIVEL DE ESTUDIOS		
Sin completar escolarización básica	5.788	0,3
Escolarización básica sin título	8.583	1,4
Escolarización básica con título	8.051	2,8
Bachillerato	4.804	4,8
Formación profesional	4.493	5,3
Enseñanza universitaria	5.807	10,7
SITUACIÓN LABORAL		
Trabajando	19.852	4,8
Parado	2.389	2,9
Jubilado o retirado del trabajo	6.211	1,2
Estudiante	2.995	9,3
Labores del hogar	5.514	1,2
Otros	565	2,2
COMUNIDAD AUTÓNOMA		
Andalucía	6.549	4,8
Aragón	1.093	5,4
Asturias (Principado de)	945	2,8
Balears (Illes)	841	5,8
Canarias	1.661	4,6
Cantabria	489	6,9
Castilla y León	2.166	5,8
Castilla-La Mancha	1.617	4,9
Cataluña	5.966	2,6
Comunidad Valenciana	4.000	3,9
Extremadura	906	3,6
Galicia	2.397	3,4
Madrid (Comunidad de)	5.070	2,7
Murcia (Región de)	1.119	2,7
Navarra (Comunidad Foral de)	500	4,6
País Vasco	1.841	3,2
Rioja (La)	261	2,7
Ceuta y Melilla	108	8,7
TAMAÑO DE MUNICIPIO		
Capitales de provincia	12.576	4,5
Más de 100.000 habitantes	3.495	3,3
De 50.001 a 100.000 habitantes	3.538	4,0
De 10.001 a 50.000 habitantes	9.662	4,0
De menos de 10.001 habitantes	8.254	3,1

2. MUSEOS, MONUMENTOS Y ARCHIVOS

2.24 Personas que han visitado archivos en un trimestre según el número de veces que han ido

(En porcentaje de la población que ha visitado archivos en un trimestre)

	Total han visitado en un trimestre (Miles)	1	Más de 1	Media
TOTAL (Miles)	766	364	402	6,5
%	100	47,6	52,4	-
GÉNERO				
Varones	396	50,5	49,5	5,1
Mujeres	371	44,4	55,6	7,9

2. MUSEOS, MONUMENTOS Y ARCHIVOS

2.25 Personas que viven con menores de 15 años según la visita de estos menores a museos o exposiciones en el último año

(Distribución porcentual horizontal sobre el total de personas que conviven con menores de 15 años)

	TOTAL (Miles)	Total han visitado	No han visitado
TOTAL (Miles)	10.274	5.338	4.936
%	100	52,0	48,0
GÉNERO			
Varones	5.112	50,9	49,1
Mujeres	5.161	53,1	46,9
EDAD			
De 15 a 24 años	1.180	47,0	53,0
De 25 a 34 años	2.675	33,5	66,5
De 35 a 44 años	4.368	60,1	39,9
De 45 a 54 años	1.556	68,1	31,9
De 55 años y más	495	41,4	58,6

2.26 Personas que viven con menores de 15 años que han visitado museos o exposiciones en el último año según el tipo de acompañamiento

(En porcentaje del total horizontal)

	Total han visitado (Miles)	Con la familia o amigos	Con profesores del colegio
TOTAL (Miles)	5.338	2.447	3.773
%	100	45,8	70,7
GÉNERO			
Varones	2.600	45,6	72,2
Mujeres	2.738	46,1	69,2
EDAD			
De 15 a 24 años	555	37,5	75,0
De 25 a 34 años	896	49,8	64,4
De 35 a 44 años	2.624	48,0	69,8
De 45 a 54 años	1.059	42,6	76,3
De 55 años y más	205	40,0	67,8

2.27 Personas que viven con menores de 15 años que han visitado museos o exposiciones en el último año según la opinión de estos menores respecto a esta actividad

(En porcentaje del total horizontal)

	Total han visitado (Miles)	La consideran mas bien aburrida	La consideran mas bien divertida
TOTAL (Miles)	5.338	1.660	3.678
%	100	31,1	68,9
GÉNERO			
Varones	2.600	31,5	68,5
Mujeres	2.738	30,7	69,3
EDAD			
De 15 a 24 años	555	38,0	62,1
De 25 a 34 años	896	28,7	71,3
De 35 a 44 años	2.624	30,2	69,8
De 45 a 54 años	1.059	34,2	65,8
De 55 años y más	205	18,4	81,6

3. Lectura y bibliotecas

3.1 Personas según el grado de interés por la lectura

(Distribución porcentual horizontal)

	TOTAL (Miles)	10-9	8-7	6-5	4-3	2-0	Media
TOTAL (Miles)	37.526	8.119	11.487	9.536	3.225	5.160	6,2
%	100	21,6	30,6	25,4	8,6	13,7	-
GÉNERO							
Varones	18.401	16,1	29,7	28,7	10,7	14,8	5,8
Mujeres	19.126	26,9	31,4	22,3	6,6	12,8	6,5
EDAD							
De 15 a 19 años	2.282	11,1	34,7	32,4	10,5	11,4	5,9
De 20 a 24 años	2.832	19,3	31,8	27,2	10,1	11,6	6,2
De 25 a 34 años	7.552	22,6	35,8	24,6	8,3	8,7	6,6
De 35 a 44 años	7.156	27,4	32,7	23,5	7,3	9,2	6,7
De 45 a 54 años	5.816	25,9	30,2	24,9	8,1	11,0	6,5
De 55 a 64 años	4.676	20,8	29,9	25,9	8,8	14,7	6,0
De 65 a 74 años	3.736	17,3	24,0	26,5	9,2	23,1	5,3
De 75 años y más	3.476	15,2	20,4	24,2	9,6	30,7	4,8
SITUACIÓN PERSONAL							
Soltero en casa de sus padres	8.367	18,5	34,7	27,4	9,5	9,9	6,3
Soltero independiente, divorciado separado o viudo (con o sin hijos)	4.772	23,4	28,1	21,3	8,9	18,3	6,0
Casado o en pareja							
-Sin hijos	4.180	22,5	30,8	26,4	8,3	12,0	6,3
-Con hijos menores de 18 años	9.181	25,3	31,9	24,6	7,7	10,5	6,5
-Con hijos de 18 años en adelante en casa	5.652	20,5	27,7	26,5	8,9	16,3	5,9
-Viviendo solos (por hijos mayores)	3.885	18,0	27,8	26,1	8,4	19,7	5,7
Otros	1.490	22,8	24,6	23,7	8,1	20,8	5,7
NIVEL DE ESTUDIOS							
Sin completar escolarización básica	5.788	8,0	14,2	24,4	11,9	41,5	3,8
Escolarización básica sin título	8.583	15,8	26,1	30,1	11,7	16,2	5,6
Escolarización básica con título	8.051	17,2	32,1	30,8	9,4	10,6	6,2
Bachillerato	4.804	26,0	40,0	23,4	7,0	3,6	7,1
Formación profesional	4.493	24,1	36,1	27,2	7,1	5,4	6,8
Enseñanza universitaria	5.807	44,5	39,5	12,3	2,1	1,7	8,1
SITUACIÓN LABORAL							
Trabajando	19.852	23,6	33,5	25,1	8,7	9,1	6,6
Parado	2.389	26,0	27,9	25,1	7,3	13,7	6,4
Jubilado o retirado del trabajo	6.211	16,9	25,3	24,9	8,7	24,2	5,3
Estudiante	2.995	17,7	38,9	28,5	8,0	6,9	6,5
Labores del hogar	5.514	19,9	23,8	26,3	8,8	21,1	5,6
Otros	565	23,9	20,2	16,8	10,2	28,9	5,2
COMUNIDAD AUTÓNOMA							
Andalucía	6.549	23,5	24,4	22,2	7,3	22,6	5,7
Aragón	1.093	24,4	27,6	23,2	10,6	14,2	6,2
Asturias (Principado de)	945	17,8	30,4	28,1	9,7	14,0	6,0
Baleares (Illes)	841	30,0	27,4	18,6	8,2	15,7	6,3
Canarias	1.661	18,1	24,3	28,4	10,0	19,2	5,6
Cantabria	489	23,4	31,0	31,5	9,0	5,1	6,7
Castilla y León	2.166	21,0	30,3	30,4	7,1	11,2	6,3
Castilla-La Mancha	1.617	18,4	28,3	27,0	11,6	14,7	5,9
Cataluña	5.966	21,3	35,8	26,2	7,6	9,0	6,5
Comunidad Valenciana	4.000	19,5	32,0	26,0	10,0	12,5	6,2
Extremadura	906	19,8	24,4	23,1	10,3	22,4	5,5
Galicia	2.397	19,2	28,1	28,5	8,4	15,8	5,9
Madrid (Comunidad de)	5.070	27,3	35,0	23,9	6,4	7,4	6,8
Murcia (Región de)	1.119	13,4	24,5	23,3	20,5	18,2	5,3
Navarra (Comunidad Foral de)	500	17,9	30,0	32,6	9,5	10,0	6,2
País Vasco	1.841	19,0	42,8	24,7	6,9	6,5	6,7
Rioja (La)	261	17,2	30,0	28,3	8,8	15,8	5,9
Ceuta y Melilla	108	12,8	23,2	27,1	9,1	27,8	4,9
TAMAÑO DE MUNICIPIO							
Capitales de provincia	12.576	26,4	32,0	24,7	6,9	9,9	6,6
Más de 100.000 habitantes	3.495	21,8	31,5	24,8	8,3	13,6	6,2
De 50.001 a 100.000 habitantes	3.538	22,0	33,6	23,2	9,1	12,1	6,3
De 10.001 a 50.000 habitantes	9.662	18,8	29,9	26,3	9,5	15,5	5,9
De menos de 10.001 habitantes	8.254	17,5	27,6	26,7	10,0	18,3	5,7

3.1.1 Personas según el grado de interés por la lectura de libros relacionados con la profesión o estudios

(Distribución porcentual horizontal)

	TOTAL (Miles)	10-9	8-7	6-5	4-3	2-0	Media
TOTAL (Miles)	37.526	4.219	6.588	9.138	4.273	13.308	4,3
%	100	11,2	17,6	24,4	11,4	35,5	-
GÉNERO							
Varones	18.401	9,7	18,4	24,7	12,1	35,0	4,3
Mujeres	19.126	12,7	16,7	24,0	10,7	35,9	4,3
EDAD							
De 15 a 19 años	2.282	9,9	22,8	36,1	14,7	16,5	5,2
De 20 a 24 años	2.832	11,5	22,3	28,9	11,1	26,2	4,9
De 25 a 34 años	7.552	14,2	23,3	25,0	11,2	26,4	5,0
De 35 a 44 años	7.156	14,8	19,2	26,6	10,6	28,8	4,8
De 45 a 54 años	5.816	12,1	19,7	23,0	10,1	35,1	4,4
De 55 a 64 años	4.676	8,8	13,3	23,0	12,0	42,9	3,7
De 65 a 74 años	3.736	6,9	9,7	17,5	12,6	53,3	3,0
De 75 años y más	3.476	4,7	5,1	18,3	11,3	60,6	2,4
SITUACIÓN PERSONAL							
Soltero en casa de sus padres	8.367	11,6	23,8	29,3	12,3	23,0	5,1
Soltero independiente, divorciado separado o viudo (con o sin hijos)	4.772	10,4	13,9	19,5	10,4	45,8	3,7
Casado o en pareja							
-Sin hijos	4.180	11,8	17,2	24,3	13,1	33,4	4,4
-Con hijos menores de 18 años	9.181	14,6	19,7	25,1	9,7	30,9	4,7
-Con hijos de 18 años en adelante en casa	5.652	8,9	14,4	21,1	12,4	43,3	3,7
-Viviendo solos (por hijos mayores)	3.885	6,8	11,0	22,9	10,5	48,8	3,3
Otros	1.490	9,8	11,4	23,9	13,5	41,4	3,7
NIVEL DE ESTUDIOS							
Sin completar escolarización básica	5.788	2,8	4,7	13,9	12,4	66,2	2,0
Escolarización básica sin título	8.583	6,6	10,2	22,1	13,4	47,5	3,3
Escolarización básica con título	8.051	7,7	14,5	29,5	13,1	35,2	4,1
Bachillerato	4.804	10,9	25,6	31,0	10,8	21,6	5,2
Formación profesional	4.493	12,6	23,0	29,6	12,2	22,5	5,1
Enseñanza universitaria	5.807	30,6	34,5	21,3	4,7	9,0	6,9
SITUACIÓN LABORAL							
Trabajando	19.852	13,2	20,9	25,9	11,1	28,9	4,8
Parado	2.389	14,2	18,2	23,6	9,0	35,0	4,5
Jubilado o retirado del trabajo	6.211	6,5	8,9	19,8	10,2	54,5	2,9
Estudiante	2.995	14,2	30,3	35,3	12,2	8,0	6,1
Labores del hogar	5.514	6,5	8,3	19,1	14,6	51,5	3,0
Otros	565	13,8	14,7	14,8	8,3	48,3	3,8
COMUNIDAD AUTÓNOMA							
Andalucía	6.549	13,8	15,4	20,0	7,2	43,6	4,0
Aragón	1.093	9,5	13,6	22,3	10,0	44,7	3,6
Asturias (Principado de)	945	6,3	10,1	20,6	14,4	48,5	3,2
Baleares (Illes)	841	19,2	17,0	21,2	9,5	33,2	4,6
Canarias	1.661	11,3	15,6	19,8	9,8	43,5	3,8
Cantabria	489	13,2	17,5	21,7	15,0	32,6	4,4
Castilla y León	2.166	8,9	14,4	23,5	10,3	42,9	3,7
Castilla-La Mancha	1.617	13,4	21,9	26,9	12,7	25,1	5,0
Cataluña	5.966	11,7	20,3	30,2	11,3	26,4	4,8
Comunidad Valenciana	4.000	10,5	20,4	23,0	15,6	30,5	4,6
Extremadura	906	9,5	13,9	19,1	9,1	48,4	3,5
Galicia	2.397	7,8	14,0	20,8	14,9	42,5	3,6
Madrid (Comunidad de)	5.070	13,4	20,7	25,3	11,2	29,4	4,8
Murcia (Región de)	1.119	7,2	14,8	21,6	22,9	33,5	4,0
Navarra (Comunidad Foral de)	500	6,7	16,5	27,0	8,4	41,5	3,7
País Vasco	1.841	6,0	18,2	37,6	9,8	28,5	4,4
Rioja (La)	261	7,6	18,9	24,6	8,9	40,0	3,9
Ceuta y Melilla	108	8,9	14,6	19,1	5,5	51,9	3,3
TAMAÑO DE MUNICIPIO							
Capitales de provincia	12.576	13,4	19,3	25,1	10,1	32,2	4,6
Más de 100.000 habitantes	3.495	10,2	16,7	27,7	9,6	35,8	4,3
De 50.001 a 100.000 habitantes	3.538	11,7	19,4	24,0	9,6	35,3	4,4
De 10.001 a 50.000 habitantes	9.662	10,5	17,1	24,1	13,0	35,2	4,2
De menos de 10.001 habitantes	8.254	9,1	15,0	22,3	13,0	40,7	3,8

3.1.2 Personas según el grado de interés por la lectura de libros no relacionados con la profesión o estudios

(Distribución porcentual horizontal)

	TOTAL (Miles)	10-9	8-7	6-5	4-3	2-0	Media
TOTAL (Miles)	37.526	7.338	9.968	9.106	3.682	7.432	5,7
%	100	19,6	26,6	24,3	9,8	19,8	-
GÉNERO							
Varones	18.401	14,3	25,2	26,5	11,7	22,3	5,3
Mujeres	19.126	24,6	27,9	22,1	8,0	17,4	6,1
EDAD							
De 15 a 19 años	2.282	12,9	29,0	30,1	10,8	17,1	5,5
De 20 a 24 años	2.832	19,8	27,4	26,3	10,9	15,5	5,9
De 25 a 34 años	7.552	20,9	31,4	25,1	9,4	13,1	6,2
De 35 a 44 años	7.156	25,2	29,1	23,4	8,5	14,0	6,3
De 45 a 54 años	5.816	22,7	27,8	22,8	9,6	17,2	6,0
De 55 a 64 años	4.676	18,1	24,6	24,9	10,7	21,7	5,5
De 65 a 74 años	3.736	14,6	20,5	22,4	11,3	31,2	4,7
De 75 años y más	3.476	11,2	15,7	22,5	9,6	41,1	4,0
SITUACIÓN PERSONAL							
Soltero en casa de sus padres	8.367	18,4	29,5	26,9	10,4	14,7	5,9
Soltero independiente, divorciado separado o viudo (con o sin hijos)	4.772	20,7	23,6	21,1	9,7	24,8	5,4
Casado o en pareja							
-Sin hijos	4.180	20,1	27,3	25,1	9,2	18,3	5,8
-Con hijos menores de 18 años	9.181	23,1	28,7	23,8	9,6	14,8	6,1
-Con hijos de 18 años en adelante en casa	5.652	17,6	24,0	23,5	10,3	24,5	5,3
-Viviendo solos (por hijos mayores)	3.885	14,7	24,1	24,5	8,7	28,0	5,0
Otros	1.490	18,7	20,2	22,2	10,6	28,2	5,0
NIVEL DE ESTUDIOS							
Sin completar escolarización básica	5.788	6,3	10,4	19,9	12,2	51,2	3,1
Escolarización básica sin título	8.583	13,6	21,5	27,1	12,8	25,0	5,0
Escolarización básica con título	8.051	16,1	27,7	28,3	10,7	17,3	5,7
Bachillerato	4.804	23,9	35,3	25,2	8,5	7,1	6,7
Formación profesional	4.493	22,4	32,2	26,8	9,8	8,8	6,5
Enseñanza universitaria	5.807	40,6	37,0	16,1	3,0	3,3	7,7
SITUACIÓN LABORAL							
Trabajando	19.852	21,4	29,3	24,9	9,8	14,6	6,1
Parado	2.389	24,1	25,7	21,9	9,7	18,6	6,0
Jubilado o retirado del trabajo	6.211	14,2	20,6	22,4	9,3	33,5	4,6
Estudiante	2.995	19,5	31,9	27,9	9,5	11,2	6,2
Labores del hogar	5.514	17,1	21,7	23,4	10,8	27,0	5,1
Otros	565	18,7	17,7	19,3	10,3	33,9	4,7
COMUNIDAD AUTÓNOMA							
Andalucía	6.549	21,4	19,5	20,8	7,6	30,6	5,1
Aragón	1.093	21,3	26,2	20,2	9,8	22,5	5,6
Asturias (Principado de)	945	17,1	26,8	28,6	10,7	16,8	5,7
Balears (Illes)	841	27,5	26,6	16,6	9,5	19,7	6,0
Canarias	1.661	17,2	19,4	24,0	11,7	27,7	5,0
Cantabria	489	21,3	28,0	29,1	10,5	11,0	6,2
Castilla y León	2.166	17,5	24,5	29,9	7,9	20,3	5,6
Castilla-La Mancha	1.617	17,4	24,3	27,6	12,3	18,5	5,6
Cataluña	5.966	19,1	33,1	27,2	8,2	12,4	6,2
Comunidad Valenciana	4.000	17,7	25,9	23,1	14,7	18,6	5,6
Extremadura	906	19,1	18,5	19,4	10,3	32,7	4,9
Galicia	2.397	16,6	23,8	24,7	11,2	23,7	5,3
Madrid (Comunidad de)	5.070	24,3	33,6	24,5	7,3	10,4	6,5
Murcia (Región de)	1.119	12,2	16,3	22,7	22,0	26,8	4,6
Navarra (Comunidad Foral de)	500	17,5	26,4	27,2	10,6	18,2	5,6
País Vasco	1.841	18,2	37,4	23,9	7,5	13,1	6,2
Rioja (La)	261	17,1	27,2	25,1	10,3	20,4	5,5
Ceuta y Melilla	108	11,4	16,1	22,0	8,6	42,0	3,9
TAMAÑO DE MUNICIPIO							
Capitales de provincia	12.576	23,6	28,4	23,7	8,8	15,6	6,1
Más de 100.000 habitantes	3.495	20,7	28,6	24,5	8,2	18,0	5,9
De 50.001 a 100.000 habitantes	3.538	20,8	27,9	24,3	9,4	17,7	5,9
De 10.001 a 50.000 habitantes	9.662	16,9	26,2	24,1	10,8	22,0	5,4
De menos de 10.001 habitantes	8.254	15,5	22,8	25,3	11,1	25,3	5,1

3.2 Personas según la lectura de libros

(En porcentaje del total horizontal)

	TOTAL (Miles)	Total han leído en el último año	En el último mes	Entre uno y tres meses	Entre tres meses y un año	Hace más de un año	Nunca o casi nunca
TOTAL (Miles)	37.526	21.662	15.724	2.780	3.158	4.927	10.937
%	100	57,7	41,9	7,4	8,4	13,1	29,1
GÉNERO							
Varones	18.401	55,4	38,6	7,5	9,2	14,2	30,4
Mujeres	19.126	60,0	45,0	7,3	7,6	12,1	27,9
EDAD							
De 15 a 19 años	2.282	83,3	65,4	10,0	7,9	6,7	10,0
De 20 a 24 años	2.832	72,2	55,5	7,7	9,0	13,3	14,5
De 25 a 34 años	7.552	67,9	46,9	9,5	11,4	13,0	19,2
De 35 a 44 años	7.156	65,3	47,7	8,1	9,6	13,1	21,5
De 45 a 54 años	5.816	60,8	43,8	9,0	7,9	12,7	26,5
De 55 a 64 años	4.676	49,0	35,0	5,9	8,2	14,1	36,9
De 65 a 74 años	3.736	34,6	24,6	4,6	5,4	14,0	51,5
De 75 años y más	3.476	23,0	17,3	1,8	3,8	16,0	61,0
SITUACIÓN PERSONAL							
Soltero en casa de sus padres	8.367	75,0	56,5	9,5	9,0	10,6	14,4
Soltero independiente, divorciado separado o viudo (con o sin hijos)	4.772	50,6	37,4	5,8	7,4	13,1	36,3
Casado o en pareja							
-Sin hijos	4.180	57,3	42,7	5,9	8,7	12,8	29,9
-Con hijos menores de 18 años	9.181	62,2	44,0	8,6	9,6	13,3	24,5
-Con hijos de 18 años en adelante en casa	5.652	48,9	32,7	7,7	8,4	15,2	36,0
-Viviendo solos (por hijos mayores)	3.885	38,7	28,0	4,4	6,3	14,4	46,9
Otros	1.490	40,7	30,7	4,4	5,6	16,4	43,0
NIVEL DE ESTUDIOS							
Sin completar escolarización básica	5.788	15,5	10,0	2,5	2,9	12,1	72,4
Escolarización básica sin título	8.583	41,9	27,2	5,9	8,8	19,2	38,9
Escolarización básica con título	8.051	57,4	39,1	8,1	10,2	17,5	25,1
Bachillerato	4.804	76,1	54,9	10,3	10,9	10,4	13,5
Formación profesional	4.493	76,4	53,9	10,9	11,6	11,2	12,4
Enseñanza universitaria	5.807	94,2	79,3	8,5	6,4	2,8	3,0
SITUACIÓN LABORAL							
Trabajando	19.852	65,5	46,9	8,7	9,8	12,9	21,6
Parado	2.389	62,0	41,6	8,7	11,7	15,8	22,2
Jubilado o retirado del trabajo	6.211	32,8	24,2	3,3	5,3	14,4	52,8
Estudiante	2.995	94,1	78,5	9,4	6,2	2,6	3,3
Labores del hogar	5.514	38,2	25,3	6,0	6,9	16,8	45,0
Otros	565	39,6	29,6	4,9	5,1	14,7	45,7
COMUNIDAD AUTÓNOMA							
Andalucía	6.549	53,1	39,1	6,8	7,2	12,8	34,1
Aragón	1.093	63,8	44,2	7,9	11,8	12,3	23,9
Asturias (Principado de)	945	50,5	37,4	4,9	8,2	18,9	30,6
Baleares (Illes)	841	51,8	45,1	2,6	4,1	11,8	36,4
Canarias	1.661	55,7	36,5	7,8	11,4	11,9	32,4
Cantabria	489	70,1	50,4	7,6	12,1	15,6	14,3
Castilla y León	2.166	57,9	44,1	6,4	7,5	11,8	30,3
Castilla-La Mancha	1.617	56,0	39,5	8,9	7,6	10,4	33,6
Cataluña	5.966	61,0	43,6	8,2	9,2	14,3	24,7
Comunidad Valenciana	4.000	57,8	40,1	8,6	9,1	15,2	27,0
Extremadura	906	46,2	33,2	5,8	7,2	15,4	38,3
Galicia	2.397	48,5	33,8	6,4	8,3	13,1	38,4
Madrid (Comunidad de)	5.070	67,6	51,5	8,5	7,6	10,8	21,6
Murcia (Región de)	1.119	47,5	34,8	6,4	6,3	10,6	41,9
Navarra (Comunidad Foral de)	500	61,8	46,5	5,7	9,6	20,6	17,7
País Vasco	1.841	61,3	42,8	8,0	10,5	12,6	26,1
Rioja (La)	261	60,5	45,1	5,2	10,2	19,3	20,2
Ceuta y Melilla	108	51,8	40,4	4,0	7,4	13,9	34,3
TAMAÑO DE MUNICIPIO							
Capitales de provincia	12.576	65,2	49,2	7,9	8,1	13,6	21,3
Más de 100.000 habitantes	3.495	59,1	42,6	7,7	8,9	9,7	31,2
De 50.001 a 100.000 habitantes	3.538	58,4	42,3	7,3	8,8	14,1	27,5
De 10.001 a 50.000 habitantes	9.662	55,5	40,0	7,1	8,4	13,5	31,1
De menos de 10.001 habitantes	8.254	48,1	32,6	6,9	8,6	13,1	38,7

3.2.1 Personas según la lectura de libros por motivos relacionados con la profesión o estudios

(En porcentaje del total horizontal)

	TOTAL (Miles)	Total han leído en el último año	En el último mes	Entre uno y tres meses	Entre tres meses y un año	Hace más de un año	Nunca o casi nunca
TOTAL (Miles)	37.526	9.435	6.409	1.302	1.724	5.544	22.547
%	100	25,1	17,1	3,5	4,6	14,8	60,1
GÉNERO							
Varones	18.401	27,9	18,5	3,8	5,6	15,8	56,2
Mujeres	19.126	22,5	15,7	3,2	3,6	13,7	63,8
EDAD							
De 15 a 19 años	2.282	75,3	54,7	9,8	10,8	7,7	16,9
De 20 a 24 años	2.832	46,7	35,7	5,2	5,8	18,2	35,0
De 25 a 34 años	7.552	32,0	21,2	4,3	6,4	19,5	48,4
De 35 a 44 años	7.156	26,3	16,3	4,2	5,9	18,1	55,6
De 45 a 54 años	5.816	23,3	14,5	3,9	4,9	13,8	62,9
De 55 a 64 años	4.676	12,0	8,3	1,5	2,2	13,6	74,4
De 65 a 74 años	3.736	3,7	3,1	0,2	0,4	9,4	86,8
De 75 años y más	3.476	1,2	0,9	0,1	0,1	8,3	90,5
SITUACIÓN PERSONAL							
Soltero en casa de sus padres	8.367	52,1	37,6	6,6	7,9	15,0	32,9
Soltero independiente, divorciado separado o viudo (con o sin hijos)	4.772	16,2	11,0	2,3	2,9	13,9	69,9
Casado o en pareja							
-Sin hijos	4.180	20,8	14,2	3,0	3,6	15,8	63,4
-Con hijos menores de 18 años	9.181	24,8	15,1	4,0	5,8	17,2	58,0
-Con hijos de 18 años en adelante en casa	5.652	13,3	7,9	1,9	3,5	13,9	72,8
-Viviendo solos (por hijos mayores)	3.885	5,1	4,1	0,4	0,6	11,0	83,9
Otros	1.490	13,9	10,5	1,6	1,7	11,2	74,9
NIVEL DE ESTUDIOS							
Sin completar escolarización básica	5.788	1,3	0,7	0,3	0,3	4,7	94,0
Escolarización básica sin título	8.583	9,8	6,1	1,1	2,6	14,8	75,4
Escolarización básica con título	8.051	20,1	12,8	3,0	4,2	16,7	63,2
Bachillerato	4.804	37,4	25,8	5,3	6,2	16,9	45,7
Formación profesional	4.493	34,4	20,7	5,3	8,4	20,7	44,9
Enseñanza universitaria	5.807	61,3	45,5	7,8	8,0	15,7	23,0
SITUACIÓN LABORAL							
Trabajando	19.852	30,0	19,6	4,3	6,1	17,8	52,2
Parado	2.389	20,1	9,2	4,8	6,1	22,8	57,1
Jubilado o retirado del trabajo	6.211	2,6	1,9	0,2	0,5	11,2	86,2
Estudiante	2.995	88,8	68,5	10,2	10,0	3,9	7,3
Labores del hogar	5.514	1,9	1,2	0,2	0,5	10,4	87,7
Otros	565	12,2	9,5	0,4	2,3	14,5	73,2
COMUNIDAD AUTÓNOMA							
Andalucía	6.549	25,4	17,5	3,6	4,3	17,8	56,8
Aragón	1.093	27,5	18,8	3,4	5,4	17,0	55,4
Asturias (Principado de)	945	17,4	12,6	2,3	2,5	11,5	71,1
Baleares (Illes)	841	21,1	16,2	2,0	3,0	16,0	62,8
Canarias	1.661	26,0	15,8	3,8	6,4	10,0	64,0
Cantabria	489	32,3	23,0	3,7	5,6	22,5	45,2
Castilla y León	2.166	23,6	17,8	2,2	3,6	9,9	66,5
Castilla-La Mancha	1.617	27,6	18,7	3,9	5,0	9,2	63,2
Cataluña	5.966	22,7	15,6	2,7	4,4	12,1	65,1
Comunidad Valenciana	4.000	27,9	19,0	4,1	4,8	18,4	53,6
Extremadura	906	23,0	14,7	3,5	4,8	12,4	64,6
Galicia	2.397	21,2	13,4	3,4	4,4	11,4	67,4
Madrid (Comunidad de)	5.070	29,0	20,2	3,9	4,9	16,2	54,8
Murcia (Región de)	1.119	20,6	14,2	4,2	2,2	9,5	69,8
Navarra (Comunidad Foral de)	500	29,5	19,8	3,3	6,4	24,7	45,8
País Vasco	1.841	23,9	13,2	4,5	6,2	18,5	57,6
Rioja (La)	261	25,8	16,9	3,5	5,4	22,8	51,4
Ceuta y Melilla	108	32,3	24,7	2,5	5,1	10,8	56,8
TAMAÑO DE MUNICIPIO							
Capitales de provincia	12.576	30,2	21,4	4,0	4,9	17,9	51,9
Más de 100.000 habitantes	3.495	21,8	14,2	3,5	4,1	11,5	66,7
De 50.001 a 100.000 habitantes	3.538	24,2	17,9	2,7	3,5	16,6	59,2
De 10.001 a 50.000 habitantes	9.662	24,6	15,5	3,7	5,4	14,3	61,0
De menos de 10.001 habitantes	8.254	19,8	13,2	2,8	3,8	11,2	69,0

3.2.2 Personas según la lectura de libros por motivos no relacionados con la profesión o estudios

(En porcentaje del total horizontal)

	TOTAL (Miles)	Total han leído en el último año	En el último mes	Entre uno y tres meses	Entre tres meses y un año	Hace más de un año	Nunca o casi nunca
TOTAL (Miles)	37.526	19.692	13.256	2.817	3.619	5.271	12.563
%	100	52,5	35,3	7,5	9,6	14,0	33,5
GÉNERO							
Varones	18.401	48,1	30,3	7,2	10,5	15,7	36,3
Mujeres	19.126	56,7	40,1	7,8	8,8	12,5	30,8
EDAD							
De 15 a 19 años	2.282	57,9	32,2	10,1	15,6	12,2	29,9
De 20 a 24 años	2.832	62,7	40,7	9,2	12,9	13,8	23,5
De 25 a 34 años	7.552	62,1	40,0	9,3	12,9	14,0	23,9
De 35 a 44 años	7.156	60,9	42,4	8,5	10,0	14,2	25,0
De 45 a 54 años	5.816	56,8	40,0	8,7	8,1	14,0	29,3
De 55 a 64 años	4.676	46,7	32,3	5,9	8,5	14,1	39,2
De 65 a 74 años	3.736	33,9	23,7	4,6	5,6	13,5	52,5
De 75 años y más	3.476	22,8	17,2	1,8	3,8	16,0	61,2
SITUACIÓN PERSONAL							
Soltero en casa de sus padres	8.367	62,1	38,6	10,0	13,5	12,8	25,0
Soltero independiente, divorciado separado o viudo (con o sin hijos)	4.772	48,3	34,9	5,6	7,9	13,5	38,2
Casado o en pareja							
-Sin hijos	4.180	54,5	38,9	6,3	9,3	12,9	32,6
-Con hijos menores de 18 años	9.181	57,4	39,0	8,5	9,9	14,5	28,2
-Con hijos de 18 años en adelante en casa	5.652	45,9	30,1	7,4	8,4	15,6	38,5
-Viviendo solos (por hijos mayores)	3.885	37,7	26,4	4,6	6,7	14,5	47,8
Otros	1.490	39,1	28,5	4,8	5,8	16,3	44,6
NIVEL DE ESTUDIOS							
Sin completar escolarización básica	5.788	14,9	9,7	2,3	2,8	12,3	72,9
Escolarización básica sin título	8.583	38,6	24,0	6,0	8,6	18,3	43,1
Escolarización básica con título	8.051	50,6	31,5	7,5	11,6	18,2	31,2
Bachillerato	4.804	68,3	44,0	10,7	13,6	13,3	18,4
Formación profesional	4.493	67,6	45,2	10,2	12,2	13,5	18,9
Enseñanza universitaria	5.807	88,3	68,1	10,2	10,0	4,8	6,9
SITUACIÓN LABORAL							
Trabajando	19.852	60,0	40,8	8,6	10,7	14,0	26,0
Parado	2.389	58,2	39,2	8,0	11,1	15,1	26,7
Jubilado o retirado del trabajo	6.211	32,5	23,8	3,4	5,4	14,1	53,4
Estudiante	2.995	68,9	41,1	11,3	16,5	10,0	21,1
Labores del hogar	5.514	37,9	24,8	6,2	6,9	15,9	46,2
Otros	565	37,5	27,4	4,9	5,2	13,1	49,3
COMUNIDAD AUTÓNOMA							
Andalucía	6.549	46,9	31,5	6,9	8,6	12,7	40,4
Aragón	1.093	58,1	36,2	8,3	13,5	13,2	28,7
Asturias (Principado de)	945	47,4	32,5	5,2	9,8	19,3	33,2
Baleares (Illes)	841	46,0	38,4	2,5	5,1	11,7	42,4
Canarias	1.661	47,8	29,3	7,3	11,3	12,6	39,6
Cantabria	489	65,5	39,9	9,6	16,0	18,2	16,3
Castilla y León	2.166	54,3	37,9	7,2	9,1	12,3	33,4
Castilla-La Mancha	1.617	49,1	32,1	8,2	8,8	11,3	39,6
Cataluña	5.966	57,0	38,8	8,4	9,9	15,8	27,2
Comunidad Valenciana	4.000	52,0	32,6	8,8	10,7	17,4	30,6
Extremadura	906	39,3	25,7	5,9	7,7	14,3	46,5
Galicia	2.397	43,1	27,3	5,7	10,0	13,8	43,1
Madrid (Comunidad de)	5.070	63,4	45,5	9,0	8,9	11,9	24,7
Murcia (Región de)	1.119	42,6	29,2	5,8	7,6	10,7	46,7
Navarra (Comunidad Foral de)	500	57,2	39,8	6,2	11,2	22,8	20,0
País Vasco	1.841	56,0	37,3	7,2	11,4	14,2	29,9
Rioja (La)	261	55,2	38,6	5,7	11,0	21,1	23,7
Ceuta y Melilla	108	40,6	25,0	5,0	10,6	14,3	45,2
TAMAÑO DE MUNICIPIO							
Capitales de provincia	12.576	59,9	41,3	8,4	10,1	14,8	25,3
Más de 100.000 habitantes	3.495	55,5	38,4	7,5	9,7	9,7	34,7
De 50.001 a 100.000 habitantes	3.538	53,5	35,7	8,0	9,9	15,6	30,9
De 10.001 a 50.000 habitantes	9.662	49,5	33,4	6,9	9,2	14,8	35,6
De menos de 10.001 habitantes	8.254	42,9	26,9	6,6	9,4	13,2	43,9

3.3. Personas que han leído libros en un trimestre y número medio de libros leídos

	Total han leído en un trimestre		Por profesión o estudios		Por otros motivos	
	Población (%)	Número medio de libros leídos	Población (%)	Número medio de libros leídos	Población (%)	Número medio de libros leídos
TOTAL	49,3	4,1	20,5	3,7	42,8	2,9
GÉNERO						
Varones	46,2	4,3	22,3	3,8	37,6	3,0
Mujeres	52,3	3,9	18,9	3,7	47,9	2,8
EDAD						
De 15 a 19 años	75,4	4,7	64,6	3,6	42,3	2,9
De 20 a 24 años	63,2	4,5	40,9	4,0	49,8	2,5
De 25 a 34 años	56,5	4,4	25,6	4,0	49,3	2,9
De 35 a 44 años	55,8	3,7	20,4	3,3	50,9	2,8
De 45 a 54 años	52,8	4,2	18,4	3,9	48,7	3,0
De 55 a 64 años	40,8	3,6	9,8	3,5	38,2	3,0
De 65 a 74 años	29,2	3,4	3,3	3,5	28,3	3,0
De 75 años y más	19,2	3,3	1,0	4,5	19,0	3,1
SITUACIÓN PERSONAL						
Soltero en casa de sus padres	66,0	4,7	44,2	3,9	48,7	2,8
Soltero independiente, divorciado separado o viudo (con o sin hijos)	43,2	4,0	13,4	3,4	40,5	3,1
Casado o en pareja						
-Sin hijos	48,6	4,3	17,2	3,8	45,2	3,1
-Con hijos menores de 18 años	52,6	3,7	19,1	3,5	47,5	2,7
-Con hijos de 18 años en adelante en casa	40,4	3,5	9,8	3,6	37,5	2,8
-Viviendo solos (por hijos mayores)	32,4	3,2	4,4	3,4	31,0	2,9
Otros	35,1	4,2	12,1	4,0	33,3	3,0
NIVEL DE ESTUDIOS						
Sin completar escolarización básica	12,6	2,4	1,0	1,8	12,1	2,4
Escolarización básica sin título	33,1	3,0	7,2	3,7	30,0	2,4
Escolarización básica con título	47,2	3,3	15,9	3,1	39,0	2,7
Bachillerato	65,2	4,1	31,2	3,9	54,7	2,7
Formación profesional	64,7	3,8	26,0	3,3	55,4	2,9
Enseñanza universitaria	87,8	5,6	53,3	4,2	78,3	3,5
SITUACIÓN LABORAL						
Trabajando	55,6	4,1	23,9	3,7	49,4	2,9
Parado	50,3	4,3	14,0	4,9	47,2	3,2
Jubilado o retirado del trabajo	27,5	3,4	2,1	3,2	27,1	3,2
Estudiante	87,9	4,9	78,8	3,8	52,5	2,5
Labores del hogar	31,3	2,7	1,4	2,1	31,0	2,6
Otros	34,5	4,8	10,0	4,9	32,3	3,6
COMUNIDAD AUTÓNOMA						
Andalucía	45,9	4,5	21,1	4,5	38,3	2,9
Aragón	52,1	4,2	22,2	3,9	44,6	3,0
Asturias (Principado de)	42,3	4,5	14,8	4,2	37,6	3,4
Baleares (Illes)	47,7	3,9	18,1	4,6	40,9	2,5
Canarias	44,3	3,2	19,6	2,8	36,6	2,4
Cantabria	58,0	4,3	26,7	3,6	49,5	3,0
Castilla y León	50,4	4,2	19,9	4,4	45,2	2,7
Castilla-La Mancha	48,4	4,1	22,6	3,9	40,3	2,7
Cataluña	51,8	4,0	18,3	3,9	47,1	2,9
Comunidad Valenciana	48,7	4,2	23,1	3,5	41,3	2,9
Extremadura	39,0	3,4	18,2	2,9	31,6	2,5
Galicia	40,2	3,8	16,8	3,1	33,1	3,0
Madrid (Comunidad de)	60,0	3,9	24,1	3,3	54,5	2,9
Murcia (Región de)	41,2	3,8	18,4	3,5	35,0	2,7
Navarra (Comunidad Foral de)	52,2	3,9	23,1	3,8	46,0	2,5
País Vasco	50,8	4,2	17,7	3,2	44,5	3,5
Rioja (La)	50,3	3,4	20,4	2,5	44,2	2,7
Ceuta y Melilla	44,4	4,2	27,2	3,9	30,0	2,7
TAMAÑO DE MUNICIPIO						
Capitales de provincia	57,1	4,4	25,3	3,8	49,8	3,1
Más de 100.000 habitantes	50,2	3,7	17,7	3,3	45,8	2,8
De 50.001 a 100.000 habitantes	49,6	4,3	20,7	4,0	43,6	3,0
De 10.001 a 50.000 habitantes	47,0	3,8	19,2	3,6	40,3	2,7
De menos de 10.001 habitantes	39,6	3,8	16,0	3,8	33,5	2,7

3.4 Personas que han leído libros en un trimestre según el número de libros leídos

(En porcentaje de la población que ha leído libros en un trimestre)

	Total han leído en un trimestre (Miles)	1	De 2 a 3	De 4 a 5	Más de 5	Media
TOTAL (Miles)	18.504	5.133	6.955	2.882	3.534	4,1
%	100	27,7	37,6	15,6	19,1	-
GÉNERO						
Varones	8.492	26,5	38,0	15,3	20,2	4,3
Mujeres	10.011	28,8	37,2	15,8	18,1	3,9
EDAD						
De 15 a 19 años	1.721	18,9	37,2	18,6	25,2	4,7
De 20 a 24 años	1.789	19,6	34,9	18,8	26,7	4,5
De 25 a 34 años	4.264	27,2	35,7	17,0	20,1	4,4
De 35 a 44 años	3.990	28,8	39,3	14,9	17,1	3,7
De 45 a 54 años	3.072	28,3	37,6	14,8	19,3	4,2
De 55 a 64 años	1.910	33,2	38,8	12,5	15,4	3,6
De 65 a 74 años	1.091	37,1	41,1	10,0	11,8	3,4
De 75 años y más	666	35,9	38,1	15,2	10,7	3,3

3.4.1 Personas que han leído libros por motivos relacionados con la profesión o estudios en un trimestre según el número de libros leídos

(En porcentaje de la población que ha leído libros relacionados con la profesión o estudios en un trimestre)

	Total han leído en un trimestre (Miles)	1	De 2 a 3	De 4 a 5	Más de 5	Media
TOTAL (Miles)	7.711	2.045	3.356	1.105	1.205	3,7
%	100	26,5	43,5	14,3	15,6	-
GÉNERO						
Varones	4.103	26,0	44,9	13,6	15,4	3,8
Mujeres	3.608	27,0	41,9	15,2	15,9	3,7
EDAD						
De 15 a 19 años	1.474	25,2	43,3	14,8	16,7	3,6
De 20 a 24 años	1.159	19,9	41,3	17,8	21,0	4,0
De 25 a 34 años	1.931	26,0	44,2	14,2	15,7	4,0
De 35 a 44 años	1.460	35,0	41,6	12,3	11,1	3,3
De 45 a 54 años	1.070	26,0	46,4	14,2	13,4	3,9
De 55 a 64 años	457	22,0	50,5	10,2	17,4	3,5
De 65 a 74 años	125	36,6	28,5	20,1	14,8	3,5
De 75 años y más	35	17,1	47,4	7,5	28,0	4,5

3.4.2 Personas que han leído libros por motivos no relacionados con la profesión o estudios en un trimestre según el número de libros leídos

(En porcentaje de la población que ha leído libros no relacionados con la profesión o estudios en un trimestre)

	Total han leído en un trimestre (Miles)	1	De 2 a 3	De 4 a 5	Más de 5	Media
TOTAL (Miles)	16.073	6.207	6.570	1.791	1.505	2,9
%	100	38,6	40,9	11,1	9,4	-
GÉNERO						
Varones	6.912	38,5	40,6	10,8	10,1	3,0
Mujeres	9.161	38,7	41,1	11,4	8,8	2,8
EDAD						
De 15 a 19 años	966	44,7	36,1	12,2	6,9	2,9
De 20 a 24 años	1.411	39,5	44,3	10,3	5,9	2,5
De 25 a 34 años	3.720	40,2	38,7	11,5	9,6	2,9
De 35 a 44 años	3.640	38,6	41,2	10,7	9,5	2,8
De 45 a 54 años	2.832	35,8	41,2	12,2	10,9	3,0
De 55 a 64 años	1.786	36,7	43,8	9,4	10,0	3,0
De 65 a 74 años	1.057	38,1	43,3	9,7	8,9	3,0
De 75 años y más	660	37,2	37,9	14,3	10,6	3,1

3.5 Personas que han leído libros en un trimestre según el tiempo medio que dedican por tipo de día

	Total han leído en un trimestre		Días laborables		Días festivos	
	Población (%)	Media diaria (minutos)	Población (%)	Media diaria (minutos)	Población (%)	Media diaria (minutos)
TOTAL	49,3	98,7	47,5	107,5	39,4	108,0
GÉNERO						
Varones	46,2	99,9	44,2	110,0	35,5	112,0
Mujeres	52,3	97,6	50,7	105,4	43,1	104,9
EDAD						
De 15 a 19 años	75,4	113,6	74,6	126,1	53,9	119,9
De 20 a 24 años	63,2	128,7	61,5	145,3	47,6	128,6
De 25 a 34 años	56,5	101,4	54,3	110,7	45,1	111,2
De 35 a 44 años	55,8	89,0	53,0	96,8	45,7	99,7
De 45 a 54 años	52,8	89,9	50,8	95,1	43,4	104,8
De 55 a 64 años	40,8	86,2	39,1	91,6	33,2	101,5
De 65 a 74 años	29,2	95,2	28,5	104,1	23,4	98,6
De 75 años y más	19,2	101,9	19,0	106,5	16,4	109,1
SITUACIÓN PERSONAL						
Soltero en casa de sus padres	66,0	120,6	64,7	133,6	49,8	125,1
Soltero independiente, divorciado separado o viudo (con o sin hijos)	43,2	103,1	41,4	108,0	36,3	120,9
Casado o en pareja						
-Sin hijos	48,6	92,7	46,7	100,8	39,9	100,6
-Con hijos menores de 18 años	52,6	82,8	50,0	90,1	42,5	93,7
-Con hijos de 18 años en adelante en casa	40,4	84,1	38,7	89,9	33,2	96,8
-Viviendo solos (por hijos mayores)	32,4	84,2	31,5	90,8	25,5	93,9
Otros	35,1	117,8	33,6	126,4	29,4	130,6
NIVEL DE ESTUDIOS						
Sin completar escolarización básica	12,6	76,0	12,1	80,0	9,8	93,4
Escolarización básica sin título	33,1	74,4	31,7	80,5	25,1	89,8
Escolarización básica con título	47,2	80,5	45,7	87,5	36,0	91,4
Bachillerato	65,2	110,3	62,5	121,5	54,0	114,5
Formación profesional	64,7	87,3	61,5	97,1	49,1	98,8
Enseñanza universitaria	87,8	128,2	85,7	138,2	75,0	130,8
SITUACIÓN LABORAL						
Trabajando	55,6	93,3	52,8	101,5	44,7	106,5
Parado	50,3	101,7	48,9	110,5	40,3	109,5
Jubilado o retirado del trabajo	27,5	96,0	27,1	101,8	23,1	102,0
Estudiante	87,9	138,0	87,3	154,1	64,5	137,0
Labores del hogar	31,3	71,7	30,8	74,8	25,5	81,9
Otros	34,5	112,8	34,5	119,5	27,9	118,7
COMUNIDAD AUTÓNOMA						
Andalucía	45,9	107,6	44,0	117,2	35,5	124,2
Aragón	52,1	104,7	50,7	112,0	41,7	117,2
Asturias (Principado de)	42,3	83,9	41,6	92,1	33,3	85,1
Balears (Illes)	47,7	100,1	46,3	104,3	43,0	108,1
Canarias	44,3	102,8	42,6	109,5	34,6	123,3
Cantabria	58,0	97,8	56,1	104,1	45,4	115,3
Castilla y León	50,4	103,5	49,7	113,9	38,3	107,2
Castilla-La Mancha	48,4	104,8	46,5	113,5	34,1	132,9
Cataluña	51,8	83,0	49,3	91,0	42,6	90,3
Comunidad Valenciana	48,7	96,9	46,9	104,8	37,3	113,6
Extremadura	39,0	103,8	37,4	111,6	30,0	124,2
Galicia	40,2	89,7	38,2	102,3	29,2	97,1
Madrid (Comunidad de)	60,0	105,8	58,5	114,5	52,1	104,9
Murcia (Región de)	41,2	114,2	39,2	129,3	33,5	113,1
Navarra (Comunidad Foral de)	52,2	85,3	50,8	95,0	41,2	85,2
País Vasco	50,8	94,9	49,1	102,6	42,4	100,6
Rioja (La)	50,3	85,2	48,7	92,8	39,5	93,8
Ceuta y Melilla	44,4	110,3	43,9	121,3	32,8	116,9
TAMAÑO DE MUNICIPIO						
Capitales de provincia	57,1	106,4	55,5	115,3	46,7	112,5
Más de 100.000 habitantes	50,2	88,8	48,7	97,1	40,1	95,1
De 50.001 a 100.000 habitantes	49,6	101,7	47,4	111,7	40,1	110,7
De 10.001 a 50.000 habitantes	47,0	94,1	44,8	102,9	36,8	107,5
De menos de 10.001 habitantes	39,6	91,8	38,2	99,8	30,6	104,0

3.5.1 Personas que han leído libros por motivos relacionados con la profesión o estudios en un trimestre según el tiempo medio que dedican por tipo de día

	Total han leído en un trimestre		Días laborables		Días festivos	
	Población (%)	Media diaria (minutos)	Población (%)	Media diaria (minutos)	Población (%)	Media diaria (minutos)
TOTAL	20,5	93,3	20,2	107,9	11,9	104,9
GÉNERO						
Varones	22,3	87,5	21,9	100,6	12,5	104,6
Mujeres	18,9	99,8	18,6	116,3	11,2	105,3
EDAD						
De 15 a 19 años	64,6	91,4	64,4	104,5	38,9	98,3
De 20 a 24 años	40,9	123,7	40,7	142,4	25,2	128,4
De 25 a 34 años	25,6	100,0	25,2	115,9	14,5	113,3
De 35 a 44 años	20,4	79,9	19,9	92,8	12,1	90,0
De 45 a 54 años	18,4	74,3	17,9	87,8	9,4	90,4
De 55 a 64 años	9,8	78,0	9,5	88,2	5,5	103,3
De 65 a 74 años	3,3	96,3	3,3	110,1	1,9	116,0
De 75 años y más	1,0	122,3	1,0	138,9	0,6	130,7
SITUACIÓN PERSONAL						
Soltero en casa de sus padres	44,2	105,2	43,8	120,9	26,9	112,0
Soltero independiente, divorciado separado o viudo (con o sin hijos)	13,4	86,9	13,0	100,7	7,0	114,3
Casado o en pareja						
-Sin hijos	17,2	91,3	17,1	107,2	9,5	94,4
-Con hijos menores de 18 años	19,1	75,9	18,6	88,4	10,6	89,4
-Con hijos de 18 años en adelante en casa	9,8	77,7	9,5	88,9	5,7	97,0
-Viviendo solos (por hijos mayores)	4,4	76,8	4,3	93,5	1,8	102,4
Otros	12,1	112,3	11,8	127,4	7,7	131,1
NIVEL DE ESTUDIOS						
Sin completar escolarización básica	1,0	46,0	1,0	57,1	0,2	76,6
Escolarización básica sin título	7,2	77,6	7,1	89,2	4,0	96,1
Escolarización básica con título	15,9	79,5	15,6	92,2	9,1	90,2
Bachillerato	31,2	105,8	30,7	120,8	19,9	114,0
Formación profesional	26,0	79,4	25,5	95,4	12,0	96,2
Enseñanza universitaria	53,3	102,1	52,6	117,5	32,4	110,4
SITUACIÓN LABORAL						
Trabajando	23,9	81,7	23,4	95,1	13,1	97,0
Parado	14,0	135,2	13,6	155,0	8,9	148,2
Jubilado o retirado del trabajo	2,1	95,8	2,1	111,0	1,2	107,8
Estudiante	78,8	110,4	78,5	126,5	49,5	113,1
Labores del hogar	1,4	72,5	1,4	81,8	0,9	79,7
Otros	10,0	127,0	10,0	146,7	6,7	115,4
COMUNIDAD AUTÓNOMA						
Andalucía	21,1	106,6	21,0	120,3	12,6	124,8
Aragón	22,2	100,2	22,1	113,7	12,7	118,9
Asturias (Principado de)	14,8	80,5	14,4	99,2	7,8	78,5
Balears (Illes)	18,1	107,1	17,7	118,9	13,7	111,2
Canarias	19,6	87,7	19,2	98,1	11,7	111,4
Cantabria	26,7	91,2	26,3	102,1	16,2	111,6
Castilla y León	19,9	101,3	19,7	121,4	11,8	92,0
Castilla-La Mancha	22,6	104,7	22,1	117,0	13,3	137,4
Cataluña	18,3	75,0	18,0	88,6	10,2	81,3
Comunidad Valenciana	23,1	83,9	22,5	100,1	11,4	100,4
Extremadura	18,2	99,2	18,1	111,2	10,4	125,1
Galicia	16,8	85,1	16,7	102,0	8,2	91,1
Madrid (Comunidad de)	24,1	102,6	24,0	117,0	15,7	104,3
Murcia (Región de)	18,4	109,6	17,5	131,9	11,1	117,1
Navarra (Comunidad Foral de)	23,1	78,4	22,7	91,0	14,1	82,7
País Vasco	17,7	71,4	17,4	85,2	9,0	81,8
Rioja (La)	20,4	72,2	20,2	87,5	10,3	71,7
Ceuta y Melilla	27,2	98,6	27,2	115,4	14,4	107,7
TAMAÑO DE MUNICIPIO						
Capitales de provincia	25,3	99,3	25,0	115,0	15,0	107,2
Más de 100.000 habitantes	17,7	85,5	17,5	99,7	9,9	94,6
De 50.001 a 100.000 habitantes	20,7	97,8	20,7	110,9	12,2	109,6
De 10.001 a 50.000 habitantes	19,2	87,8	18,6	102,3	10,8	103,3
De menos de 10.001 habitantes	16,0	87,6	15,8	100,8	9,0	103,6

3.5.2 Personas que han leído libros por motivos no relacionados con la profesión o estudios en un trimestre según el tiempo medio que dedican por tipo de día

	Total han leído en un trimestre		Días laborables		Días festivos	
	Población (%)	Media diaria (minutos)	Población (%)	Media diaria (minutos)	Población (%)	Media diaria (minutos)
TOTAL	42,8	68,8	40,5	72,3	35,2	85,4
GÉNERO						
Varones	37,6	70,8	35,1	75,7	30,5	87,3
Mujeres	47,9	67,3	45,6	69,8	39,7	84,0
EDAD						
De 15 a 19 años	42,3	63,0	39,0	68,7	33,7	78,2
De 20 a 24 años	49,8	61,6	46,6	67,4	37,4	77,1
De 25 a 34 años	49,3	64,3	46,4	66,4	40,5	83,3
De 35 a 44 años	50,9	65,5	47,6	68,9	42,2	82,2
De 45 a 54 años	48,7	69,5	46,1	70,5	41,2	89,9
De 55 a 64 años	38,2	72,2	36,2	75,7	31,8	88,0
De 65 a 74 años	28,3	86,9	27,5	94,7	22,9	91,5
De 75 años y más	19,0	96,3	18,8	100,0	16,2	105,2
SITUACIÓN PERSONAL						
Soltero en casa de sus padres	48,7	68,0	45,9	72,9	38,2	84,1
Soltero independiente, divorciado separado o viudo (con o sin hijos)	40,5	81,2	38,1	83,0	34,8	103,4
Casado o en pareja						
-Sin hijos	45,2	64,9	42,6	67,2	37,6	82,7
-Con hijos menores de 18 años	47,5	61,2	44,6	64,0	39,4	77,2
-Con hijos de 18 años en adelante en casa	37,5	70,4	35,5	74,0	31,6	84,4
-Viviendo solos (por hijos mayores)	31,0	76,9	29,9	82,0	25,0	88,7
Otros	33,3	83,3	31,8	86,4	27,5	102,8
NIVEL DE ESTUDIOS						
Sin completar escolarización básica	12,1	75,6	11,6	78,7	9,7	92,4
Escolarización básica sin título	30,0	63,4	28,5	67,3	23,4	79,8
Escolarización básica con título	39,0	65,0	37,0	69,3	30,8	80,2
Bachillerato	54,7	71,2	50,8	76,4	46,4	84,5
Formación profesional	55,4	64,8	51,7	68,6	44,1	83,8
Enseñanza universitaria	78,3	74,3	74,4	75,9	67,9	91,9
SITUACIÓN LABORAL						
Trabajando	49,4	65,5	45,9	68,3	40,9	85,3
Parado	47,2	68,5	45,6	72,0	37,9	81,8
Jubilado o retirado del trabajo	27,1	89,9	26,7	94,6	22,8	97,4
Estudiante	52,5	65,5	49,0	71,6	40,9	79,4
Labores del hogar	31,0	69,0	30,5	71,8	25,2	80,1
Otros	32,3	81,3	32,3	82,4	25,1	100,7
COMUNIDAD AUTÓNOMA						
Andalucía	38,3	70,2	35,7	73,9	30,2	93,7
Aragón	44,6	72,5	42,5	74,5	37,0	91,5
Asturias (Principado de)	37,6	62,5	36,9	65,2	30,6	72,4
Balears (Illes)	40,9	69,3	39,4	69,0	38,0	82,2
Canarias	36,6	77,6	34,1	81,7	30,1	98,6
Cantabria	49,5	65,3	46,2	68,2	39,3	87,5
Castilla y León	45,2	70,8	44,4	73,7	34,8	86,7
Castilla-La Mancha	40,3	66,9	38,3	70,4	30,5	89,0
Cataluña	47,1	62,0	43,5	66,4	39,5	76,3
Comunidad Valenciana	41,3	67,2	39,1	67,8	33,8	91,2
Extremadura	31,6	70,8	29,1	74,1	25,1	96,8
Galicia	33,1	65,8	30,8	71,9	25,5	81,6
Madrid (Comunidad de)	54,5	71,1	52,3	74,5	47,1	81,2
Murcia (Región de)	35,0	76,9	32,7	84,5	29,4	84,9
Navarra (Comunidad Foral de)	46,0	57,3	44,8	61,6	38,0	61,7
País Vasco	44,5	79,8	42,5	83,8	38,3	92,3
Rioja (La)	44,2	63,7	41,3	66,9	36,3	81,5
Ceuta y Melilla	30,0	73,6	28,7	75,7	24,3	93,9
TAMAÑO DE MUNICIPIO						
Capitales de provincia	49,8	71,5	47,4	74,4	41,8	87,3
Más de 100.000 habitantes	45,8	64,4	43,6	68,4	36,8	78,0
De 50.001 a 100.000 habitantes	43,6	69,4	40,7	73,7	35,8	86,4
De 10.001 a 50.000 habitantes	40,3	67,9	37,7	71,7	32,8	86,3
De menos de 10.001 habitantes	33,5	66,3	31,7	69,8	27,0	83,6

3.6 Personas que han leído libros en un trimestre según el tiempo dedicado en un día medio

(En porcentaje de la población que ha leído libros en un trimestre)

	Total han leído en un trimestre (Miles)	Menos de 60 minutos	De 60 a 119 minutos	De 120 a 239 minutos	De 240 a 360 minutos	Más de 360 minutos
TOTAL (Miles)	18.504	36,6	35,0	21,1	4,9	2,4
GÉNERO						
Varones	8.492	37,7	33,5	21,6	4,4	2,8
Mujeres	10.012	35,7	36,3	20,6	5,3	2,0
EDAD						
De 15 a 24 años	3.510	28,3	33,9	25,4	8,4	3,9
De 25 a 34 años	4.264	37,4	33,3	21,0	5,4	2,8
De 35 a 44 años	3.990	42,4	35,4	17,0	3,1	2,0
De 45 a 54 años	3.072	37,9	36,5	20,3	4,1	1,2
De 55 años y más	3.667	36,3	36,4	22,0	3,5	1,8

3.6.1 Personas que han leído libros por motivos relacionados con la profesión o estudios en un trimestre según el tiempo dedicado en un día medio

(En porcentaje de la población que ha leído libros relacionados con la profesión o estudios en un trimestre)

	Total han leído en un trimestre (Miles)	Menos de 60 minutos	De 60 a 119 minutos	De 120 a 239 minutos	De 240 a 360 minutos	Más de 360 minutos
TOTAL (Miles)	7.711	40,3	32,2	20,6	5,3	1,6
GÉNERO						
Varones	4.103	43,0	32,0	19,3	4,5	1,2
Mujeres	3.608	37,3	32,3	22,0	6,2	2,1
EDAD						
De 15 a 24 años	2.633	33,9	31,5	26,0	6,9	1,8
De 25 a 34 años	1.931	37,6	34,1	18,8	6,8	2,6
De 35 a 44 años	1.460	45,5	34,5	15,3	3,6	1,1
De 45 a 54 años	1.070	52,1	27,9	17,7	1,6	0,6
De 55 años y más	617	43,6	30,8	20,4	4,8	0,4

3.6.2 Personas que han leído libros por motivos no relacionados con la profesión o estudios en un trimestre según el tiempo dedicado en un día medio

(En porcentaje de la población que ha leído libros no relacionados con la profesión o estudios en un trimestre)

	Total han leído en un trimestre (Miles)	Menos de 60 minutos	De 60 a 119 minutos	De 120 a 239 minutos	De 240 a 360 minutos	Más de 360 minutos
TOTAL (Miles)	16.073	47,1	36,6	14,0	1,9	0,4
GÉNERO						
Varones	6.912	48,1	35,0	14,0	2,2	0,6
Mujeres	9.161	46,3	37,9	14,0	1,6	0,2
EDAD						
De 15 a 24 años	2.377	49,4	38,6	10,4	1,5	0,2
De 25 a 34 años	3.720	49,5	36,4	12,7	1,1	0,3
De 35 a 44 años	3.640	51,0	35,4	11,8	1,3	0,4
De 45 a 54 años	2.832	46,6	36,2	14,9	2,0	0,2
De 55 años y más	3.504	39,3	37,1	19,5	3,3	0,7

3.7 Personas que han leído libros por motivos no relacionados con la profesión o estudios en un año según el tipo de día

(En porcentaje del total horizontal)

	Total han leído en un año (Miles)	De lunes a viernes	Fin de semana y festivos	Indiferente
TOTAL (Miles)	19.692	4.125	3.534	12.033
%	100	20,9	17,9	61,1
GÉNERO				
Varones	8.843	21,0	19,7	59,3
Mujeres	10.849	20,9	16,5	62,5
EDAD				
De 15 a 19 años	1.322	26,2	19,3	54,4
De 20 a 24 años	1.776	32,6	17,2	50,2
De 25 a 34 años	4.691	23,7	19,0	57,4
De 35 a 44 años	4.356	19,1	21,8	59,1
De 45 a 54 años	3.302	16,0	20,1	63,9
De 55 a 64 años	2.185	15,9	17,0	67,1
De 65 a 74 años	1.268	22,8	5,0	72,2
De 75 años y más	793	11,8	4,4	83,8

3.8 Personas que han leído libros por motivos no relacionados con la profesión o estudios en un año según la época del año en que han leído

(En porcentaje del total horizontal)

	Total han leído en un año (Miles)	Vacaciones	Periodos laborales	Indiferente
TOTAL (Miles)	19.692	4.124	2.138	13.430
%	100	20,9	10,9	68,2
GÉNERO				
Varones	8.843	20,0	11,8	68,2
Mujeres	10.849	21,7	10,1	68,2
EDAD				
De 15 a 19 años	1.322	27,1	16,9	56,0
De 20 a 24 años	1.776	26,0	12,6	61,5
De 25 a 34 años	4.691	22,4	12,6	65,0
De 35 a 44 años	4.356	23,8	10,5	65,7
De 45 a 54 años	3.302	22,0	9,9	68,2
De 55 a 64 años	2.185	15,4	8,4	76,2
De 65 a 74 años	1.268	8,6	8,9	82,6
De 75 años y más	793	5,4	2,7	92,0

3.9 Personas que han leído libros por motivos no relacionados con la profesión o estudios en un año según el lugar donde leen habitualmente

(En porcentaje del total horizontal)

	Total han leído en un año (Miles)	Casa	Trabajo	Transporte	Bibliotecas	Otros lugares
TOTAL (Miles)	19.692	18.189	356	676	61	410
%	100	92,4	1,8	3,4	0,3	2,1
GÉNERO						
Varones	8.843	92,7	2,3	2,4	0,2	2,4
Mujeres	10.849	92,1	1,4	4,2	0,4	1,9

3.10 Personas que han leído libros por motivos no relacionados con la profesión o estudios en un trimestre según los temas de los libros leídos

(En porcentaje del total vertical)

	Total han leído en un trimestre		Varones	Mujeres	De 15 a 24 años	De 25 a 34 años	De 35 a 44 años	De 45 a 54 años	55 y más años
	Miles	%							
TOTAL (Miles)	16.073		6.912	9.161	2.377	3.720	3.640	2.832	3.504
%		100	100	100	100	100	100	100	100
CREACIÓN LITERARIA	14.014	87,2	85,5	88,5	87,6	86,3	89,0	89,0	84,5
Infantil, juvenil	410	2,5	1,7	3,2	3,2	2,9	4,5	1,6	0,5
Comics e historietas	248	1,5	2,2	1,1	3,3	1,9	1,5	1,2	0,3
Biografías o memorias	1.412	8,8	7,9	9,4	4,8	7,0	7,9	10,0	13,3
Teatro	150	0,9	0,7	1,1	2,0	1,1	0,7	0,7	0,5
Poesía	379	2,4	2,0	2,6	1,9	2,1	1,9	2,1	3,6
Novela	13.224	82,3	80,7	83,4	81,6	81,6	85,1	85,1	78,3
Novela clásica	3.062	19,0	18,2	19,7	14,6	17,0	19,0	22,6	21,4
Contemporánea	12.256	76,3	75,1	77,1	77,2	76,0	79,5	78,8	70,4
Histórica	5.124	31,9	34,0	30,3	20,4	29,1	35,5	33,9	37,3
Aventuras	3.611	22,5	24,7	20,8	31,4	22,7	23,7	21,3	15,9
Costumbrista	1.019	6,3	4,7	7,6	3,8	5,2	7,7	7,7	6,8
Sentimental/amor	1.511	9,4	2,0	15,0	11,5	10,3	8,5	8,6	8,7
Negra y policíaca	1.481	9,2	9,1	9,3	9,4	9,1	10,2	11,1	6,7
Ciencia ficción	1.562	9,7	11,9	8,1	13,8	13,0	10,9	8,3	3,4
Otros	2.302	14,3	13,4	15,0	12,6	15,4	15,5	15,3	12,4
DIVULGACIÓN, INFORMACIÓN Y LIBROS NO PROFESIONALES	5.008	31,2	35,1	28,2	30,1	31,7	30,1	31,1	32,6
Enciclopedias y diccionarios	224	1,4	1,8	1,1	1,7	0,7	1,6	1,5	1,7
Historia	1.721	10,7	13,5	8,6	8,3	8,9	9,4	11,6	14,8
Filosofía, psicología	635	4,0	3,0	4,6	3,8	3,2	4,8	5,8	2,4
Religión, teología	543	3,4	3,3	3,5	1,3	2,6	2,5	3,7	6,3
Política y economía	380	2,4	3,4	1,6	1,7	2,5	2,5	2,8	2,1
Ciencias sociales	438	2,7	2,8	2,7	2,8	3,5	1,7	3,6	2,2
Ciencias médicas y naturales	469	2,9	2,8	3,0	2,6	2,2	3,3	3,6	2,9
Ciencias físicas, químicas, matemáticas	255	1,6	2,7	0,8	1,7	2,3	1,5	1,7	0,8
Deportes y juegos	212	1,3	2,1	0,7	2,1	2,0	0,9	1,0	0,7
Artes plásticas y gráficas	203	1,3	1,3	1,2	1,4	1,4	0,9	1,4	1,3
Cine, música, teatro	195	1,2	1,4	1,1	1,9	1,2	1,3	0,7	1,1
Otros	1.346	8,4	9,0	7,9	10,2	8,4	9,2	7,6	6,8

3.11 Personas según la compra de libros en un trimestre y el número medio de libros comprados

(En porcentaje del total horizontal)

	TOTAL (Miles)	Total han comprado en un trimestre	1	De 2 a 3	De 4 a 5	Más de 5	Media por trimestre para los que han comprado
TOTAL (Miles)	37.526	12.940	2.793	4.832	2.176	3.139	5,0
%	100	34,5	7,4	12,9	5,8	8,4	-
GÉNERO							
Varones	18.401	31,6	6,6	12,1	5,3	7,7	5,1
Mujeres	19.126	37,3	8,3	13,7	6,3	9,0	4,8
EDAD							
De 15 a 19 años	2.282	49,4	11,6	18,7	7,9	11,2	4,3
De 20 a 24 años	2.832	42,3	11,0	16,6	6,4	8,4	4,1
De 25 a 34 años	7.552	42,3	9,9	15,7	7,5	9,2	4,5
De 35 a 44 años	7.156	44,6	8,5	16,8	7,4	11,8	5,4
De 45 a 54 años	5.816	37,8	6,6	13,7	6,4	11,1	5,7
De 55 a 64 años	4.676	26,6	6,0	10,3	4,3	6,1	5,2
De 65 a 74 años	3.736	14,4	3,5	4,9	2,7	3,3	5,4
De 75 años y más	3.476	7,0	1,9	2,4	1,2	1,5	4,4
SITUACIÓN PERSONAL							
Soltero en casa de sus padres	8.367	44,1	10,7	16,8	7,7	9,0	4,2
Soltero independiente, divorciado separado o viudo (con o sin hijos)	4.772	29,2	6,6	9,8	5,7	7,1	4,8
Casado o en pareja							
-Sin hijos	4.180	31,8	6,2	12,8	5,4	7,4	5,1
-Con hijos menores de 18 años	9.181	43,3	8,0	16,3	6,6	12,4	5,6
-Con hijos de 18 años en adelante en casa	5.652	28,0	6,6	10,2	4,4	6,8	5,1
-Viviendo solos (por hijos mayores)	3.885	16,4	4,0	6,1	2,7	3,5	5,0
Otros	1.490	22,5	3,7	8,4	5,2	5,3	5,5
NIVEL DE ESTUDIOS							
Sin completar escolarización básica	5.788	5,6	1,7	2,2	0,7	0,9	4,4
Escolarización básica sin título	8.583	21,9	5,8	8,0	2,9	5,2	4,8
Escolarización básica con título	8.051	32,5	9,1	12,3	5,1	6,1	4,0
Bachillerato	4.804	46,4	10,9	18,6	7,2	9,8	4,8
Formación profesional	4.493	44,5	10,6	16,6	7,8	9,5	4,2
Enseñanza universitaria	5.807	67,0	8,1	24,0	13,4	21,6	6,2
SITUACIÓN LABORAL							
Trabajando	19.852	41,2	8,5	15,8	6,7	10,2	5,1
Parado	2.389	35,8	8,3	11,6	6,4	9,5	5,1
Jubilado o retirado del trabajo	6.211	14,2	3,2	5,6	2,5	2,9	5,2
Estudiante	2.995	59,9	13,4	21,6	10,7	14,1	4,4
Labores del hogar	5.514	19,8	5,2	6,8	3,2	4,6	4,9
Otros	565	26,1	2,4	9,2	8,5	6,0	5,6
COMUNIDAD AUTÓNOMA							
Andalucía	6.549	33,4	7,1	11,8	5,3	9,3	5,1
Aragón	1.093	37,3	9,0	11,2	7,1	10,0	5,1
Asturias (Principado de)	945	31,6	10,8	11,5	4,0	5,4	3,5
Baleares (Illes)	841	26,3	6,2	10,4	4,2	5,5	4,9
Canarias	1.661	32,8	8,1	10,7	6,6	7,5	4,5
Cantabria	489	38,7	7,3	14,4	5,4	11,6	5,1
Castilla y León	2.166	32,3	6,0	13,7	5,1	7,5	4,7
Castilla-La Mancha	1.617	32,7	6,3	14,0	5,2	7,1	5,1
Cataluña	5.966	33,4	7,3	12,8	5,1	8,2	5,0
Comunidad Valenciana	4.000	36,3	7,7	12,2	6,5	9,9	6,1
Extremadura	906	30,8	7,3	11,4	5,2	6,9	4,5
Galicia	2.397	27,0	5,7	10,1	4,4	6,8	4,5
Madrid (Comunidad de)	5.070	43,8	8,6	17,8	8,2	9,2	4,8
Murcia (Región de)	1.119	27,1	7,1	8,6	3,5	7,8	4,9
Navarra (Comunidad Foral de)	500	36,3	9,3	15,1	5,3	6,6	4,3
País Vasco	1.841	35,3	7,7	13,9	6,9	6,8	4,2
Rioja (La)	261	37,5	7,6	11,7	8,2	10,0	4,8
Ceuta y Melilla	108	37,2	5,2	11,0	6,5	14,5	7,1
TAMAÑO DE MUNICIPIO							
Capitales de provincia	12.576	40,4	7,8	14,7	7,0	10,8	5,4
Más de 100.000 habitantes	3.495	36,0	8,9	14,4	5,9	6,8	3,9
De 50.001 a 100.000 habitantes	3.538	36,5	7,2	13,0	6,6	9,6	5,0
De 10.001 a 50.000 habitantes	9.662	32,4	8,0	12,4	4,7	7,2	4,7
De menos de 10.001 habitantes	8.254	26,5	5,7	9,9	4,8	6,1	4,9

3.11.1 Personas según la compra de libros relacionados con la profesión o estudios en un trimestre y el número medio de libros comprados

(En porcentaje del total horizontal)

	TOTAL (Miles)	Total han comprado en un trimestre	1	De 2 a 3	Más de 3	Media por trimestre para los que han comprado
TOTAL (Miles)	37.526	4.417	1.063	1.724	1.630	4,7
%	100	11,8	2,8	4,6	4,4	-
GÉNERO						
Varones	18.401	12,0	3,2	4,7	4,1	4,4
Mujeres	19.126	11,5	2,4	4,5	4,6	5,0
EDAD						
De 15 a 19 años	2.282	37,5	9,2	15,5	12,8	3,9
De 20 a 24 años	2.832	21,9	5,5	8,8	7,5	3,5
De 25 a 34 años	7.552	14,0	3,7	5,8	4,5	4,1
De 35 a 44 años	7.156	13,5	2,7	5,1	5,8	6,0
De 45 a 54 años	5.816	10,4	2,7	3,4	4,2	5,5
De 55 a 64 años	4.676	4,7	1,0	1,8	1,8	5,1
De 65 a 74 años	3.736	1,7	0,2	0,7	0,8	7,6
De 75 años y más	3.476	0,8	0,2	0,3	0,4	3,6
SITUACIÓN PERSONAL						
Soltero en casa de sus padres	8.367	24,0	6,1	10,0	7,9	3,7
Soltero independiente, divorciado separado o viudo (con o sin hijos)	4.772	7,9	1,7	3,0	3,2	4,7
Casado o en pareja						
-Sin hijos	4.180	8,1	1,9	3,3	2,9	4,2
-Con hijos menores de 18 años	9.181	13,1	3,1	4,5	5,5	6,2
-Con hijos de 18 años en adelante en casa	5.652	5,7	1,3	2,2	2,3	5,5
-Viviendo solos (por hijos mayores)	3.885	1,7	0,3	0,4	1,0	7,0
Otros	1.490	6,9	1,3	3,5	2,1	4,9
NIVEL DE ESTUDIOS						
Sin completar escolarización básica	5.788	0,9	0,3	0,2	0,5	6,4
Escolarización básica sin título	8.583	5,5	1,1	1,8	2,6	6,0
Escolarización básica con título	8.051	10,6	3,2	3,9	3,4	4,3
Bachillerato	4.804	17,0	4,2	6,6	6,3	5,0
Formación profesional	4.493	11,8	2,6	5,1	4,2	3,9
Enseñanza universitaria	5.807	29,1	6,6	12,0	10,6	4,6
SITUACIÓN LABORAL						
Trabajando	19.852	12,8	3,3	4,9	4,6	4,9
Parado	2.389	10,2	1,9	3,3	5,2	6,0
Jubilado o retirado del trabajo	6.211	1,3	0,4	0,4	0,5	5,8
Estudiante	2.995	45,8	10,3	19,7	15,9	3,8
Labores del hogar	5.514	2,4	0,4	0,8	1,4	7,5
Otros	565	7,5	1,2	2,1	4,3	5,9
COMUNIDAD AUTÓNOMA						
Andalucía	6.549	13,4	2,4	4,9	6,1	5,6
Aragón	1.093	13,4	4,2	3,9	5,3	4,9
Asturias (Principado de)	945	7,6	2,1	3,3	2,2	3,5
Baleares (Illes)	841	8,9	1,6	3,6	3,7	5,1
Canarias	1.661	12,3	3,7	4,2	4,3	4,0
Cantabria	489	12,7	2,9	4,7	5,2	4,1
Castilla y León	2.166	12,3	2,9	4,9	4,5	3,9
Castilla-La Mancha	1.617	12,4	3,1	4,9	4,4	4,1
Cataluña	5.966	10,2	2,7	3,8	3,7	5,4
Comunidad Valenciana	4.000	14,2	2,8	6,1	5,3	5,2
Extremadura	906	13,1	3,3	5,7	4,1	4,0
Galicia	2.397	8,7	1,8	3,5	3,3	4,1
Madrid (Comunidad de)	5.070	12,3	3,8	5,0	3,5	3,8
Murcia (Región de)	1.119	11,3	2,8	3,3	5,3	5,2
Navarra (Comunidad Foral de)	500	12,0	3,2	5,7	3,1	4,2
País Vasco	1.841	8,2	2,1	4,2	1,9	3,3
Rioja (La)	261	11,1	3,8	3,4	3,8	3,5
Ceuta y Melilla	108	21,8	2,9	9,0	9,9	6,3
TAMAÑO DE MUNICIPIO						
Capitales de provincia	12.576	14,8	3,7	5,8	5,3	4,6
Más de 100.000 habitantes	3.495	9,5	2,9	3,2	3,2	3,7
De 50.001 a 100.000 habitantes	3.538	11,9	2,3	5,4	4,3	4,7
De 10.001 a 50.000 habitantes	9.662	10,3	2,2	4,5	3,6	4,9
De menos de 10.001 habitantes	8.254	9,7	2,5	3,1	4,2	5,0

3.11.2 Personas según la compra de libros no relacionados con la profesión o estudios en un trimestre y el número medio de libros comprados

(En porcentaje del total horizontal)

	TOTAL (Miles)	Total han comprado en un trimestre	1	De 2 a 3	De 4 a 5	Más de 5	Media por trimestre para los que han comprado
TOTAL (Miles)	37.526	10.958	2.950	4.479	1.645	1.884	4,0
%	100	29,2	7,9	11,9	4,4	5,0	-
GÉNERO							
Varones	18.401	25,8	6,5	10,9	3,9	4,4	4,2
Mujeres	19.126	32,4	9,1	12,9	4,8	5,6	3,8
EDAD							
De 15 a 19 años	2.282	24,9	11,1	9,6	2,0	2,3	2,7
De 20 a 24 años	2.832	31,7	12,5	13,0	3,7	2,6	3,1
De 25 a 34 años	7.552	36,8	10,6	15,2	5,6	5,4	3,6
De 35 a 44 años	7.156	39,5	9,4	16,7	6,2	7,2	4,0
De 45 a 54 años	5.816	34,2	6,7	14,4	5,4	7,7	4,6
De 55 a 64 años	4.676	25,0	6,2	9,9	3,9	5,0	4,6
De 65 a 74 años	3.736	13,4	3,4	4,8	2,5	2,7	4,8
De 75 años y más	3.476	6,5	1,8	2,3	1,1	1,4	4,3
SITUACIÓN PERSONAL							
Soltero en casa de sus padres	8.367	31,3	11,1	13,2	3,8	3,3	3,2
Soltero independiente, divorciado separado o viudo (con o sin hijos)	4.772	26,2	6,4	9,9	5,1	4,8	3,9
Casado o en pareja							
-Sin hijos	4.180	29,1	7,0	11,7	5,2	5,2	4,4
-Con hijos menores de 18 años	9.181	38,2	8,8	16,4	5,5	7,6	4,2
-Con hijos de 18 años en adelante en casa	5.652	25,8	6,8	10,2	3,7	5,2	4,4
-Viviendo solos (por hijos mayores)	3.885	15,7	3,9	6,3	2,6	2,9	4,4
Otros	1.490	20,0	5,7	6,1	4,0	4,3	4,4
NIVEL DE ESTUDIOS							
Sin completar escolarización básica	5.788	4,8	1,6	2,0	0,7	0,6	3,9
Escolarización básica sin título	8.583	18,5	5,9	7,2	2,3	3,0	3,9
Escolarización básica con título	8.051	25,9	8,3	10,6	3,6	3,4	3,3
Bachillerato	4.804	37,7	11,7	15,9	5,0	5,2	3,7
Formación profesional	4.493	39,2	11,0	15,7	6,0	6,5	3,6
Enseñanza universitaria	5.807	59,3	10,8	24,6	10,5	13,4	4,8
SITUACIÓN LABORAL							
Trabajando	19.852	36,4	9,3	15,1	5,5	6,5	4,0
Parado	2.389	31,3	8,0	12,6	5,2	5,5	3,8
Jubilado o retirado del trabajo	6.211	13,6	3,0	5,5	2,3	2,8	4,8
Estudiante	2.995	32,4	13,9	13,0	2,9	2,6	2,8
Labores del hogar	5.514	18,9	5,5	6,8	3,1	3,4	4,2
Otros	565	22,2	2,1	11,6	3,8	4,7	4,6
COMUNIDAD AUTÓNOMA							
Andalucía	6.549	27,1	7,9	11,0	3,8	4,4	3,6
Aragón	1.093	31,2	8,1	11,2	5,8	6,2	4,0
Asturias (Principado de)	945	28,2	10,2	11,0	3,1	3,8	2,9
Balears (Illes)	841	22,2	6,7	9,7	2,3	3,5	3,7
Canarias	1.661	27,0	8,0	9,2	5,4	4,4	3,7
Cantabria	489	31,8	5,9	14,0	3,6	8,2	4,6
Castilla y León	2.166	26,8	6,1	13,1	3,8	3,8	3,9
Castilla-La Mancha	1.617	26,5	6,9	11,2	4,5	3,9	4,4
Cataluña	5.966	29,2	8,0	12,1	3,8	5,4	3,9
Comunidad Valenciana	4.000	30,2	8,1	11,3	4,6	6,3	4,8
Extremadura	906	22,4	6,0	9,3	3,3	3,8	3,9
Galicia	2.397	22,4	5,3	9,7	3,5	3,9	3,9
Madrid (Comunidad de)	5.070	39,6	10,3	16,3	6,7	6,3	4,2
Murcia (Región de)	1.119	21,4	7,4	7,8	2,7	3,6	3,5
Navarra (Comunidad Foral de)	500	29,8	8,2	13,9	3,2	4,5	3,6
País Vasco	1.841	31,6	7,4	13,9	5,2	5,1	3,8
Rioja (La)	261	32,5	7,1	11,4	7,3	6,8	4,4
Ceuta y Melilla	108	24,3	4,8	7,8	4,7	7,0	5,2
TAMAÑO DE MUNICIPIO							
Capitales de provincia	12.576	34,3	8,2	14,0	5,4	6,7	4,4
Más de 100.000 habitantes	3.495	31,8	9,1	13,6	4,6	4,4	3,4
De 50.001 a 100.000 habitantes	3.538	31,2	7,3	12,7	5,3	5,9	4,0
De 10.001 a 50.000 habitantes	9.662	27,5	8,5	11,3	3,5	4,2	3,6
De menos de 10.001 habitantes	8.254	21,5	6,3	8,5	3,3	3,4	3,8

3.12 Personas que han comprado libros en un trimestre según el destino de los mismos

(En porcentaje de la población que ha comprado libros en un trimestre)

	Total han comprado en un trimestre (Miles)	Para uno mismo	Para su familia	Para regalar
TOTAL (Miles)	12.940	10.806	2.908	2.640
%	100	83,5	22,5	20,4
GÉNERO				
Varones	5.810	84,5	20,8	19,5
Mujeres	7.130	82,7	23,8	21,1
EDAD				
De 15 a 24 años	2.327	94,8	5,7	10,6
De 25 a 34 años	3.196	84,1	19,2	21,3
De 35 a 44 años	3.189	78,3	33,4	22,2
De 45 a 54 años	2.201	80,7	29,8	23,4
De 55 años y más	2.027	80,8	21,7	24,2

3.12.1 Personas que han comprado libros relacionados con la profesión o estudios en un trimestre según el destino de los mismos

(En porcentaje de la población que ha comprado libros relacionados con la profesión o estudios en un trimestre)

	Total han comprado en un trimestre (Miles)	Para uno mismo	Para su familia	Para regalar
TOTAL (Miles)	4.417	3.915	656	188
%	100	88,6	14,9	4,3
GÉNERO				
Varones	2.211	92,0	11,0	3,4
Mujeres	2.206	85,3	18,7	5,1
EDAD				
De 15 a 24 años	1.476	98,8	1,3	2,3
De 25 a 34 años	1.059	91,0	9,8	4,3
De 35 a 44 años	968	74,1	33,5	5,3
De 45 a 54 años	604	81,2	30,4	4,8
De 55 años y más	310	92,1	7,9	9,2

3.12.2 Personas que han comprado libros no relacionados con la profesión o estudios en un trimestre según el destino de los mismos

(En porcentaje de la población que ha comprado libros no relacionados con la profesión o estudios en un trimestre)

	Total han comprado en un trimestre (Miles)	Para uno mismo	Para su familia	Para regalar
TOTAL (Miles)	10.958	8.951	2.421	2.511
%	100	81,7	22,1	22,9
GÉNERO				
Varones	4.756	81,5	21,4	22,8
Mujeres	6.202	81,8	22,6	23,0
EDAD				
De 15 a 24 años	1.467	90,9	8,3	15,2
De 25 a 34 años	2.777	82,1	19,0	23,1
De 35 a 44 años	2.828	79,3	28,7	23,7
De 45 a 54 años	1.988	79,9	27,1	25,4
De 55 años y más	1.897	79,3	22,2	24,9

3.13 Personas que han comprado libros en un trimestre según donde o de que forma los adquirieron

(En porcentaje de la población total)

	TOTAL (Miles)	Total han comprado en un trimestre	En un estable- cimiento	En un Kiosco de prensa	Por correo o suscripción	Por Internet
TOTAL (Miles)	37.526	12.940	11.425	808	1.544	253
%	100	34,5	30,4	2,2	4,1	0,7
GÉNERO						
Varones	18.401	31,6	28,1	1,9	3,2	0,9
Mujeres	19.126	37,3	32,7	2,4	5,0	0,5
EDAD						
De 15 a 24 años	5.114	45,5	42,9	1,5	2,5	0,6
De 25 a 34 años	7.552	42,3	37,3	2,9	5,0	1,1
De 35 a 44 años	7.156	44,6	39,1	3,0	6,2	1,0
De 45 a 54 años	5.816	37,8	32,5	2,1	5,6	0,7
De 55 años y más	11.888	17,1	14,5	1,5	2,3	0,3

(En porcentaje de la población que ha comprado en un trimestre)

	Total han comprado en un trimestre (Miles)	En un estable- cimiento	En un Kiosco de prensa	Por correo o suscripción	Por Internet
TOTAL (Miles)	12.940	11.425	808	1.544	253
%	100	88,3	6,2	11,9	2,0
GÉNERO					
Varones	5.810	88,9	6,0	10,3	2,9
Mujeres	7.130	87,8	6,5	13,3	1,2
EDAD					
De 15 a 24 años	2.327	94,3	3,4	5,5	1,3
De 25 a 34 años	3.196	88,2	6,8	11,7	2,6
De 35 a 44 años	3.189	87,9	6,7	14,0	2,2
De 45 a 54 años	2.201	85,9	5,5	14,7	1,8
De 55 años y más	2.027	84,8	8,7	13,4	1,6

3.13.1 Personas que han comprado libros relacionados con la profesión o estudios en un trimestre según donde o de que forma los adquirieron

(En porcentaje de la población total)

	TOTAL (Miles)	Total han comprado en un trimestre	En un estable- cimiento	En un Kiosco de prensa	Por correo o suscripción	Por Internet
TOTAL (Miles)	37.526	4.417	4.133	101	190	118
%	100	11,8	11,0	0,3	0,5	0,3
GÉNERO						
Varones	18.401	12,0	11,1	0,3	0,6	0,5
Mujeres	19.126	11,5	10,9	0,3	0,5	0,1
EDAD						
De 15 a 24 años	5.114	28,9	27,9	0,4	0,6	0,2
De 25 a 34 años	7.552	14,0	12,9	0,5	0,5	0,6
De 35 a 44 años	7.156	13,5	12,6	0,3	0,8	0,4
De 45 a 54 años	5.816	10,4	9,6	0,2	0,6	0,2
De 55 años y más	11.888	2,6	2,3	0,1	0,2	0,2

(En porcentaje de la población que ha comprado en un trimestre)

	Total han comprado en un trimestre (Miles)	En un estable- cimiento	En un Kiosco de prensa	Por correo o suscripción	Por Internet
TOTAL (Miles)	4.417	4.133	101	190	118
%	100	93,6	2,3	4,3	2,7
GÉNERO					
Varones	2.211	92,4	2,3	4,6	4,1
Mujeres	2.206	94,8	2,3	4,0	1,3
EDAD					
De 15 a 24 años	1.476	96,8	1,4	2,0	0,7
De 25 a 34 años	1.059	92,0	3,5	3,8	4,1
De 35 a 44 años	968	93,1	2,3	6,2	3,3
De 45 a 54 años	604	92,8	1,7	5,3	2,3
De 55 años y más	310	86,5	3,6	9,0	5,9

3.13.2 Personas que han comprado libros no relacionados con la profesión o estudios en un trimestre según donde o de que forma los adquirieron

(En porcentaje de la población total)

	TOTAL (Miles)	Total han comprado en un trimestre	En un estable- cimiento	En un Kiosco de prensa	Por correo o suscripción	Por Internet
TOTAL (Miles)	37.526	10.958	9.419	736	1.394	171
%	100	29,2	25,1	2,0	3,7	0,5
GÉNERO						
Varones	18.401	25,8	22,4	1,7	2,8	0,6
Mujeres	19.126	32,4	27,7	2,2	4,6	0,3
EDAD						
De 15 a 24 años	5.114	28,7	25,7	1,2	2,1	0,4
De 25 a 34 años	7.552	36,8	31,6	2,6	4,5	0,7
De 35 a 44 años	7.156	39,5	33,9	2,8	5,5	0,7
De 45 a 54 años	5.816	34,2	29,0	2,0	5,2	0,6
De 55 años y más	11.888	16,0	13,5	1,4	2,1	0,2

(En porcentaje de la población que ha comprado en un trimestre)

	Total han comprado en un trimestre (Miles)	En un estable- cimiento	En un Kiosco de prensa	Por correo o suscripción	Por Internet
TOTAL (Miles)	10.958	9.419	736	1.394	171
%	100	86,0	6,7	12,7	1,6
GÉNERO					
Varones	4.756	86,8	6,5	10,8	2,3
Mujeres	6.202	85,3	6,9	14,2	0,9
EDAD					
De 15 a 24 años	1.467	89,5	4,2	7,4	1,4
De 25 a 34 años	2.777	86,0	7,0	12,2	1,9
De 35 a 44 años	2.828	85,7	7,0	14,0	1,7
De 45 a 54 años	1.988	84,8	5,8	15,1	1,6
De 55 años y más	1.897	84,8	8,8	13,2	1,1

3.14 Personas que han comprado libros en un trimestre y número medio de libros adquiridos según donde o de que forma los adquirieron

	Total (Miles)	En porcentaje de la población total	En porcentaje del total que ha comprado	Número medio de libros
TOTAL	12.940	34,5	100	5,0
VÍAS DE COMPRA				
En un establecimiento	11.425	30,4	88,3	4,7
En un kiosco de prensa	808	2,2	6,2	5,1
Compró por correo o suscripción	1.544	4,1	11,9	3,7
Compró por Internet	239	0,6	1,8	3,9
Descargó pagando de Internet	14	0,0	0,1	3,2

3.14.1 Personas que han comprado libros relacionados con la profesión o estudios en un trimestre y número medio de libros adquiridos según donde o de que forma los adquirieron

	Total (Miles)	En porcentaje de la población total	En porcentaje del total que ha comprado	Número medio de libros
TOTAL	4.417	11,8	100	4,7
VÍAS DE COMPRA				
En un establecimiento	4.133	11,0	93,6	4,6
En un kiosco de prensa	101	0,3	2,3	7,5
Compró por correo o suscripción	190	0,5	4,3	3,4
Compró por Internet	117	0,3	2,7	3,3
Descargó pagando de Internet	1	0,0	0,0	1,0

3.14.2 Personas que han comprado libros no relacionados con la profesión o estudios en un trimestre y número medio de libros adquiridos según donde o de que forma los adquirieron

	Total (Miles)	En porcentaje de la población total	En porcentaje del total que ha comprado	Número medio de libros
TOTAL	10.958	29,2	100	4,0
VÍAS DE COMPRA				
En un establecimiento	9.419	25,1	86,0	3,7
En un kiosco de prensa	736	2,0	6,7	4,6
Compró por correo o suscripción	1.394	3,7	12,7	3,7
Compró por Internet	158	0,4	1,4	3,5
Descargó pagando de Internet	13	0,0	0,1	3,4

3.15 Personas que han obtenido libros en un trimestre por vías distintas a la compra y número medio de libros adquiridos según donde o de que forma los obtuvieron

	Total (Miles)	En porcentaje de la población total	Número medio de libros
Descarga gratuita de Internet	97	0,3	4,7
Fotocopia	74	0,2	1,9
Préstamo de biblioteca o amigo	520	1,4	3,9
Regalo	638	1,7	3,2

3.15.1 Personas que han obtenido libros relacionados con la profesión o estudios en un trimestre por vías distintas a la compra y número medio de libros adquiridos según donde o de que forma los obtuvieron

	Total (Miles)	En porcentaje de la población total	Número medio de libros
Descarga gratuita de Internet	56	0,1	4,7
Fotocopia	61	0,2	2,0
Préstamo de biblioteca o amigo	210	0,6	3,9
Regalo	85	0,2	3,2

3.15.2 Personas que han obtenido libros no relacionados con la profesión o estudios en un trimestre por vías distintas a la compra y número medio de libros adquiridos según donde o de que forma los obtuvieron

	Total (Miles)	En porcentaje de la población total	Número medio de libros
Descarga gratuita de Internet	50	0,1	4,7
Fotocopia	13	0,0	1,0
Préstamo de biblioteca o amigo	375	1,0	3,9
Regalo	585	1,6	3,2

3.16 Personas que han descargado gratuitamente libros de Internet o han fotocopiado libros en un trimestre según la materia

	En porcentaje de la población que realizó descargas gratuitas	En porcentaje de la población que realizó fotocopias de libros
TOTAL	100	100
Infantil y juvenil	4,2	1,6
Libros de texto	11,8	19,7
Científicos y técnicos	50,1	53,8
Creación literaria	20,2	7,9
Otros	27,7	16,2

3.17 Personas que han descargado gratuitamente libros de Internet o han fotocopiado libros en un trimestre según los motivos

	En porcentaje de la población que realizó descargas gratuitas	En porcentaje de la población que realizó fotocopias de libros
TOTAL	100	100
Comodidad	43,9	20,3
Rapidez, inmediatez	27,5	20,7
Ahorro económico	44,3	45,7
Solo necesitaba una parte	21,9	31,5
No lo encontró en establecimientos comerciales	10,0	20,7

3.18 Personas que han descargado gratuitamente libros de Internet en un trimestre según el tipo de Web y su preferencia por horario y día de la semana en las descargas

	En porcentaje de la población que realizó descargas gratuitas
TIPO DE Web	
Web pública (Ministerio, Institución)	33,3
Otras Web	66,7
TIPO DE HORARIO	
El horario le resulta indiferente	57,7
TIPO DE DÍA	
El día de la semana le resulta indiferente	74,6

3.19 Personas según el grado de interés por la lectura de periódicos

(Distribución porcentual horizontal)

	TOTAL (Miles)	10-9	8-7	6-5	4-3	2-0	Media
TOTAL (Miles)	37.526	5.987	10.853	10.417	3.610	6.659	5,7
%	100	16,0	28,9	27,8	9,6	17,7	-
GÉNERO							
Varones	18.401	18,5	31,3	27,4	9,0	13,8	6,0
Mujeres	19.126	13,5	26,6	28,1	10,2	21,5	5,3
EDAD							
De 15 a 19 años	2.282	5,8	23,5	31,2	12,2	27,3	4,6
De 20 a 24 años	2.832	11,5	29,5	29,2	12,7	17,0	5,5
De 25 a 34 años	7.552	14,0	33,7	29,3	9,5	13,5	5,9
De 35 a 44 años	7.156	18,6	31,5	28,7	8,3	12,9	6,1
De 45 a 54 años	5.816	21,1	31,3	26,3	8,2	13,1	6,2
De 55 a 64 años	4.676	17,9	26,7	29,2	10,2	16,0	5,8
De 65 a 74 años	3.736	16,9	25,3	23,1	9,4	25,3	5,2
De 75 años y más	3.476	12,6	19,3	24,4	10,4	33,3	4,5
SITUACION PERSONAL							
Soltero en casa de sus padres	8.367	11,5	30,6	30,0	10,6	17,2	5,5
Soltero independiente, divorciado separado o viudo (con o sin hijos)	4.772	15,5	26,7	25,2	9,6	22,9	5,3
Casado o en pareja							
-Sin hijos	4.180	16,9	29,8	28,7	9,7	14,8	5,8
-Con hijos menores de 18 años	9.181	17,9	31,8	27,8	9,0	13,5	6,0
-Con hijos de 18 años en adelante en casa	5.652	19,3	26,3	27,0	9,0	18,4	5,7
-Viviendo solos (por hijos mayores)	3.885	16,6	26,3	27,1	9,4	20,5	5,5
Otros	1.490	13,2	23,2	24,5	10,3	28,8	4,8
NIVEL DE ESTUDIOS							
Sin completar escolarización básica	5.788	6,7	13,5	23,5	12,9	43,4	3,6
Escolarización básica sin título	8.583	13,7	25,0	29,4	12,0	19,8	5,3
Escolarización básica con título	8.051	13,1	29,0	32,4	9,7	15,9	5,6
Bachillerato	4.804	17,1	37,3	30,0	7,5	8,1	6,4
Formación profesional	4.493	18,2	37,0	25,4	9,2	10,2	6,3
Enseñanza universitaria	5.807	29,8	36,7	23,2	4,9	5,5	7,1
SITUACIÓN LABORAL							
Trabajando	19.852	18,3	32,7	29,0	8,4	11,6	6,2
Parado	2.389	15,4	28,0	24,6	11,1	20,8	5,4
Jubilado o retirado del trabajo	6.211	16,8	25,2	23,6	9,2	25,2	5,2
Estudiante	2.995	7,8	30,1	31,2	11,7	19,1	5,2
Labores del hogar	5.514	11,5	20,1	28,5	12,6	27,3	4,8
Otros	565	12,0	20,4	18,5	12,0	37,1	4,3
COMUNIDAD AUTÓNOMA							
Andalucía	6.549	16,6	21,4	23,3	8,3	30,4	4,9
Aragón	1.093	20,8	30,9	24,8	7,0	16,7	6,0
Asturias (Principado de)	945	24,8	33,5	21,8	7,8	12,0	6,5
Balears (Illes)	841	24,9	28,1	25,0	7,5	14,5	6,2
Canarias	1.661	15,5	22,4	29,1	12,0	20,9	5,3
Cantabria	489	20,9	34,7	25,0	9,5	9,9	6,4
Castilla y León	2.166	14,5	30,1	35,2	8,0	12,2	5,9
Castilla-La Mancha	1.617	10,2	24,3	31,0	14,1	20,4	5,2
Cataluña	5.966	14,3	30,8	33,7	8,2	13,0	5,9
Comunidad Valenciana	4.000	12,9	27,4	25,7	14,8	19,2	5,4
Extremadura	906	14,8	23,0	24,5	10,5	27,1	5,0
Galicia	2.397	20,3	26,2	25,7	10,3	17,4	5,8
Madrid (Comunidad de)	5.070	15,6	37,4	29,6	7,1	10,2	6,2
Murcia (Región de)	1.119	7,2	20,1	27,1	22,5	23,0	4,6
Navarra (Comunidad Foral de)	500	25,8	31,2	25,7	6,1	11,2	6,6
País Vasco	1.841	19,0	44,9	22,8	5,4	7,8	6,7
Rioja (La)	261	14,6	31,6	27,7	9,3	16,7	5,7
Ceuta y Melilla	108	11,6	18,8	23,6	11,2	34,8	4,3
TAMAÑO DE MUNICIPIO							
Capitales de provincia	12.576	18,9	32,5	28,6	7,8	12,2	6,2
Más de 100.000 habitantes	3.495	15,6	33,0	26,4	8,6	16,4	5,8
De 50.001 a 100.000 habitantes	3.538	18,7	29,1	26,1	9,8	16,4	5,8
De 10.001 a 50.000 habitantes	9.662	13,6	26,5	27,7	11,4	20,8	5,3
De menos de 10.001 habitantes	8.254	13,2	24,6	27,9	10,6	23,8	5,1

3.20 Personas que suelen leer prensa o publicaciones periódicas al menos una vez al mes

(En porcentaje del total horizontal)

	TOTAL (Miles)	Prensa diaria de información general			Prensa deportiva	Revistas culturales	Otras revistas
		Total	En papel No gratuita	En papel Gratuita			
TOTAL (Miles)	37.526	27.704	24.408	15.566	5.288	9.432	12.712
%	100	73,8	65,0	41,5	14,1	25,1	33,9
GÉNERO							
Varones	18.401	79,8	72,4	42,8	18,7	43,9	26,5
Mujeres	19.126	68,1	58,0	40,2	9,7	7,1	15,5
EDAD							
De 15 a 19 años	2.282	60,9	47,2	34,9	16,7	36,7	44,2
De 20 a 24 años	2.832	80,0	65,3	53,2	24,2	33,9	41,7
De 25 a 34 años	7.552	79,5	68,6	46,4	21,2	30,7	38,6
De 35 a 44 años	7.156	82,4	74,3	46,7	17,4	27,9	35,9
De 45 a 54 años	5.816	80,9	73,1	45,7	15,3	24,0	30,9
De 55 a 64 años	4.676	74,5	67,9	39,8	7,1	21,8	30,7
De 65 a 74 años	3.736	62,1	55,5	31,6	3,3	16,0	27,1
De 75 años y más	3.476	47,3	42,9	20,5	1,0	8,7	22,6
SITUACIÓN PERSONAL							
Soltero en casa de sus padres	8.367	76,6	65,1	46,1	21,9	36,3	39,4
Soltero independiente, divorciado separado o viudo (con o sin hijos)	4.772	67,8	58,6	37,0	11,2	17,4	32,8
Casado o en pareja							
-Sin hijos	4.180	76,8	66,5	42,1	17,5	24,5	34,6
-Con hijos menores de 18 años	9.181	79,4	71,2	46,6	16,5	26,7	35,0
-Con hijos de 18 años en adelante en casa	5.652	73,2	66,6	38,5	7,3	20,9	30,6
-Viviendo solos (por hijos mayores)	3.885	68,1	62,0	34,0	4,4	18,4	28,3
Otros	1.490	52,7	46,0	27,8	6,1	12,8	24,7
NIVEL DE ESTUDIOS							
Sin completar escolarización básica	5.788	40,5	34,8	17,8	1,0	10,9	20,2
Escolarización básica sin título	8.583	67,3	59,2	34,2	4,5	24,8	32,5
Escolarización básica con título	8.051	76,2	67,1	41,6	8,6	29,3	35,3
Bachillerato	4.804	86,8	75,4	55,0	22,9	30,5	38,0
Formación profesional	4.493	86,1	75,1	51,3	21,3	32,8	39,0
Enseñanza universitaria	5.807	93,2	84,7	56,9	36,1	23,7	40,4
SITUACIÓN LABORAL							
Trabajando	19.852	83,5	74,3	47,6	19,2	31,7	34,8
Parado	2.389	73,5	62,2	44,5	13,6	21,4	37,5
Jubilado o retirado del trabajo	6.211	61,6	56,4	28,6	3,7	19,7	22,9
Estudiante	2.995	72,9	58,6	47,0	23,7	36,5	43,9
Labores del hogar	5.514	55,8	48,0	31,1	3,0	3,9	37,0
Otros	565	49,0	45,4	26,4	8,2	16,3	23,9
COMUNIDAD AUTÓNOMA							
Andalucía	6.549	61,2	51,3	36,4	12,6	23,6	29,7
Aragón	1.093	81,7	73,8	53,3	11,2	25,9	36,9
Asturias (Principado de)	945	86,7	83,8	38,9	17,3	29,3	31,7
Baleares (Illes)	841	80,7	78,1	33,6	19,8	26,3	42,0
Canarias	1.661	77,5	75,5	15,5	10,2	25,9	40,9
Cantabria	489	88,0	83,9	51,2	22,2	34,9	50,6
Castilla y León	2.166	77,6	73,4	30,5	12,6	26,8	32,1
Castilla-La Mancha	1.617	56,0	49,6	27,3	13,8	21,1	24,6
Cataluña	5.966	74,3	63,8	43,7	10,9	19,4	30,4
Comunidad Valenciana	4.000	69,7	59,7	46,2	13,9	27,4	38,6
Extremadura	906	62,3	55,5	24,2	11,5	25,5	27,0
Galicia	2.397	78,2	77,0	29,2	9,9	27,9	34,2
Madrid (Comunidad de)	5.070	82,9	63,8	66,5	21,8	27,8	36,0
Murcia (Región de)	1.119	65,9	58,8	45,4	14,1	23,6	23,1
Navarra (Comunidad Foral de)	500	88,4	85,7	34,2	12,7	25,9	45,6
País Vasco	1.841	91,0	87,2	41,4	16,5	28,7	44,6
Rioja (La)	261	81,9	76,9	49,3	15,9	28,7	37,5
Ceuta y Melilla	108	65,8	62,2	18,0	14,3	25,8	35,1
TAMAÑO DE MUNICIPIO							
Capitales de provincia	12.576	82,6	71,7	54,2	17,4	26,3	36,1
Más de 100.000 habitantes	3.495	76,1	62,8	56,4	15,3	24,0	33,2
De 50.001 a 100.000 habitantes	3.538	77,2	65,5	48,5	14,6	25,1	37,2
De 10.001 a 50.000 habitantes	9.662	69,3	62,6	32,8	12,2	24,9	31,6
De menos de 10.001 habitantes	8.254	63,3	58,5	22,9	10,5	24,1	32,0

3.21 Personas según la frecuencia del hábito de lectura de prensa diaria de información general

(En porcentaje del total horizontal)

	TOTAL (Miles)	Total suelen leer al menos una vez al mes	Todos o casi todos los días	3 ó 4 días por semana	1 ó 2 días por semana	Solo los fines de semana	De 1 a 3 veces al mes	Con menos frecuencia	Nunca o casi nunca
TOTAL (Miles)	37.526	27.704	14.001	5.098	4.729	2.180	1.696	1.329	8.493
%	100	73,8	37,3	13,6	12,6	5,8	4,5	3,5	22,6
GÉNERO									
Varones	18.401	79,8	45,6	14,1	11,3	5,1	3,7	2,8	17,4
Mujeres	19.126	68,1	29,4	13,1	13,9	6,5	5,3	4,3	27,7
EDAD									
De 15 a 19 años	2.282	60,9	22,1	11,9	12,9	8,0	6,0	4,8	34,3
De 20 a 24 años	2.832	80,0	38,5	16,7	15,6	4,0	5,2	3,4	16,6
De 25 a 34 años	7.552	79,5	39,6	16,5	13,0	5,8	4,7	3,4	17,1
De 35 a 44 años	7.156	82,4	42,8	15,4	13,0	6,9	4,4	2,8	14,8
De 45 a 54 años	5.816	80,9	45,7	12,9	13,0	5,6	3,7	3,2	15,9
De 55 a 64 años	4.676	74,5	38,0	13,7	12,4	6,3	4,2	3,4	22,2
De 65 a 74 años	3.736	62,1	31,2	10,2	12,1	4,8	3,8	4,4	33,5
De 75 años y más	3.476	47,3	21,8	6,8	8,6	4,6	5,5	4,4	48,3
SITUACIÓN PERSONAL									
Soltero en casa de sus padres	8.367	76,6	38,0	15,0	13,0	5,5	5,1	3,6	19,8
Soltero independiente, divorciado separado o viudo (con o sin hijos)	4.772	67,8	34,4	11,6	12,1	4,7	4,9	3,3	28,9
Casado o en pareja									
-Sin hijos	4.180	76,8	37,5	14,3	13,7	6,4	4,9	3,5	19,7
-Con hijos menores de 18 años	9.181	79,4	40,5	14,8	13,1	6,4	4,6	3,2	17,4
-Con hijos de 18 años en adelante en casa	5.652	73,2	39,3	12,1	11,9	5,9	4,0	4,0	22,9
-Viviendo solos (por hijos mayores)	3.885	68,1	33,2	13,5	11,6	6,2	3,6	3,4	28,5
Otros	1.490	52,7	25,5	8,1	11,2	4,7	3,1	5,2	42,1
NIVEL DE ESTUDIOS									
Sin completar escolarización básica	5.788	40,5	14,0	7,0	9,7	4,6	5,1	4,5	55,0
Escolarización básica sin título	8.583	67,3	29,5	12,8	12,5	7,2	5,3	4,7	28,0
Escolarización básica con título	8.051	76,2	33,0	15,2	15,1	7,1	5,7	4,2	19,6
Bachillerato	4.804	86,8	46,9	16,4	15,6	4,7	3,1	3,1	10,1
Formación profesional	4.493	86,1	48,8	16,5	12,0	5,4	3,4	2,2	11,7
Enseñanza universitaria	5.807	93,2	61,2	14,3	10,2	4,3	3,1	1,2	5,6
SITUACIÓN LABORAL									
Trabajando	19.852	83,5	45,8	15,7	12,7	5,6	3,6	2,7	13,8
Parado	2.389	73,5	30,6	12,9	17,0	5,1	7,8	4,8	21,8
Jubilado o retirado del trabajo	6.211	61,6	31,1	9,9	10,3	5,4	4,9	3,9	34,4
Estudiante	2.995	72,9	32,8	14,0	13,4	7,5	5,1	3,7	23,4
Labores del hogar	5.514	55,8	20,1	10,8	13,1	6,5	5,4	5,5	38,7
Otros	565	49,0	26,6	7,7	7,0	3,9	4,0	5,4	45,6
COMUNIDAD AUTÓNOMA									
Andalucía	6.549	61,2	30,1	9,9	10,8	4,7	5,7	4,1	34,7
Aragón	1.093	81,7	45,8	10,3	12,0	8,8	4,8	2,3	16,0
Asturias (Principado de)	945	86,7	54,7	13,8	9,7	5,4	3,1	1,7	11,6
Baleares (Illes)	841	80,7	40,5	15,1	13,4	9,2	2,5	3,2	16,1
Canarias	1.661	77,5	32,8	13,1	15,7	10,6	5,4	2,4	20,0
Cantabria	489	88,0	51,2	13,4	10,8	8,8	3,7	1,6	10,4
Castilla y León	2.166	77,6	33,9	14,6	14,2	10,3	4,6	4,9	17,6
Castilla-La Mancha	1.617	56,0	18,4	13,0	12,5	6,1	6,0	4,5	39,5
Cataluña	5.966	74,3	36,5	14,5	14,1	5,2	4,0	3,2	22,5
Comunidad Valenciana	4.000	69,7	34,0	12,2	12,7	5,7	5,1	4,1	26,2
Extremadura	906	62,3	28,6	8,0	11,1	8,4	6,2	5,8	31,9
Galicia	2.397	78,2	46,2	11,4	10,6	6,0	4,1	2,6	19,2
Madrid (Comunidad de)	5.070	82,9	45,5	19,5	12,2	2,4	3,3	4,0	13,1
Murcia (Región de)	1.119	65,9	25,3	13,4	14,6	5,5	7,2	3,1	31,0
Navarra (Comunidad Foral de)	500	88,4	55,8	10,9	10,8	5,7	5,2	3,0	8,6
País Vasco	1.841	91,0	49,6	18,4	15,3	6,1	1,6	1,9	7,1
Rioja (La)	261	81,9	47,3	12,3	11,5	7,1	3,7	1,3	16,8
Ceuta y Melilla	108	65,8	33,9	7,5	10,2	5,4	8,8	5,5	28,7
TAMAÑO DE MUNICIPIO									
Capitales de provincia	12.576	82,6	47,6	14,6	12,0	4,8	3,7	3,2	14,2
Más de 100.000 habitantes	3.495	76,1	41,3	14,8	13,1	3,8	3,1	2,9	21,1
De 50.001 a 100.000 habitantes	3.538	77,2	39,3	15,3	13,4	5,0	4,2	2,5	20,3
De 10.001 a 50.000 habitantes	9.662	69,3	32,2	12,8	12,9	7,1	4,4	3,8	26,9
De menos de 10.001 habitantes	8.254	63,3	25,1	11,7	12,7	7,1	6,7	4,6	32,2

3.21.1 Personas según la frecuencia del hábito de lectura de prensa diaria de información general en papel, no gratuita

(En porcentaje del total horizontal)

	TOTAL (Miles)	Total suelen leer al menos una vez al mes	Todos o casi todos los días	3 ó 4 días por semana	1 ó 2 días por semana	Solo los fines de semana	De 1 a 3 veces al mes	Con menos frecuencia	Nunca o casi nunca
TOTAL (Miles)	37.526	24.408	10.910	3.920	4.707	3.038	1.833	1.854	11.265
%	100	65,0	29,1	10,4	12,5	8,1	4,9	4,9	30,0
GÉNERO									
Varones	18.401	72,4	37,0	11,7	12,0	7,1	4,6	4,0	23,6
Mujeres	19.126	58,0	21,4	9,3	13,1	9,0	5,2	5,8	36,2
EDAD									
De 15 a 19 años	2.282	47,2	12,8	8,6	12,3	8,5	5,0	6,3	46,4
De 20 a 24 años	2.832	65,3	24,3	11,9	15,0	6,5	7,6	4,7	30,0
De 25 a 34 años	7.552	68,6	29,1	12,5	13,4	8,5	5,0	5,4	26,0
De 35 a 44 años	7.156	74,3	33,4	12,2	13,6	9,8	5,4	4,8	20,9
De 45 a 54 años	5.816	73,1	37,5	10,0	13,3	8,4	3,9	4,7	22,3
De 55 a 64 años	4.676	67,9	31,5	10,8	12,2	9,3	4,0	4,0	28,1
De 65 a 74 años	3.736	55,5	27,0	8,5	10,8	5,4	3,7	5,0	39,5
De 75 años y más	3.476	42,9	19,6	4,6	7,8	5,5	5,3	5,1	52,0
SITUACIÓN PERSONAL									
Soltero en casa de sus padres	8.367	65,1	26,4	11,6	13,6	7,5	5,9	4,7	30,2
Soltero independiente, divorciado separado o viudo (con o sin hijos)	4.772	58,6	27,5	8,2	10,5	7,7	4,7	5,1	36,3
Casado o en pareja									
-Sin hijos	4.180	66,5	27,8	11,8	13,1	8,3	5,5	5,4	28,1
-Con hijos menores de 18 años	9.181	71,2	31,5	11,4	13,6	9,4	5,2	4,7	24,1
-Con hijos de 18 años en adelante en casa	5.652	66,6	34,0	9,4	11,6	7,8	3,7	5,1	28,3
-Viviendo solos (por hijos mayores)	3.885	62,0	28,7	10,1	11,4	7,9	3,9	4,5	33,4
Otros	1.490	46,0	20,0	5,9	11,1	5,8	3,2	6,0	48,0
NIVEL DE ESTUDIOS									
Sin completar escolarización básica	5.788	34,8	11,8	5,1	7,9	5,1	4,9	5,1	60,1
Escolarización básica sin título	8.583	59,2	24,8	9,5	11,9	7,9	5,0	5,5	35,3
Escolarización básica con título	8.051	67,1	25,6	11,9	15,1	9,4	5,1	5,8	27,1
Bachillerato	4.804	75,4	34,4	12,9	14,8	8,1	5,3	5,1	19,6
Formación profesional	4.493	75,1	36,4	12,5	13,4	8,7	4,0	3,9	21,0
Enseñanza universitaria	5.807	84,7	47,3	11,5	12,0	9,0	4,8	3,4	11,9
SITUACIÓN LABORAL									
Trabajando	19.852	74,3	35,6	12,5	13,2	8,6	4,4	4,2	21,4
Parado	2.389	62,2	22,5	8,7	17,0	7,2	7,0	6,4	31,4
Jubilado o retirado del trabajo	6.211	56,4	28,1	7,8	9,3	6,3	4,9	4,8	38,8
Estudiante	2.995	58,6	18,7	10,6	13,3	9,9	6,2	5,7	35,7
Labores del hogar	5.514	48,0	16,1	7,1	11,9	7,8	5,1	6,6	45,4
Otros	565	45,4	19,3	7,7	7,9	6,1	4,5	4,9	49,7
COMUNIDAD AUTÓNOMA									
Andalucía	6.549	51,3	22,9	7,8	9,9	5,2	5,5	5,1	43,6
Aragón	1.093	73,8	36,1	6,9	14,1	12,4	4,3	3,4	22,7
Asturias (Principado de)	945	83,8	47,8	13,7	11,4	6,8	4,1	1,8	14,4
Baleares (Illes)	841	78,1	37,8	14,7	13,8	9,4	2,4	2,8	19,1
Canarias	1.661	75,5	30,4	12,5	15,3	11,4	5,9	2,5	22,0
Cantabria	489	83,9	45,1	12,4	10,8	12,8	2,8	1,6	14,5
Castilla y León	2.166	73,4	30,4	13,7	13,1	11,7	4,6	5,7	20,9
Castilla-La Mancha	1.617	49,6	14,3	11,0	10,6	7,8	5,9	5,9	44,5
Cataluña	5.966	63,8	26,9	9,5	15,1	7,5	4,9	4,3	31,9
Comunidad Valenciana	4.000	59,7	25,4	9,1	9,7	10,6	4,8	6,0	34,3
Extremadura	906	55,5	24,4	7,9	9,6	8,5	5,1	7,2	37,3
Galicia	2.397	77,0	42,5	11,5	11,9	6,8	4,3	2,7	20,2
Madrid (Comunidad de)	5.070	63,8	27,4	10,5	14,2	6,6	5,1	8,4	27,8
Murcia (Región de)	1.119	58,8	20,7	11,4	12,3	7,6	6,8	3,1	38,1
Navarra (Comunidad Foral de)	500	85,7	50,9	10,9	11,6	6,9	5,4	3,1	11,1
País Vasco	1.841	87,2	41,3	16,8	16,7	9,9	2,5	3,2	9,6
Rioja (La)	261	76,9	38,5	11,6	10,7	12,5	3,6	1,9	21,2
Ceuta y Melilla	108	62,2	31,6	6,7	9,4	5,8	8,7	5,4	32,5
TAMAÑO DE MUNICIPIO									
Capitales de provincia	12.576	71,7	36,3	10,6	12,0	8,0	4,9	5,4	22,9
Más de 100.000 habitantes	3.495	62,8	27,3	10,5	14,7	6,0	4,3	3,9	33,4
De 50.001 a 100.000 habitantes	3.538	65,5	29,3	10,3	13,4	8,4	4,1	4,3	30,2
De 10.001 a 50.000 habitantes	9.662	62,6	26,1	10,3	12,7	8,7	4,8	4,7	32,7
De menos de 10.001 habitantes	8.254	58,5	22,3	10,3	11,9	8,3	5,6	5,3	36,3

3. LECTURA Y BIBLIOTECAS

3.21.2 Personas según la frecuencia del hábito de lectura de prensa diaria de información general en papel, gratuita

(En porcentaje del total horizontal)

	TOTAL (Miles)	Total suelen leer al menos una vez al mes	Todos o casi todos los días	3 ó 4 días por semana	1 ó 2 días por semana	De 1 a 3 veces al mes	Con menos frecuencia	Nunca o casi nunca
TOTAL (Miles)	37.526	15.566	5.583	3.340	4.437	2.207	1.902	20.058
%	100	41,5	14,9	8,9	11,8	5,9	5,1	53,4
GÉNERO								
Varones	18.401	42,8	15,9	9,3	11,6	6,0	5,5	51,7
Mujeres	19.126	40,2	13,9	8,5	12,1	5,8	4,6	55,2
EDAD								
De 15 a 19 años	2.282	34,9	12,6	7,5	8,9	6,0	5,4	59,7
De 20 a 24 años	2.832	53,2	19,7	12,8	14,4	6,3	5,9	40,9
De 25 a 34 años	7.552	46,4	16,1	10,4	14,2	5,7	5,8	47,7
De 35 a 44 años	7.156	46,7	17,2	9,9	13,0	6,5	5,2	48,1
De 45 a 54 años	5.816	45,7	18,1	8,6	12,3	6,8	5,4	48,9
De 55 a 64 años	4.676	39,8	14,2	8,6	11,0	6,1	4,4	55,8
De 65 a 74 años	3.736	31,6	10,6	6,8	9,4	4,8	4,6	63,8
De 75 años y más	3.476	20,5	5,3	4,7	6,7	3,8	3,2	76,3
SITUACIÓN PERSONAL								
Soltero en casa de sus padres	8.367	46,1	17,4	10,0	12,6	6,1	5,7	48,2
Soltero independiente, divorciado separado o viudo (con o sin hijos)	4.772	37,0	13,0	8,4	10,5	5,1	4,1	59,0
Casado o en pareja								
-Sin hijos	4.180	42,1	14,2	9,6	13,3	5,0	5,0	52,9
-Con hijos menores de 18 años	9.181	46,6	17,6	9,0	13,2	6,9	5,3	48,1
-Con hijos de 18 años en adelante en casa	5.652	38,5	12,4	8,5	11,5	6,1	5,4	56,1
-Viviendo solos (por hijos mayores)	3.885	34,0	12,4	7,5	8,7	5,3	4,2	61,9
Otros	1.490	27,8	8,4	6,7	8,3	4,4	4,4	67,8
NIVEL DE ESTUDIOS								
Sin completar escolarización básica	5.788	17,8	4,5	3,9	6,1	3,4	3,6	78,6
Escolarización básica sin título	8.583	34,2	10,5	7,8	10,4	5,5	4,8	61,0
Escolarización básica con título	8.051	41,6	13,6	9,2	11,5	7,3	5,6	52,8
Bachillerato	4.804	55,0	21,0	11,3	16,9	5,8	5,0	40,0
Formación profesional	4.493	51,3	21,3	10,4	13,5	6,0	4,8	44,0
Enseñanza universitaria	5.807	56,9	23,4	11,9	14,7	6,9	6,5	36,6
SITUACIÓN LABORAL								
Trabajando	19.852	47,6	18,2	10,0	13,5	5,9	5,5	46,8
Parado	2.389	44,5	11,6	8,5	14,5	9,9	5,2	50,3
Jubilado o retirado del trabajo	6.211	28,6	8,8	6,1	8,7	5,0	3,8	67,7
Estudiante	2.995	47,0	20,0	11,2	9,8	5,9	5,1	47,9
Labores del hogar	5.514	31,1	8,5	7,6	9,9	5,0	4,7	64,2
Otros	565	26,4	12,5	3,1	4,7	6,1	5,9	67,7
COMUNIDAD AUTÓNOMA								
Andalucía	6.549	36,4	12,6	6,7	12,2	5,1	5,4	58,2
Aragón	1.093	53,3	22,0	9,5	11,1	10,7	3,4	43,3
Asturias (Principado de)	945	38,9	11,3	9,8	11,0	6,8	3,3	57,8
Baleares (Illes)	841	33,6	7,5	8,8	13,6	3,7	6,1	60,4
Canarias	1.661	15,5	4,0	3,4	3,8	4,2	4,4	80,1
Cantabria	489	51,2	3,5	3,3	17,4	27,1	5,1	43,7
Castilla y León	2.166	30,5	5,5	4,1	13,3	7,6	6,9	62,6
Castilla-La Mancha	1.617	27,3	6,5	6,7	9,1	5,0	4,6	68,1
Cataluña	5.966	43,7	17,7	11,1	10,9	4,0	3,6	52,7
Comunidad Valenciana	4.000	46,2	15,3	8,7	13,5	8,7	5,8	47,9
Extremadura	906	24,2	3,0	2,7	7,2	11,3	13,0	62,8
Galicia	2.397	29,2	13,9	4,1	7,3	4,0	2,4	68,4
Madrid (Comunidad de)	5.070	66,5	28,5	18,3	15,4	4,4	5,9	27,6
Murcia (Región de)	1.119	45,4	10,8	10,5	17,4	6,8	6,0	48,6
Navarra (Comunidad Foral de)	500	34,2	12,1	6,1	11,7	4,3	3,8	62,0
País Vasco	1.841	41,4	17,7	7,3	11,5	4,9	4,7	53,9
Rioja (La)	261	49,3	20,8	6,5	17,4	4,6	2,6	48,0
Ceuta y Melilla	108	18,0	4,1	2,4	5,1	6,4	3,3	78,6
TAMAÑO DE MUNICIPIO								
Capitales de provincia	12.576	54,2	21,8	12,4	14,5	5,6	5,7	40,0
Más de 100.000 habitantes	3.495	56,4	25,5	13,0	13,8	4,1	3,9	39,6
De 50.001 a 100.000 habitantes	3.538	48,5	16,2	11,6	14,4	6,4	3,7	47,7
De 10.001 a 50.000 habitantes	9.662	32,8	9,7	6,6	10,6	5,9	5,0	62,2
De menos de 10.001 habitantes	8.254	22,9	5,4	3,4	7,3	6,8	5,2	71,9

3.2.1.3 Personas según la frecuencia del hábito de lectura de prensa diaria de información general en Internet

(En porcentaje del total horizontal)

	TOTAL (Miles)	Total suelen leer al menos una vez al mes	Todos o casi todos los días	3 ó 4 días por semana	1 ó 2 días por semana	De 1 a 3 veces al mes	Con menos frecuencia	Nunca o casi nunca
TOTAL (Miles)	37.526	5.288	2.159	1.047	1.449	632	959	31.280
%	100	14,1	5,8	2,8	3,8	1,7	2,6	83,4
GÉNERO								
Varones	18.401	18,7	8,3	3,6	5,0	1,7	2,8	78,5
Mujeres	19.126	9,7	3,3	2,0	2,8	1,6	2,3	88,0
EDAD								
De 15 a 19 años	2.282	16,7	4,6	2,7	7,3	2,2	2,0	81,3
De 20 a 24 años	2.832	24,2	8,9	4,4	8,0	3,0	4,6	71,2
De 25 a 34 años	7.552	21,2	8,2	4,6	5,7	2,7	3,7	75,1
De 35 a 44 años	7.156	17,4	7,4	3,4	4,8	1,7	2,9	79,7
De 45 a 54 años	5.816	15,3	6,9	3,2	3,5	1,6	3,0	81,8
De 55 a 64 años	4.676	7,1	4,0	1,1	1,0	1,0	1,7	91,1
De 65 a 74 años	3.736	3,3	1,3	0,8	0,6	0,5	0,8	95,9
De 75 años y más	3.476	1,0	0,4	0,1	0,3	0,2	0,4	98,6
SITUACIÓN PERSONAL								
Soltero en casa de sus padres	8.367	21,9	8,0	4,2	6,8	3,0	3,4	74,7
Soltero independiente, divorciado separado o viudo (con o sin hijos)	4.772	11,2	5,0	2,3	2,7	1,1	1,8	87,0
Casado o en pareja								
-Sin hijos	4.180	17,5	7,8	3,2	4,8	1,8	2,4	80,1
-Con hijos menores de 18 años	9.181	16,5	6,6	3,6	4,6	1,8	3,1	80,4
-Con hijos de 18 años en adelante en casa	5.652	7,3	3,7	1,6	1,0	1,0	2,4	90,4
-Viviendo solos (por hijos mayores)	3.885	4,4	1,9	0,6	1,4	0,4	1,0	94,6
Otros	1.490	6,1	2,6	1,0	1,3	1,3	2,1	91,8
NIVEL DE ESTUDIOS								
Sin completar escolarización básica	5.788	1,0	0,3	0,1	0,3	0,2	0,6	98,4
Escolarización básica sin título	8.583	4,5	1,7	0,7	1,4	0,6	1,7	93,8
Escolarización básica con título	8.051	8,6	3,2	1,6	2,6	1,3	1,6	89,7
Bachillerato	4.804	22,9	8,0	5,0	7,4	2,5	3,9	73,1
Formación profesional	4.493	21,3	8,6	3,9	6,3	2,5	4,9	73,8
Enseñanza universitaria	5.807	36,1	16,7	7,5	7,8	4,0	4,1	59,8
SITUACIÓN LABORAL								
Trabajando	19.852	19,2	8,4	3,9	4,9	2,1	3,2	77,5
Parado	2.389	13,6	5,0	2,8	3,6	2,3	3,0	83,4
Jubilado o retirado del trabajo	6.211	3,7	1,8	0,6	0,7	0,6	0,8	95,5
Estudiante	2.995	23,7	7,0	4,0	9,9	2,7	3,4	72,9
Labores del hogar	5.514	3,0	0,7	0,6	1,0	0,6	1,5	95,5
Otros	565	8,1	4,5	2,2	0,6	0,7	1,3	90,5
COMUNIDAD AUTÓNOMA								
Andalucía	6.549	12,6	5,7	1,7	3,2	2,0	2,7	84,6
Aragón	1.093	11,2	5,8	1,8	2,7	0,8	3,4	85,4
Asturias (Principado de)	945	17,3	7,4	3,2	5,4	1,3	2,8	79,9
Balears (Illes)	841	19,8	7,3	2,6	7,3	2,6	2,5	77,7
Canarias	1.661	10,2	3,6	2,2	2,9	1,5	1,8	88,1
Cantabria	489	22,2	11,6	3,7	5,2	1,9	2,3	75,4
Castilla y León	2.166	12,6	4,2	2,8	4,4	1,2	2,8	84,5
Castilla-La Mancha	1.617	13,8	4,9	3,2	3,8	1,8	2,8	83,3
Cataluña	5.966	10,9	4,6	2,2	2,8	1,3	1,8	87,3
Comunidad Valenciana	4.000	13,9	6,4	2,3	3,8	1,4	2,7	83,4
Extremadura	906	11,5	5,3	2,4	3,6	0,3	1,7	86,8
Galicia	2.397	9,9	4,5	1,4	2,7	1,3	1,0	89,1
Madrid (Comunidad de)	5.070	21,8	7,2	5,9	6,1	2,5	3,6	74,6
Murcia (Región de)	1.119	14,1	6,3	3,3	2,5	1,9	2,2	83,7
Navarra (Comunidad Foral de)	500	12,7	7,3	1,3	2,8	1,2	4,2	83,1
País Vasco	1.841	16,5	6,1	3,6	4,3	2,5	3,1	80,4
Rioja (La)	261	15,9	9,3	2,1	4,2	0,4	0,9	83,2
Ceuta y Melilla	108	14,3	5,0	2,6	4,3	2,4	3,0	82,7
TAMAÑO DE MUNICIPIO								
Capitales de provincia	12.576	17,4	7,5	3,4	4,5	2,1	2,9	79,6
Más de 100.000 habitantes	3.495	15,3	6,3	2,9	4,4	1,7	2,5	82,3
De 50.001 a 100.000 habitantes	3.538	14,6	5,7	3,0	4,5	1,3	3,0	82,4
De 10.001 a 50.000 habitantes	9.662	12,2	5,3	2,5	3,5	1,0	2,7	85,1
De menos de 10.001 habitantes	8.254	10,5	3,5	2,1	2,9	2,1	1,6	87,9

3.22 Personas que suelen leer prensa diaria de información general al menos una vez al mes según la frecuencia de lectura de determinadas secciones

(En porcentaje del total horizontal)

	Total suelen leer al menos una vez al mes (Miles)	Cultura	Ciencia y tecnología	Crítica de cine	Crítica de TV.	Crítica de teatro	Crítica de música	Crítica de arte y exposiciones	Ninguna de ellas
TOTAL (Miles)	27.704	11.471	7.628	8.406	7.395	4.528	6.318	4.796	12.357
%	100	41,4	27,5	30,3	26,7	16,3	22,8	17,3	44,6
GÉNERO									
Varones	14.684	36,7	28,9	27,8	23,6	14,2	21,6	15,7	48,2
Mujeres	13.019	46,7	26,0	33,2	30,2	18,8	24,2	19,1	40,5
EDAD									
De 15 a 19 años	1.390	29,3	22,4	30,1	24,3	9,8	28,5	11,4	44,8
De 20 a 24 años	2.264	37,2	25,8	33,4	26,2	11,9	29,4	13,3	42,8
De 25 a 34 años	6.003	42,5	31,9	36,3	28,8	15,7	26,6	17,9	39,8
De 35 a 44 años	5.896	42,6	28,8	32,6	26,4	17,1	23,9	18,0	43,8
De 45 a 54 años	4.705	44,0	29,7	28,7	27,0	19,1	20,8	19,9	44,1
De 55 a 64 años	3.483	43,9	25,6	29,2	28,0	18,9	19,8	19,8	46,4
De 65 a 74 años	2.320	40,3	22,8	21,0	24,1	17,5	17,3	16,9	50,9
De 75 años y más	1.643	38,1	18,4	16,9	22,7	12,4	11,3	11,2	56,0
SITUACIÓN PERSONAL									
Soltero en casa de sus padres	6.408	39,0	28,5	35,1	27,1	13,9	28,1	15,8	40,7
Soltero independiente, divorciado separado o viudo (con o sin hijos)	3.235	42,6	25,5	29,0	26,1	16,9	21,8	17,9	44,8
Casado o en pareja									
-Sin hijos	3.210	42,4	27,8	31,2	28,2	18,3	23,6	17,8	43,3
-Con hijos menores de 18 años	7.287	42,7	30,3	31,3	27,3	17,0	23,5	18,5	44,1
-Con hijos de 18 años en adelante en casa	4.135	41,1	25,8	27,2	27,2	17,9	18,6	18,2	48,8
-Viviendo solos (por hijos mayores)	2.645	40,0	21,9	20,5	21,3	13,8	14,5	14,4	50,4
Otros	785	46,1	29,6	33,8	29,5	21,1	24,1	19,8	43,9
NIVEL DE ESTUDIOS									
Sin completar escolarización básica	2.343	22,9	12,4	11,7	16,4	6,7	8,9	7,4	69,0
Escolarización básica sin título	5.776	30,9	17,9	21,4	22,4	10,8	14,8	11,6	57,8
Escolarización básica con título	6.134	36,9	21,8	26,8	27,2	15,6	20,8	13,3	47,6
Bachillerato	4.172	45,5	32,6	38,8	31,1	18,7	29,1	20,1	37,9
Formación profesional	3.868	43,5	29,8	30,8	25,4	15,1	24,7	17,3	41,3
Enseñanza universitaria	5.410	61,2	45,4	45,2	32,7	26,3	33,4	30,1	24,1
SITUACIÓN LABORAL									
Trabajando	16.580	42,7	30,4	32,7	27,1	17,8	24,5	18,8	42,9
Parado	1.755	39,5	24,0	30,8	26,0	13,3	22,6	15,8	44,3
Jubilado o retirado del trabajo	3.829	39,1	21,9	20,8	23,0	14,0	14,7	14,2	52,7
Estudiante	2.183	36,5	27,4	35,6	26,1	9,9	30,3	14,2	37,1
Labores del hogar	3.079	42,3	21,8	26,2	30,3	17,8	19,1	16,7	48,2
Otros	277	35,0	24,5	21,6	24,0	15,2	19,5	13,5	55,8
COMUNIDAD AUTÓNOMA									
Andalucía	4.006	39,0	25,1	29,1	24,7	14,6	23,3	17,6	47,2
Aragón	893	45,3	28,1	26,0	21,2	14,8	21,2	16,4	45,9
Asturias (Principado de)	819	15,1	8,1	8,0	5,6	4,4	7,2	5,2	79,5
Balears (Illes)	678	32,4	23,4	29,0	24,6	18,7	24,3	19,7	54,6
Canarias	1.288	33,1	17,8	22,8	18,1	10,2	14,7	11,8	56,7
Cantabria	430	50,4	42,5	43,1	40,0	25,4	35,3	28,1	33,9
Castilla y León	1.680	41,9	25,7	28,2	26,8	15,5	23,6	18,2	45,2
Castilla-La Mancha	906	40,5	18,5	18,8	13,0	5,9	12,9	8,1	44,7
Cataluña	4.433	45,1	30,4	40,3	35,9	25,6	26,1	19,0	42,7
Comunidad Valenciana	2.790	30,8	22,4	28,1	25,4	13,5	22,0	15,6	49,9
Extremadura	564	33,2	26,9	30,6	28,7	15,5	21,8	17,5	55,4
Galicia	1.874	36,9	26,8	31,6	35,6	16,7	23,8	18,4	45,1
Madrid (Comunidad de)	4.203	50,3	38,4	29,8	22,7	14,3	23,0	18,8	33,2
Murcia (Región de)	738	29,2	17,2	27,7	28,6	11,5	19,1	13,1	49,2
Navarra (Comunidad Foral de)	442	51,9	38,5	28,2	25,1	18,5	26,5	22,1	40,8
País Vasco	1.675	62,3	31,1	37,0	32,7	21,6	28,4	21,1	28,0
Rioja (La)	214	41,2	27,5	31,4	27,8	19,0	27,2	18,7	47,5
Ceuta y Melilla	71	31,7	26,3	25,2	23,8	16,1	21,7	19,4	58,5
TAMAÑO DE MUNICIPIO									
Capitales de provincia	10.393	48,1	32,1	34,7	31,1	18,4	26,3	20,8	37,7
Más de 100.000 habitantes	2.658	42,0	30,2	30,8	27,4	17,0	22,2	16,6	46,3
De 50.001 a 100.000 habitantes	2.731	36,6	26,2	32,1	26,8	15,3	20,1	16,4	47,5
De 10.001 a 50.000 habitantes	6.698	35,5	22,9	26,1	21,4	14,3	20,2	15,0	49,3
De menos de 10.001 habitantes	5.224	37,9	23,7	26,0	24,3	15,0	20,9	14,1	50,0

3.23 Personas según la frecuencia del hábito de lectura de prensa deportiva

(En porcentaje del total horizontal)

	TOTAL (Miles)	Total suelen leer al menos una vez al mes	Todos o casi todos los días	3 ó 4 días por semana	1 ó 2 días por semana	Solo los fines de semana	De 1 a 3 veces al mes	Con menos frecuencia	Nunca o casi nunca
TOTAL (Miles)	37.526	9.432	3.549	1.801	2.016	1.131	936	975	27.119
%	100	25,1	9,5	4,8	5,4	3,0	2,5	2,6	72,3
GÉNERO									
Varones	18.401	43,9	17,3	8,8	8,7	5,0	4,2	3,3	52,7
Mujeres	19.126	7,1	1,9	0,9	2,2	1,1	0,8	1,9	91,1
EDAD									
De 15 a 19 años	2.282	36,7	12,3	7,1	8,8	3,9	4,7	2,3	61,0
De 20 a 24 años	2.832	33,9	13,1	7,0	8,5	3,2	2,1	3,5	62,6
De 25 a 34 años	7.552	30,7	11,5	6,5	6,0	3,9	2,8	3,3	66,0
De 35 a 44 años	7.156	27,9	9,9	6,1	6,1	3,5	2,3	2,5	69,5
De 45 a 54 años	5.816	24,0	10,5	3,9	4,5	2,5	2,7	2,9	73,1
De 55 a 64 años	4.676	21,8	8,0	3,2	4,7	3,2	2,7	2,6	75,6
De 65 a 74 años	3.736	16,0	6,1	2,3	4,0	2,0	1,6	1,7	82,3
De 75 años y más	3.476	8,7	3,2	1,5	1,5	1,1	1,3	1,2	90,1
SITUACIÓN PERSONAL									
Soltero en casa de sus padres	8.367	36,3	14,2	7,7	8,0	3,4	3,0	3,1	60,6
Soltero independiente, divorciado separado o viudo (con o sin hijos)	4.772	17,4	7,7	2,7	3,2	2,2	1,6	1,8	80,8
Casado o en pareja									
-Sin hijos	4.180	24,5	8,8	5,3	4,4	2,9	3,1	2,4	73,0
-Con hijos menores de 18 años	9.181	26,7	9,5	5,0	5,9	3,9	2,4	2,8	70,5
-Con hijos de 18 años en adelante en casa	5.652	20,9	8,1	3,7	3,9	2,6	2,6	3,0	76,1
-Viviendo solos (por hijos mayores)	3.885	18,4	6,0	2,8	4,9	2,5	2,1	2,0	79,6
Otros	1.490	12,8	4,3	1,8	3,6	1,6	1,5	1,6	85,6
NIVEL DE ESTUDIOS									
Sin completar escolarización básica	5.788	10,9	3,6	2,2	2,6	1,1	1,4	1,4	87,8
Escolarización básica sin título	8.583	24,8	9,6	4,9	5,6	3,0	1,8	2,6	72,5
Escolarización básica con título	8.051	29,3	10,6	6,4	5,9	3,2	3,1	2,4	68,3
Bachillerato	4.804	30,5	11,7	5,8	5,9	3,7	3,4	3,0	66,5
Formación profesional	4.493	32,8	12,9	5,8	6,5	5,2	2,5	3,1	64,1
Enseñanza universitaria	5.807	23,7	9,1	3,5	5,8	2,5	2,9	3,3	73,0
SITUACIÓN LABORAL									
Trabajando	19.852	31,7	12,1	6,3	6,4	4,0	2,9	3,0	65,3
Parado	2.389	21,4	7,3	4,0	6,4	1,8	1,9	3,1	75,4
Jubilado o retirado del trabajo	6.211	19,7	7,6	3,3	4,2	2,3	2,4	2,1	78,2
Estudiante	2.995	36,5	13,6	7,0	8,3	3,7	3,8	2,9	60,6
Labores del hogar	5.514	3,9	0,8	0,5	1,2	0,8	0,6	1,7	94,5
Otros	565	16,3	7,5	2,2	2,8	1,7	2,0	0,0	83,7
COMUNIDAD AUTÓNOMA									
Andalucía	6.549	23,6	9,7	4,5	4,9	2,4	2,1	2,3	74,1
Aragón	1.093	25,9	12,3	4,1	4,9	2,8	1,7	2,7	71,4
Asturias (Principado de)	945	29,3	14,4	4,9	5,2	2,9	1,8	2,8	67,9
Balears (Illes)	841	26,3	9,4	4,7	6,5	3,3	2,4	1,3	72,3
Canarias	1.661	25,9	12,4	6,0	3,8	2,1	1,6	1,8	72,3
Cantabria	489	34,9	15,7	3,9	8,6	3,6	3,2	1,7	63,3
Castilla y León	2.166	26,8	7,9	7,6	4,7	3,6	2,9	3,8	69,4
Castilla-La Mancha	1.617	21,1	6,4	5,3	5,8	2,0	1,6	3,4	75,5
Cataluña	5.966	19,4	7,8	3,0	4,4	2,2	1,9	2,0	78,6
Comunidad Valenciana	4.000	27,4	9,6	4,8	5,4	4,4	3,2	2,6	70,0
Extremadura	906	25,5	12,1	3,3	3,1	3,5	3,4	4,3	70,2
Galicia	2.397	27,9	12,9	5,0	4,9	2,6	2,5	0,8	71,4
Madrid (Comunidad de)	5.070	27,8	8,0	6,1	6,8	3,2	3,7	3,8	68,4
Murcia (Región de)	1.119	23,6	7,7	4,1	5,9	3,4	2,5	2,2	74,2
Navarra (Comunidad Foral de)	500	25,9	10,4	4,2	5,9	2,9	2,6	3,5	70,6
País Vasco	1.841	28,7	8,7	5,1	8,5	4,4	1,9	3,4	67,8
Rioja (La)	261	28,7	10,3	4,5	5,5	5,8	2,5	1,9	69,3
Ceuta y Melilla	108	25,8	5,1	3,1	8,9	6,0	2,7	2,2	72,1
TAMAÑO DE MUNICIPIO									
Capitales de provincia	12.576	26,3	9,5	5,2	5,6	3,0	2,9	2,9	70,8
Más de 100.000 habitantes	3.495	24,0	10,3	5,4	4,5	1,7	2,0	2,7	73,3
De 50.001 a 100.000 habitantes	3.538	25,1	9,4	3,5	6,5	2,9	2,6	2,9	72,0
De 10.001 a 50.000 habitantes	9.662	24,9	9,9	4,4	5,4	3,1	2,0	2,5	72,6
De menos de 10.001 habitantes	8.254	24,1	8,5	4,9	4,8	3,4	2,4	2,1	73,8

3.24 Personas según el grado de interés por la lectura de revistas

(Distribución porcentual horizontal)

	TOTAL (Miles)	10-9	8-7	6-5	4-3	2-0	Media
TOTAL (Miles)	37.526	2.978	8.332	12.044	5.019	9.153	4,8
%	100	7,9	22,2	32,1	13,4	24,4	-
GÉNERO							
Varones	18.401	6,5	19,3	31,0	14,2	28,9	4,4
Mujeres	19.126	9,3	25,0	33,1	12,5	20,0	5,1
EDAD							
De 15 a 19 años	2.282	8,4	31,5	31,8	11,2	17,1	5,4
De 20 a 24 años	2.832	7,8	28,9	33,5	12,7	17,0	5,3
De 25 a 34 años	7.552	8,4	26,3	35,0	13,3	16,9	5,3
De 35 a 44 años	7.156	9,5	22,3	32,3	13,9	21,9	5,0
De 45 a 54 años	5.816	8,0	19,6	33,3	14,0	25,1	4,7
De 55 a 64 años	4.676	6,9	19,1	33,6	13,5	26,9	4,5
De 65 a 74 años	3.736	7,3	17,0	27,2	13,6	34,9	4,1
De 75 años y más	3.476	5,3	15,7	25,5	13,0	40,6	3,7
SITUACIÓN PERSONAL							
Soltero en casa de sus padres	8.367	8,1	27,6	35,1	12,1	17,0	5,3
Soltero independiente, divorciado separado o viudo (con o sin hijos)	4.772	8,3	20,9	28,2	14,8	27,7	4,6
Casado o en pareja							
-Sin hijos	4.180	7,6	21,6	34,2	13,4	23,2	4,8
-Con hijos menores de 18 años	9.181	8,4	22,6	32,0	13,7	23,3	4,9
-Con hijos de 18 años en adelante en casa	5.652	8,1	17,1	31,2	14,4	29,2	4,4
-Viviendo solos (por hijos mayores)	3.885	6,4	20,0	29,8	13,0	30,7	4,3
Otros	1.490	6,7	19,8	31,7	10,7	31,1	4,4
NIVEL DE ESTUDIOS							
Sin completar escolarización básica	5.788	3,6	11,0	22,3	14,1	49,0	3,1
Escolarización básica sin título	8.583	8,1	18,6	31,8	15,0	26,6	4,6
Escolarización básica con título	8.051	7,2	23,7	33,8	13,9	21,4	4,9
Bachillerato	4.804	7,4	27,3	37,2	12,7	15,4	5,4
Formación profesional	4.493	9,2	26,0	33,1	12,8	18,9	5,2
Enseñanza universitaria	5.807	12,6	29,4	35,0	10,5	12,5	5,8
SITUACIÓN LABORAL							
Trabajando	19.852	8,6	22,6	34,0	13,5	21,4	5,0
Parado	2.389	8,1	25,0	29,8	14,8	22,4	4,9
Jubilado o retirado del trabajo	6.211	6,1	16,0	26,0	13,6	38,3	3,9
Estudiante	2.995	7,5	33,9	35,1	10,7	12,8	5,7
Labores del hogar	5.514	8,1	20,4	32,3	13,6	25,6	4,7
Otros	565	5,5	21,4	24,7	12,1	36,3	4,1
COMUNIDAD AUTÓNOMA							
Andalucía	6.549	10,0	16,9	26,2	12,1	34,8	4,3
Aragón	1.093	10,4	22,9	28,7	11,4	26,6	4,8
Asturias (Principado de)	945	10,4	26,8	26,4	13,7	22,7	5,0
Baleares (Illes)	841	18,4	25,4	25,3	9,9	21,1	5,4
Canarias	1.661	9,3	17,5	29,0	12,2	31,9	4,3
Cantabria	489	9,2	23,0	31,4	18,5	17,9	5,1
Castilla y León	2.166	5,9	24,6	34,7	12,2	22,6	4,9
Castilla-La Mancha	1.617	7,0	20,6	34,5	14,7	23,2	4,8
Cataluña	5.966	5,6	24,9	40,7	11,4	17,4	5,1
Comunidad Valenciana	4.000	7,8	22,0	29,0	17,3	23,8	4,7
Extremadura	906	9,4	20,1	32,7	8,7	29,0	4,7
Galicia	2.397	7,6	18,0	31,3	15,7	27,3	4,5
Madrid (Comunidad de)	5.070	7,8	25,1	35,3	13,3	18,5	5,1
Murcia (Región de)	1.119	2,9	13,5	28,9	27,7	27,0	4,0
Navarra (Comunidad Foral de)	500	6,9	22,4	33,5	13,2	24,0	4,7
País Vasco	1.841	6,2	35,8	31,0	9,4	17,5	5,4
Rioja (La)	261	6,1	18,8	36,4	12,6	26,0	4,6
Ceuta y Melilla	108	6,6	16,6	23,6	10,6	42,6	3,7
TAMAÑO DE MUNICIPIO							
Capitales de provincia	12.576	8,2	24,4	34,5	12,3	20,7	5,0
Más de 100.000 habitantes	3.495	7,7	21,8	30,3	14,5	25,7	4,7
De 50.001 a 100.000 habitantes	3.538	9,1	24,0	29,7	15,0	22,2	4,9
De 10.001 a 50.000 habitantes	9.662	8,0	21,2	30,8	14,1	25,9	4,7
De menos de 10.001 habitantes	8.254	7,0	19,5	31,8	13,0	28,7	4,5

3.25 Personas según la frecuencia del hábito de lectura de revistas

(En porcentaje del total horizontal)

	TOTAL (Miles)	Total suelen leer al menos una vez al mes	Una o más veces por semana	De 1 a 3 veces al mes	Con menos frecuencia	Nunca o casi nunca
TOTAL (Miles)	37.526	15.248	8.924	6.324	2.843	19.435
%	100	40,6	23,8	16,8	7,6	51,8
GÉNERO						
Varones	18.401	33,6	18,9	14,7	7,2	59,2
Mujeres	19.126	47,4	28,5	18,9	7,9	44,7
EDAD						
De 15 a 19 años	2.282	51,6	31,6	19,9	5,6	42,7
De 20 a 24 años	2.832	50,6	28,7	22,0	5,8	43,6
De 25 a 34 años	7.552	46,6	26,6	20,0	8,1	45,2
De 35 a 44 años	7.156	43,9	25,7	18,2	8,7	47,4
De 45 a 54 años	5.816	38,9	22,3	16,5	8,9	52,2
De 55 a 64 años	4.676	36,8	21,5	15,3	7,7	55,5
De 65 a 74 años	3.736	29,9	18,9	10,9	6,4	63,7
De 75 años y más	3.476	25,1	15,3	9,8	5,9	69,0
SITUACIÓN PERSONAL						
Soltero en casa de sus padres	8.367	48,7	28,8	19,9	7,1	44,2
Soltero independiente, divorciado separado o viudo (con o sin hijos)	4.772	38,9	22,9	16,0	8,3	52,8
Casado o en pareja						
-Sin hijos	4.180	41,6	23,4	18,2	7,6	50,8
-Con hijos menores de 18 años	9.181	42,1	24,3	18,0	8,2	49,7
-Con hijos de 18 años en adelante en casa	5.652	36,2	20,3	15,9	7,7	56,1
-Viviendo solos (por hijos mayores)	3.885	31,7	21,8	9,9	6,1	62,3
Otros	1.490	29,5	15,4	14,1	7,6	62,9
NIVEL DE ESTUDIOS						
Sin completar escolarización básica	5.788	21,7	12,8	8,9	5,7	72,5
Escolarización básica sin título	8.583	36,3	23,2	13,1	6,5	57,2
Escolarización básica con título	8.051	40,6	24,6	15,9	7,8	51,6
Bachillerato	4.804	47,7	26,8	20,9	8,3	44,1
Formación profesional	4.493	47,5	27,7	19,8	8,0	44,4
Enseñanza universitaria	5.807	54,9	29,0	25,9	9,7	35,4
SITUACIÓN LABORAL						
Trabajando	19.852	43,0	24,7	18,3	8,5	48,5
Parado	2.389	44,6	26,1	18,4	6,1	49,3
Jubilado o retirado del trabajo	6.211	26,4	16,6	9,8	5,4	68,2
Estudiante	2.995	54,2	30,3	23,9	6,0	39,8
Labores del hogar	5.514	40,1	24,3	15,7	8,1	51,8
Otros	565	31,0	19,0	12,1	8,8	60,2
COMUNIDAD AUTÓNOMA						
Andalucía	6.549	35,7	21,3	14,4	6,5	57,8
Aragón	1.093	44,0	23,2	20,8	8,6	47,4
Asturias (Principado de)	945	35,2	21,0	14,2	6,8	58,0
Balears (Illes)	841	51,7	33,2	18,4	7,7	40,6
Canarias	1.661	46,1	28,2	17,9	9,1	44,7
Cantabria	489	59,1	31,3	27,8	6,3	34,7
Castilla y León	2.166	39,8	27,6	12,3	6,8	53,4
Castilla-La Mancha	1.617	34,1	21,2	13,0	7,8	58,1
Cataluña	5.966	39,2	20,6	18,6	7,3	53,5
Comunidad Valenciana	4.000	44,6	23,9	20,6	7,6	47,8
Extremadura	906	29,8	15,0	14,8	16,6	53,6
Galicia	2.397	39,9	26,5	13,5	5,0	55,1
Madrid (Comunidad de)	5.070	41,8	24,6	17,3	8,2	50,0
Murcia (Región de)	1.119	29,6	15,5	14,0	6,4	64,0
Navarra (Comunidad Foral de)	500	50,5	31,2	19,3	11,2	38,3
País Vasco	1.841	53,2	32,7	20,4	8,7	38,1
Rioja (La)	261	46,0	29,3	16,8	5,5	48,5
Ceuta y Melilla	108	41,5	28,3	13,1	6,9	51,6
TAMAÑO DE MUNICIPIO						
Capitales de provincia	12.576	44,1	25,0	19,1	8,8	47,1
Más de 100.000 habitantes	3.495	38,8	23,0	15,8	6,8	54,4
De 50.001 a 100.000 habitantes	3.538	42,6	27,7	15,0	8,6	48,7
De 10.001 a 50.000 habitantes	9.662	38,9	22,2	16,8	6,8	54,3
De menos de 10.001 habitantes	8.254	37,3	22,5	14,8	6,5	56,2

3.25.1 Personas según la frecuencia del hábito de lectura de revistas culturales

(En porcentaje del total horizontal)

	TOTAL (Miles)	Total suelen leer al menos una vez al mes	Una o más veces por semana	De 1 a 3 veces al mes	Con menos frecuencia	Nunca o casi nunca
TOTAL (Miles)	37.526	5.701	2.742	2.959	2.315	29.510
%	100	15,2	7,3	7,9	6,2	78,6
GÉNERO						
Varones	18.401	14,9	7,2	7,7	5,8	79,3
Mujeres	19.126	15,5	7,4	8,1	6,5	78,0
EDAD						
De 15 a 19 años	2.282	19,8	10,1	9,8	4,2	76,0
De 20 a 24 años	2.832	20,9	9,7	11,3	6,7	72,4
De 25 a 34 años	7.552	18,7	8,8	9,9	8,0	73,3
De 35 a 44 años	7.156	18,4	8,3	10,2	7,3	74,2
De 45 a 54 años	5.816	16,5	8,2	8,2	7,4	76,2
De 55 a 64 años	4.676	11,2	4,8	6,3	5,3	83,5
De 65 a 74 años	3.736	7,5	4,8	2,8	3,4	89,1
De 75 años y más	3.476	4,7	2,8	1,8	2,8	92,6
SITUACIÓN PERSONAL						
Soltero en casa de sus padres	8.367	20,8	10,3	10,5	7,1	72,1
Soltero independiente, divorciado separado o viudo (con o sin hijos)	4.772	13,8	6,2	7,5	6,0	80,2
Casado o en pareja						
-Sin hijos	4.180	16,9	8,3	8,6	6,7	76,4
-Con hijos menores de 18 años	9.181	16,9	7,5	9,3	7,2	75,9
-Con hijos de 18 años en adelante en casa	5.652	11,0	5,5	5,6	5,1	83,9
-Viviendo solos (por hijos mayores)	3.885	7,2	4,2	3,2	3,5	89,2
Otros	1.490	9,5	4,7	4,9	4,4	86,1
NIVEL DE ESTUDIOS						
Sin completar escolarización básica	5.788	3,4	1,9	1,3	1,8	94,9
Escolarización básica sin título	8.583	8,3	4,2	4,1	4,2	87,5
Escolarización básica con título	8.051	12,0	5,1	7,0	5,9	82,1
Bachillerato	4.804	22,7	10,5	12,3	8,5	68,8
Formación profesional	4.493	19,7	10,2	9,5	7,4	72,9
Enseñanza universitaria	5.807	31,8	15,4	16,3	11,0	57,2
SITUACIÓN LABORAL						
Trabajando	19.852	18,4	8,7	9,7	7,3	74,3
Parado	2.389	16,7	8,1	8,6	6,3	77,0
Jubilado o retirado del trabajo	6.211	7,0	3,9	3,1	3,5	89,5
Estudiante	2.995	24,3	11,6	12,7	6,5	69,2
Labores del hogar	5.514	7,6	3,5	4,1	4,7	87,7
Otros	565	12,4	7,1	5,3	6,7	80,9
COMUNIDAD AUTÓNOMA						
Andalucía	6.549	13,7	6,8	6,8	4,7	81,7
Aragón	1.093	15,1	6,6	8,5	6,4	78,5
Asturias (Principado de)	945	7,7	4,1	3,6	4,3	88,0
Baleares (Illes)	841	26,0	14,4	11,6	5,0	68,9
Canarias	1.661	11,9	5,5	6,4	4,6	83,5
Cantabria	489	23,9	8,0	16,0	5,4	70,6
Castilla y León	2.166	15,8	8,7	7,1	6,6	77,6
Castilla-La Mancha	1.617	16,3	9,7	6,6	7,1	76,6
Cataluña	5.966	16,7	7,3	9,4	6,6	76,7
Comunidad Valenciana	4.000	15,9	6,9	9,0	7,5	76,6
Extremadura	906	6,8	2,9	3,9	10,1	83,1
Galicia	2.397	11,6	5,5	6,1	2,8	85,6
Madrid (Comunidad de)	5.070	16,4	8,0	8,5	7,9	75,6
Murcia (Región de)	1.119	15,9	7,5	8,4	4,7	79,4
Navarra (Comunidad Foral de)	500	12,5	7,3	5,2	7,0	80,5
País Vasco	1.841	17,2	8,2	9,1	7,4	75,4
Rioja (La)	261	19,4	10,3	9,2	4,0	76,6
Ceuta y Melilla	108	14,5	7,5	7,0	3,8	81,7
TAMAÑO DE MUNICIPIO						
Capitales de provincia	12.576	18,2	9,0	9,4	7,6	74,2
Más de 100.000 habitantes	3.495	14,5	6,5	8,0	5,7	79,8
De 50.001 a 100.000 habitantes	3.538	13,3	6,9	6,4	8,0	78,7
De 10.001 a 50.000 habitantes	9.662	15,4	7,1	8,4	5,2	79,3
De menos de 10.001 habitantes	8.254	11,4	5,8	5,7	4,6	84,1

3.25.2 Personas según la frecuencia del hábito de lectura de revistas no culturales

(En porcentaje del total horizontal)

	TOTAL (Miles)	Total suelen leer al menos una vez al mes	Una o más veces por semana	De 1 a 3 veces al mes	Con menos frecuencia	Nunca o casi nunca
TOTAL (Miles)	37.526	12.712	7.468	5.244	2.673	22.141
%	100	33,9	19,9	13,9	7,1	59,0
GÉNERO						
Varones	18.401	26,5	15,1	11,4	6,6	66,9
Mujeres	19.126	40,9	24,5	16,4	7,6	51,4
EDAD						
De 15 a 19 años	2.282	44,2	26,5	17,8	5,5	50,2
De 20 a 24 años	2.832	41,7	23,8	17,9	5,6	52,7
De 25 a 34 años	7.552	38,6	22,2	16,4	7,8	53,5
De 35 a 44 años	7.156	35,9	21,4	14,5	8,5	55,6
De 45 a 54 años	5.816	30,9	17,5	13,5	7,8	61,3
De 55 a 64 años	4.676	30,7	18,7	12,0	7,2	62,1
De 65 a 74 años	3.736	27,1	16,6	10,5	5,8	67,1
De 75 años y más	3.476	22,6	13,5	9,0	5,4	72,0
SITUACIÓN PERSONAL						
Soltero en casa de sus padres	8.367	39,4	23,3	16,1	6,8	53,8
Soltero independiente, divorciado separado o viudo (con o sin hijos)	4.772	32,8	19,6	13,3	8,1	59,1
Casado o en pareja						
-Sin hijos	4.180	34,6	19,1	15,5	7,2	58,2
-Con hijos menores de 18 años	9.181	35,0	20,4	14,6	7,6	57,4
-Con hijos de 18 años en adelante en casa	5.652	30,6	17,0	13,8	6,9	62,5
-Viviendo solos (por hijos mayores)	3.885	28,3	19,8	8,6	6,0	65,7
Otros	1.490	24,7	12,8	11,9	6,2	69,0
NIVEL DE ESTUDIOS						
Sin completar escolarización básica	5.788	20,2	11,9	8,4	5,4	74,4
Escolarización básica sin título	8.583	32,5	21,0	11,5	6,1	61,5
Escolarización básica con título	8.051	35,3	22,0	13,4	7,0	57,7
Bachillerato	4.804	38,0	21,1	16,9	8,0	54,0
Formación profesional	4.493	39,0	22,3	16,6	7,4	53,6
Enseñanza universitaria	5.807	40,4	20,9	19,6	9,6	50,0
SITUACIÓN LABORAL						
Trabajando	19.852	34,8	20,2	14,5	7,8	57,4
Parado	2.389	37,5	21,8	15,6	6,1	56,4
Jubilado o retirado del trabajo	6.211	22,9	14,4	8,5	5,1	72,0
Estudiante	2.995	43,9	24,3	19,6	6,5	49,6
Labores del hogar	5.514	37,0	22,4	14,7	7,7	55,3
Otros	565	23,9	14,6	9,4	7,7	68,4
COMUNIDAD AUTÓNOMA						
Andalucía	6.549	29,7	18,1	11,6	6,7	63,6
Aragón	1.093	36,9	19,5	17,4	8,5	54,6
Asturias (Principado de)	945	31,7	19,2	12,5	7,2	61,1
Baleares (Illes)	841	42,0	27,3	14,6	8,0	50,1
Canarias	1.661	40,9	24,8	16,1	9,0	50,1
Cantabria	489	50,6	26,5	24,2	5,3	44,1
Castilla y León	2.166	32,1	22,5	9,7	7,5	60,4
Castilla-La Mancha	1.617	24,6	14,9	9,7	7,1	68,3
Cataluña	5.966	30,4	16,2	14,2	6,6	62,9
Comunidad Valenciana	4.000	38,6	20,1	18,5	6,6	54,8
Extremadura	906	27,0	13,3	13,7	15,4	57,6
Galicia	2.397	34,2	23,7	10,6	4,0	61,8
Madrid (Comunidad de)	5.070	36,0	20,9	15,1	6,8	57,2
Murcia (Región de)	1.119	23,1	12,2	10,9	7,8	69,1
Navarra (Comunidad Foral de)	500	45,6	27,0	18,5	10,8	43,6
País Vasco	1.841	44,6	27,6	16,9	8,1	47,3
Rioja (La)	261	37,5	23,6	13,8	5,4	57,1
Ceuta y Melilla	108	35,1	24,2	10,8	6,0	58,9
TAMAÑO DE MUNICIPIO						
Capitales de provincia	12.576	36,1	20,2	15,9	8,6	55,3
Más de 100.000 habitantes	3.495	33,2	21,0	12,3	6,4	60,4
De 50.001 a 100.000 habitantes	3.538	37,2	23,9	13,3	7,5	55,3
De 10.001 a 50.000 habitantes	9.662	31,6	18,1	13,6	6,0	62,4
De menos de 10.001 habitantes	8.254	32,0	19,4	12,6	6,3	61,7

3.26 Personas según el grado de interés por asistir a bibliotecas

(Distribución porcentual horizontal)

	TOTAL (Miles)	10-9	8-7	6-5	4-3	2-0	Media
TOTAL (Miles)	37.526	1.910	3.899	7.490	5.022	19.205	3,1
%	100	5,1	10,4	20,0	13,4	51,2	-
GÉNERO							
Varones	18.401	3,4	9,1	19,3	13,8	54,3	2,8
Mujeres	19.126	6,7	11,6	20,6	13,0	48,1	3,3
EDAD							
De 15 a 19 años	2.282	4,3	12,7	25,0	17,2	40,9	3,6
De 20 a 24 años	2.832	7,2	15,5	22,2	13,8	41,3	3,7
De 25 a 34 años	7.552	5,7	12,1	22,5	12,3	47,3	3,3
De 35 a 44 años	7.156	6,9	12,4	21,8	13,9	45,0	3,5
De 45 a 54 años	5.816	5,7	11,9	18,4	13,3	50,7	3,1
De 55 a 64 años	4.676	3,6	7,3	19,3	14,6	55,2	2,7
De 65 a 74 años	3.736	3,5	4,8	16,3	12,2	63,2	2,3
De 75 años y más	3.476	1,5	4,4	12,9	11,7	69,4	1,8
SITUACIÓN PERSONAL							
Soltero en casa de sus padres	8.367	5,9	14,1	23,7	14,7	41,6	3,6
Soltero independiente, divorciado separado o viudo (con o sin hijos)	4.772	4,8	8,6	16,0	12,3	58,3	2,6
Casado o en pareja							
-Sin hijos	4.180	3,8	9,0	21,1	13,3	52,8	2,9
-Con hijos menores de 18 años	9.181	6,7	12,7	21,3	12,5	46,9	3,4
-Con hijos de 18 años en adelante en casa	5.652	3,9	7,7	16,8	14,6	57,0	2,6
-Viviendo solos (por hijos mayores)	3.885	2,7	6,1	18,0	12,8	60,3	2,4
Otros	1.490	5,9	6,7	17,3	12,1	58,1	2,7
NIVEL DE ESTUDIOS							
Sin completar escolarización básica	5.788	0,7	2,8	9,6	10,8	76,1	1,4
Escolarización básica sin título	8.583	3,5	5,3	17,0	13,9	60,2	2,4
Escolarización básica con título	8.051	3,6	8,5	21,4	13,6	53,0	2,9
Bachillerato	4.804	5,8	17,6	25,2	15,0	36,4	4,0
Formación profesional	4.493	6,3	11,0	23,1	15,9	43,7	3,4
Enseñanza universitaria	5.807	12,3	21,7	26,0	11,6	28,4	4,8
SITUACIÓN LABORAL							
Trabajando	19.852	5,5	11,5	21,6	13,5	47,9	3,3
Parado	2.389	6,1	12,1	18,0	11,9	52,0	3,1
Jubilado o retirado del trabajo	6.211	2,8	5,2	15,5	12,2	64,3	2,2
Estudiante	2.995	8,1	20,9	27,1	16,3	27,7	4,6
Labores del hogar	5.514	4,1	6,1	17,2	13,3	59,2	2,5
Otros	565	4,9	7,9	8,4	15,4	63,4	2,2
COMUNIDAD AUTÓNOMA							
Andalucía	6.549	7,0	8,5	14,0	7,2	63,3	2,6
Aragón	1.093	4,1	10,2	16,5	10,5	58,7	2,6
Asturias (Principado de)	945	4,4	10,3	14,0	13,3	58,0	2,7
Baleares (Illes)	841	6,6	5,5	12,9	17,2	57,8	2,5
Canarias	1.661	3,5	8,1	13,0	7,1	68,2	2,0
Cantabria	489	5,0	12,8	18,1	17,1	47,1	3,2
Castilla y León	2.166	6,0	12,6	24,5	13,4	43,6	3,6
Castilla-La Mancha	1.617	5,4	16,4	27,2	15,7	35,4	4,0
Cataluña	5.966	6,5	12,8	28,9	12,1	39,7	3,8
Comunidad Valenciana	4.000	4,0	8,7	17,3	20,3	49,8	3,0
Extremadura	906	4,6	8,3	12,6	6,8	67,8	2,3
Galicia	2.397	3,2	6,9	15,8	14,2	59,8	2,4
Madrid (Comunidad de)	5.070	4,0	13,8	25,9	15,3	41,0	3,6
Murcia (Región de)	1.119	3,7	6,1	10,8	26,2	53,3	2,6
Navarra (Comunidad Foral de)	500	4,2	6,8	16,0	12,5	60,5	2,3
País Vasco	1.841	3,6	9,1	21,5	17,0	48,8	3,0
Rioja (La)	261	3,0	10,0	22,3	10,6	54,1	2,9
Ceuta y Melilla	108	4,0	6,7	8,7	10,9	69,8	1,9
TAMAÑO DE MUNICIPIO							
Capitales de provincia	12.576	5,2	11,6	21,7	13,7	47,8	3,3
Más de 100.000 habitantes	3.495	6,9	10,8	20,7	11,0	50,6	3,2
De 50.001 a 100.000 habitantes	3.538	5,2	11,3	17,8	13,6	52,0	3,1
De 10.001 a 50.000 habitantes	9.662	4,9	9,5	18,8	13,9	52,9	2,9
De menos de 10.001 habitantes	8.254	4,4	9,0	19,2	13,2	54,2	2,8

3.27 Personas según la asistencia a bibliotecas

(En porcentaje del total horizontal)

	TOTAL (Miles)	Total han asistido en el año	En el último trimestre	Entre tres meses y un año	Hace más de un año	Nunca o casi nunca
TOTAL (Miles)	37.526	6.608	5.061	1.547	5.560	25.357
%	100	17,6	13,5	4,1	14,8	67,6
GÉNERO						
Varones	18.401	15,6	11,9	3,7	15,9	68,5
Mujeres	19.126	19,5	15,0	4,5	13,8	66,7
EDAD						
De 15 a 19 años	2.282	49,0	38,1	10,9	15,7	35,3
De 20 a 24 años	2.832	38,3	33,0	5,3	16,7	45,0
De 25 a 34 años	7.552	20,3	15,1	5,2	20,8	59,0
De 35 a 44 años	7.156	18,5	13,4	5,1	17,9	63,6
De 45 a 54 años	5.816	14,8	11,3	3,5	15,3	69,9
De 55 a 64 años	4.676	8,5	6,3	2,2	11,5	80,0
De 65 a 74 años	3.736	5,8	4,0	1,8	7,0	87,1
De 75 años y más	3.476	2,4	1,7	0,7	5,2	92,4
SITUACIÓN PERSONAL						
Soltero en casa de sus padres	8.367	36,4	29,1	7,3	18,5	45,1
Soltero independiente, divorciado separado o viudo (con o sin hijos)	4.772	13,7	9,9	3,8	11,7	74,6
Casado o en pareja						
-Sin hijos	4.180	10,5	8,0	2,5	16,8	72,7
-Con hijos menores de 18 años	9.181	18,1	13,4	4,7	17,3	64,6
-Con hijos de 18 años en adelante en casa	5.652	8,0	5,7	2,3	11,2	80,8
-Viviendo solos (por hijos mayores)	3.885	5,6	4,0	1,6	9,6	84,8
Otros	1.490	9,4	7,2	2,2	10,7	80,0
NIVEL DE ESTUDIOS						
Sin completar escolarización básica	5.788	1,5	1,1	0,4	3,2	95,4
Escolarización básica sin título	8.583	8,8	6,4	2,4	11,3	79,9
Escolarización básica con título	8.051	15,7	11,5	4,2	15,5	68,7
Bachillerato	4.804	30,1	24,9	5,2	18,3	51,6
Formación profesional	4.493	19,6	14,4	5,2	21,3	59,0
Enseñanza universitaria	5.807	37,5	28,9	8,6	22,7	39,8
SITUACIÓN LABORAL						
Trabajando	19.852	17,1	12,7	4,4	19,0	64,0
Parado	2.389	19,5	15,0	4,5	17,5	63,0
Jubilado o retirado del trabajo	6.211	5,3	3,6	1,7	7,8	86,8
Estudiante	2.995	64,7	54,1	10,6	11,4	23,9
Labores del hogar	5.514	7,5	5,5	2,0	8,9	83,5
Otros	565	12,4	7,4	5,0	9,8	77,7
COMUNIDAD AUTÓNOMA						
Andalucía	6.549	15,8	11,7	4,1	15,4	68,8
Aragón	1.093	24,5	17,0	7,5	18,1	57,3
Asturias (Principado de)	945	19,0	15,9	3,1	7,5	73,5
Baleares (Illes)	841	11,0	9,4	1,6	10,4	78,6
Canarias	1.661	12,9	11,0	1,9	10,9	76,3
Cantabria	489	22,7	16,4	6,3	22,3	55,0
Castilla y León	2.166	23,3	18,1	5,2	12,6	64,2
Castilla-La Mancha	1.617	23,5	17,4	6,1	15,4	61,0
Cataluña	5.966	19,4	15,7	3,7	15,4	65,2
Comunidad Valenciana	4.000	16,5	11,9	4,6	15,4	68,1
Extremadura	906	14,7	9,4	5,3	15,6	69,8
Galicia	2.397	13,4	10,3	3,1	12,1	74,4
Madrid (Comunidad de)	5.070	18,9	14,9	4,0	14,0	67,1
Murcia (Región de)	1.119	11,4	8,4	3,0	11,3	77,3
Navarra (Comunidad Foral de)	500	19,7	13,4	6,3	13,8	66,5
País Vasco	1.841	16,4	12,8	3,6	22,9	60,7
Rioja (La)	261	21,2	14,6	6,6	29,2	49,6
Ceuta y Melilla	108	11,6	8,2	3,4	15,0	73,4
TAMAÑO DE MUNICIPIO						
Capitales de provincia	12.576	20,8	15,7	5,1	17,8	61,4
Más de 100.000 habitantes	3.495	17,2	14,3	2,9	13,1	69,7
De 50.001 a 100.000 habitantes	3.538	15,2	11,3	3,9	15,5	69,4
De 10.001 a 50.000 habitantes	9.662	15,9	12,1	3,8	14,1	70,1
De menos de 10.001 habitantes	8.254	16,0	12,4	3,6	11,6	72,4

3.28 Personas según el acceso a bibliotecas a través de Internet

(En porcentaje del total horizontal)

	TOTAL (Miles)	Total han accedido por Internet en el año	En el último trimestre	Entre tres meses y un año	Hace más de un año	Nunca o casi nunca
TOTAL (Miles)	37.526	1.722	1.344	378	1.054	34.751
%	100	4,6	3,6	1,0	2,8	92,6
GÉNERO						
Varones	18.401	5,0	3,8	1,2	2,8	92,1
Mujeres	19.126	4,2	3,4	0,8	2,8	93,1
EDAD						
De 15 a 19 años	2.282	10,4	8,5	1,9	2,9	86,8
De 20 a 24 años	2.832	11,5	9,4	2,1	4,4	84,0
De 25 a 34 años	7.552	7,0	5,4	1,6	4,8	88,2
De 35 a 44 años	7.156	4,2	3,0	1,2	3,5	92,2
De 45 a 54 años	5.816	3,6	2,9	0,7	2,3	94,2
De 55 a 64 años	4.676	1,8	1,4	0,4	1,3	96,9
De 65 a 74 años	3.736	0,7	0,4	0,3	0,6	98,8
De 75 años y más	3.476	0,3	0,3	-	0,9	98,8
SITUACIÓN PERSONAL						
Soltero en casa de sus padres	8.367	10,5	8,6	1,9	4,7	84,8
Soltero independiente, divorciado separado o viudo (con o sin hijos)	4.772	3,9	3,0	0,9	2,6	93,5
Casado o en pareja						
-Sin hijos	4.180	4,0	3,1	0,9	2,6	93,4
-Con hijos menores de 18 años	9.181	3,5	2,4	1,1	3,1	93,4
-Con hijos de 18 años en adelante en casa	5.652	1,8	1,5	0,3	1,2	97,0
-Viviendo solos (por hijos mayores)	3.885	0,7	0,5	0,2	1,4	97,8
Otros	1.490	2,5	2,0	0,5	1,8	95,7
NIVEL DE ESTUDIOS						
Sin completar escolarización básica	5.788	0,1	0,1	-	0,5	99,4
Escolarización básica sin título	8.583	1,2	1,0	0,2	1,5	97,3
Escolarización básica con título	8.051	2,6	2,0	0,6	2,0	95,4
Bachillerato	4.804	7,0	5,4	1,6	4,1	88,9
Formación profesional	4.493	6,1	4,6	1,5	3,7	90,2
Enseñanza universitaria	5.807	13,8	10,8	3,0	6,4	79,9
SITUACIÓN LABORAL						
Trabajando	19.852	5,0	3,9	1,1	3,9	91,1
Parado	2.389	5,3	3,1	2,2	3,2	91,5
Jubilado o retirado del trabajo	6.211	0,7	0,5	0,2	0,9	98,4
Estudiante	2.995	16,4	13,9	2,5	3,3	80,4
Labores del hogar	5.514	0,7	0,5	0,2	1,0	98,3
Otros	565	3,5	2,9	0,6	0,5	96,0
COMUNIDAD AUTÓNOMA						
Andalucía	6.549	6,0	4,8	1,2	2,5	91,5
Aragón	1.093	5,0	4,4	0,6	4,4	90,6
Asturias (Principado de)	945	3,9	3,2	0,7	2,0	94,1
Balears (Illes)	841	3,0	2,5	0,5	3,1	93,9
Canarias	1.661	4,1	3,1	1,0	1,9	94,1
Cantabria	489	6,5	4,0	2,5	1,4	92,1
Castilla y León	2.166	4,9	4,3	0,6	2,3	92,8
Castilla-La Mancha	1.617	3,7	2,1	1,6	4,2	92,0
Cataluña	5.966	3,6	2,8	0,8	3,6	92,7
Comunidad Valenciana	4.000	7,0	5,5	1,5	3,0	90,0
Extremadura	906	1,7	0,9	0,8	1,6	96,6
Galicia	2.397	3,8	3,5	0,3	1,4	94,8
Madrid (Comunidad de)	5.070	3,8	2,7	1,1	2,7	93,5
Murcia (Región de)	1.119	3,8	2,9	0,9	1,7	94,6
Navarra (Comunidad Foral de)	500	4,2	3,5	0,7	2,9	93,0
País Vasco	1.841	3,3	2,5	0,8	4,1	92,7
Rioja (La)	261	5,9	4,1	1,8	3,8	90,3
Ceuta y Melilla	108	6,9	5,3	1,6	1,7	91,4
TAMAÑO DE MUNICIPIO						
Capitales de provincia	12.576	5,5	4,3	1,2	3,3	91,2
Más de 100.000 habitantes	3.495	4,3	3,3	1,0	2,6	93,1
De 50.001 a 100.000 habitantes	3.538	3,2	2,1	1,1	2,4	94,3
De 10.001 a 50.000 habitantes	9.662	4,8	3,9	0,9	2,6	92,6
De menos de 10.001 habitantes	8.254	3,6	2,8	0,8	2,6	93,8

3.29 Personas que han ido a la biblioteca en un trimestre según el número de veces que asistieron

(En porcentaje de la población que ha ido a la biblioteca en un trimestre)

	Total han ido en un trimestre (Miles)	1	De 2 a 3	De 4 a 6	De 7 a 12	Más de 12	Media
TOTAL (Miles)	5.061	712	1.469	1.007	721	1.152	12,1
%	100	14,1	29,0	19,9	14,2	22,8	-
GÉNERO							
Varones	2.194	15,3	30,1	19,8	12,5	22,4	11,4
Mujeres	2.868	13,2	28,2	20,0	15,6	23,0	12,6
EDAD							
De 15 a 24 años	1.806	9,2	21,7	18,2	14,8	36,1	16,9
De 25 a 34 años	1.137	13,8	25,7	21,3	15,1	24,1	13,6
De 35 a 44 años	957	17,6	35,0	21,8	14,0	11,6	8,3
De 45 a 54 años	658	17,5	37,8	21,9	12,1	10,6	6,3
De 55 años y más	503	20,8	40,0	16,5	13,8	8,9	6,1

3.30 Personas que han accedido a la biblioteca a través de Internet en un trimestre según el número de veces accedieron

(En porcentaje de la población que ha accedido por Internet a la biblioteca en un trimestre)

	Total han accedido por Internet en un trimestre (Miles)	1	De 2 a 3	De 4 a 6	De 7 a 12	Más de 12	Media
TOTAL (Miles)	1.344	87	341	277	243	397	18,5
%	100	6,5	25,3	20,6	18,1	29,5	-
GÉNERO							
Varones	702	6,4	27,2	20,6	17,3	28,4	18,1
Mujeres	642	6,5	23,2	20,6	18,9	30,7	18,9
EDAD							
De 15 a 24 años	460	8,2	25,8	17,3	20,0	28,8	15,8
De 25 a 34 años	411	6,3	27,5	18,5	18,5	29,2	18,2
De 35 a 44 años	217	6,3	23,1	21,3	11,2	38,1	24,1
De 45 a 54 años	166	5,1	24,0	27,4	18,8	24,7	15,1
De 55 años y más	90	1,7	20,9	33,3	21,7	22,5	26,4

3.31 Personas que han ido a la biblioteca en un trimestre según el tipo de día de la última vez que fueron

(En porcentaje de la población que ha ido a la biblioteca en un trimestre)

	Total han ido (Miles)	Lunes a viernes	Sábado, domingo o festivo
TOTAL (Miles)	5.061	4.824	237
%	100	95,3	4,7
GÉNERO			
Varones	2.194	93,4	6,6
Mujeres	2.868	96,8	3,2
EDAD			
De 15 a 19 años	871	97,4	2,6
De 20 a 24 años	935	96,0	4,0
De 25 a 34 años	1.137	95,9	4,1
De 35 a 44 años	957	91,3	8,7
De 45 a 54 años	658	94,5	5,5
De 55 a 64 años	293	96,3	3,7
De 65 a 74 años	151	100,0	-
De 75 años y más	59	100,0	-

3.32 Personas que han asistido a la biblioteca en un trimestre según la utilización de libros propios en la última vez que fueron

(En porcentaje de la población que ha ido a la biblioteca en un trimestre)

	Total han ido en un trimestre (Miles)	Llevó sus propios libros	Llevó sus propios libros y consultó libros de la biblioteca	No llevó sus propios libros
TOTAL (Miles)	5.061	1.181	1.013	2.867
%	100	23,3	20,0	56,6
GÉNERO				
Varones	2.194	22,9	19,9	57,2
Mujeres	2.868	23,7	20,1	56,2
EDAD				
De 15 a 19 años	871	46,8	25,0	28,2
De 20 a 24 años	935	47,0	28,2	24,8
De 25 a 34 años	1.137	19,8	19,6	60,6
De 35 a 44 años	957	4,7	17,0	78,4
De 45 a 54 años	658	6,8	13,0	80,2
De 55 a 64 años	293	4,6	10,0	85,4
De 65 a 74 años	151	3,9	15,2	80,9
De 75 años y más	59	-	15,0	85,0

3.33 Personas que han asistido a la biblioteca en un trimestre según los motivos principales de la asistencia

(En porcentaje de la población que ha ido a la biblioteca en un trimestre)

	Total han ido en un trimestre (Miles)	Estudiar habitualmente	Estudiar cuando tiene exámenes	Buscar información	Leer allí libros de la biblioteca	Tomar en préstamo libros, vídeos, CD's, CDRom	Encontrarse con sus compañeros	Asistir a alguna actividad	Acompañar a otras personas
TOTAL (Miles)	5.061	940	399	1.547	512	1.089	122	100	353
%	100	18,6	7,9	30,6	10,1	21,5	2,4	2,0	7,0
GÉNERO									
Varones	2.194	18,8	8,2	32,2	10,9	20,0	2,6	1,8	5,5
Mujeres	2.868	18,4	7,6	29,3	9,5	22,7	2,3	2,1	8,1
EDAD									
De 15 a 19 años	871	35,2	15,9	26,1	5,8	9,2	4,9	1,6	1,2
De 20 a 24 años	935	37,6	16,1	26,8	4,8	9,6	3,3	0,2	1,6
De 25 a 34 años	1.137	18,3	7,1	32,8	9,0	23,0	1,0	1,1	7,8
De 35 a 44 años	957	5,4	1,6	28,6	10,6	32,2	1,0	4,2	16,5
De 45 a 54 años	658	2,6	0,6	37,8	17,5	30,4	1,1	2,1	7,9
De 55 a 64 años	293	1,1	1,5	39,7	16,1	31,6	2,0	4,7	3,2
De 65 a 74 años	151	0,5	3,8	25,3	23,1	25,0	7,9	1,2	13,2
De 75 años y más	59	2,2	0,0	32,0	25,6	32,5	3,9	3,7	0,0

3.34 Personas según los motivos principales por los que no van, o no van más veces a la biblioteca

(En porcentaje de la población total)

	TOTAL (Miles)	Desconocimiento de que existan en la zona	Desconocimiento de su funcionamiento (horarios, precio, etc.)	No existencia en la zona	Tienen pocas prestaciones	Son incómodas	Falta de tiempo	Falta de interés
TOTAL (Miles)	37.526	1.162	1.343	2.248	1.349	836	14.280	16.309
%	100	3,1	3,6	6,0	3,6	2,2	38,1	43,5
GÉNERO								
Varones	18.401	3,1	3,5	5,5	3,6	2,1	36,2	46,0
Mujeres	19.126	3,1	3,6	6,5	3,6	2,4	39,8	41,0
EDAD								
De 15 a 19 años	2.282	2,9	2,7	7,2	7,2	6,3	35,7	38,0
De 20 a 24 años	2.832	2,2	2,6	7,9	4,8	5,0	39,5	37,8
De 25 a 34 años	7.552	3,0	2,6	5,4	4,3	2,3	45,8	36,7
De 35 a 44 años	7.156	3,2	2,8	6,1	3,9	1,5	48,2	34,3
De 45 a 54 años	5.816	2,5	3,0	5,2	3,3	1,7	43,6	40,6
De 55 a 64 años	4.676	3,1	4,1	5,9	2,4	1,0	34,9	48,7
De 65 a 74 años	3.736	4,1	5,7	6,2	2,6	1,6	20,7	59,1
De 75 años y más	3.476	4,0	6,7	5,7	1,3	1,7	14,5	66,2
SITUACIÓN PERSONAL								
Soltero en casa de sus padres	8.367	2,3	2,6	6,8	5,8	4,5	40,2	37,7
Soltero independiente, divorciado separado o viudo (con o sin hijos)	4.772	3,5	4,4	6,0	2,4	2,0	31,0	50,6
Casado o en pareja								
-Sin hijos	4.180	3,8	5,4	5,4	3,9	1,5	35,5	44,5
-Con hijos menores de 18 años	9.181	2,9	2,2	5,8	3,5	1,5	49,3	34,8
-Con hijos de 18 años en adelante en casa	5.652	2,7	3,6	5,4	2,4	1,3	36,1	48,5
-Viviendo solos (por hijos mayores)	3.885	4,2	5,2	6,1	2,4	1,5	23,9	56,6
Otros	1.490	3,8	5,6	6,0	2,5	2,0	30,5	49,5
NIVEL DE ESTUDIOS								
Sin completar escolarización básica	5.788	3,9	5,6	4,7	1,2	0,9	17,3	66,3
Escolarización básica sin título	8.583	2,8	4,0	5,7	2,3	1,3	34,1	49,8
Escolarización básica con título	8.051	3,5	3,3	7,0	3,4	2,1	38,2	42,5
Bachillerato	4.804	3,1	3,3	6,7	5,1	3,7	44,8	33,3
Formación profesional	4.493	2,1	2,5	4,9	4,5	2,5	45,8	37,8
Enseñanza universitaria	5.807	2,8	2,4	6,6	6,2	3,8	52,8	25,4
SITUACIÓN LABORAL								
Trabajando	19.852	2,8	2,6	5,1	3,6	1,7	47,3	36,9
Parado	2.389	3,7	4,1	6,3	4,9	2,7	33,4	45,0
Jubilado o retirado del trabajo	6.211	4,0	5,9	6,2	2,2	1,8	17,5	62,3
Estudiante	2.995	2,3	2,5	9,9	8,4	8,8	39,7	28,6
Labores del hogar	5.514	3,2	4,8	6,5	2,3	0,7	30,9	51,6
Otros	565	4,1	6,0	7,6	1,6	2,6	20,2	57,9
COMUNIDAD AUTÓNOMA								
Andalucía	6.549	2,8	2,8	5,5	4,7	3,1	35,2	45,8
Aragón	1.093	1,7	2,4	4,2	2,3	2,5	41,6	45,2
Asturias (Principado de)	945	1,2	2,4	6,7	3,1	2,6	35,7	48,3
Baleares (Illes)	841	6,7	5,8	6,3	4,2	1,9	37,5	37,6
Canarias	1.661	2,7	1,6	9,3	2,7	1,2	32,7	49,8
Cantabria	489	3,1	3,0	4,9	3,4	4,3	42,1	39,3
Castilla y León	2.166	3,6	2,3	9,0	2,4	0,8	36,0	46,0
Castilla-La Mancha	1.617	3,0	5,4	7,2	6,0	2,9	37,7	37,7
Cataluña	5.966	2,3	3,5	5,1	2,3	1,4	48,0	37,4
Comunidad Valenciana	4.000	3,5	5,7	3,9	3,8	1,8	38,9	42,4
Extremadura	906	1,9	2,3	4,6	4,3	1,3	30,2	55,4
Galicia	2.397	1,4	2,3	7,8	4,2	2,8	34,3	47,3
Madrid (Comunidad de)	5.070	5,0	6,1	7,4	4,4	2,6	36,2	38,2
Murcia (Región de)	1.119	2,5	1,1	5,0	2,3	1,4	38,5	49,3
Navarra (Comunidad Foral de)	500	2,2	1,2	4,8	3,2	1,7	40,9	46,0
País Vasco	1.841	3,9	2,1	3,4	2,0	3,2	32,5	52,9
Rioja (La)	261	2,9	1,8	7,1	2,0	2,2	40,3	43,8
Ceuta y Melilla	108	1,9	3,0	6,8	3,4	3,2	35,3	46,3
TAMAÑO DE MUNICIPIO								
Capitales de provincia	12.576	3,2	3,9	5,3	3,4	2,9	38,7	42,5
Más de 100.000 habitantes	3.495	2,6	4,0	5,3	2,7	2,2	38,4	44,8
De 50.001 a 100.000 habitantes	3.538	2,5	3,6	3,9	4,5	2,6	41,0	41,9
De 10.001 a 50.000 habitantes	9.662	3,2	3,6	5,4	4,0	1,9	37,8	44,1
De menos de 10.001 habitantes	8.254	3,3	2,8	9,0	3,3	1,4	35,9	44,2

3.35 Personas según el grado de satisfacción de la última vez que han ido a una biblioteca

(En porcentaje de la población que asistió a la biblioteca en un trimestre)

	Total han ido en un trimestre (Miles)	10-9	8-7	6-5	4-3	2-0	Media
TOTAL (Miles)	5.061	1.278	2.909	729	113	34	7,7
%	100	25,2	57,5	14,4	2,2	0,7	-
GÉNERO							
Varones	2.194	20,9	58,2	17,1	2,8	0,9	7,4
Mujeres	2.868	28,5	56,9	12,3	1,8	0,5	7,8
EDAD							
De 15 a 19 años	871	15,9	60,6	20,0	2,7	0,8	7,3
De 20 a 24 años	935	22,0	59,7	16,0	2,3	-	7,6
De 25 a 34 años	1.137	23,8	55,8	16,5	3,9	0,0	7,5
De 35 a 44 años	957	31,2	53,9	12,2	1,0	1,8	7,8
De 45 a 54 años	658	31,1	58,9	8,5	1,3	0,1	8,0
De 55 a 64 años	293	27,0	62,5	9,2	0,4	0,9	7,9
De 65 a 74 años	151	39,0	45,3	11,5	0,8	3,4	7,9
De 75 años y más	59	37,0	55,6	3,5	3,8	-	8,3

3.36 Personas que viven con menores de 15 años según la opinión de estos menores respecto a la lectura

(En porcentaje del total horizontal)

	Total (Miles)	La consideran mas bien aburrida	La consideran mas bien divertida
TOTAL (Miles)	10.274	4.265	6.009
%	100	41,5	58,5
GÉNERO			
Varones	5.112	43,8	56,2
Mujeres	5.161	39,2	60,8
EDAD			
De 15 a 24 años	1.180	47,2	52,8
De 25 a 34 años	2.675	50,0	50,0
De 35 a 44 años	4.368	36,5	63,5
De 45 a 54 años	1.556	34,3	65,7
De 55 años y más	495	48,8	51,2

3. LECTURA Y BIBLIOTECAS

3.37 Personas que viven con menores de 15 años según la asistencia de estos menores a bibliotecas en el último año

(Distribución porcentual horizontal sobre el total de personas que conviven con menores de 15 años)

	Total (Miles)	Total han asistido	No han asistido
TOTAL (Miles)	10.274	4.775	5.499
%	100	46,5	53,5
GÉNERO			
Varones	5.112	44,5	55,5
Mujeres	5.161	48,5	51,5
EDAD			
De 15 a 24 años	1.180	41,8	58,2
De 25 a 34 años	2.675	31,1	68,9
De 35 a 44 años	4.368	52,8	47,2
De 45 a 54 años	1.556	62,7	37,3
De 55 años y más	495	33,9	66,1

3.38 Personas que viven con menores de 15 años que han asistido a bibliotecas en el último año según el tipo de acompañamiento de estos menores

(En porcentaje del total horizontal)

	Total han asistido (Miles)	Con la familia o amigos	Con profesores del colegio
TOTAL (Miles)	4.775	2.695	2.617
%	100	56,4	54,8
GÉNERO			
Varones	2.275	56,9	55,9
Mujeres	2.501	56,1	53,8
EDAD			
De 15 a 24 años	493	60,4	49,7
De 25 a 34 años	832	51,7	59,5
De 35 a 44 años	2.306	55,3	56,8
De 45 a 54 años	976	61,1	49,2
De 55 años y más	168	57,1	52,4

3.39 Personas que viven con menores de 15 años que han asistido a bibliotecas en el último año según la opinión de estos menores respecto a esta actividad

(En porcentaje del total horizontal)

	Total han asistido (Miles)	La consideran mas bien aburrida	La consideran mas bien divertida
TOTAL (Miles)	4.775	1.495	3.280
%	100	31,3	68,7
GÉNERO			
Varones	2.275	34,5	65,5
Mujeres	2.501	28,4	71,6
EDAD			
De 15 a 24 años	493	44,6	55,4
De 25 a 34 años	832	29,5	70,5
De 35 a 44 años	2.306	29,7	70,3
De 45 a 54 años	976	31,6	68,4
De 55 años y más	168	21,7	78,4

4. Artes escénicas

4.1 Personas según el grado de interés por el teatro

(Distribución porcentual horizontal)

	TOTAL (Miles)	10-9	8-7	6-5	4-3	2-0	Media
TOTAL (Miles)	37.526	4.645	9.179	9.309	3.876	10.517	4,9
%	100	12,4	24,5	24,8	10,3	28,0	-
GÉNERO							
Varones	18.401	7,9	21,3	25,5	11,7	33,6	4,3
Mujeres	19.126	16,7	27,5	24,1	9,0	22,7	5,4
EDAD							
De 15 a 19 años	2.282	11,2	22,2	28,6	9,8	28,2	4,8
De 20 a 24 años	2.832	11,5	23,7	24,7	10,7	29,4	4,8
De 25 a 34 años	7.552	12,3	26,2	25,2	10,6	25,7	5,0
De 35 a 44 años	7.156	15,6	26,1	24,0	10,6	23,7	5,3
De 45 a 54 años	5.816	14,0	24,3	25,2	10,4	26,2	5,0
De 55 a 64 años	4.676	12,1	27,6	23,4	10,5	26,4	5,0
De 65 a 74 años	3.736	11,0	21,9	25,3	9,6	32,3	4,6
De 75 años y más	3.476	6,4	18,3	23,9	9,8	41,7	3,8
SITUACIÓN PERSONAL							
Soltero en casa de sus padres	8.367	11,4	23,8	27,1	10,5	27,2	4,9
Soltero independiente, divorciado separado o viudo (con o sin hijos)	4.772	12,3	23,3	22,7	10,2	31,5	4,6
Casado o en pareja							
-Sin hijos	4.180	13,2	25,0	24,6	10,8	26,3	5,0
-Con hijos menores de 18 años	9.181	14,4	25,9	25,0	10,0	24,6	5,2
-Con hijos de 18 años en adelante en casa	5.652	11,3	24,6	23,7	11,1	29,2	4,8
-Viviendo solos (por hijos mayores)	3.885	10,5	23,9	25,6	9,9	30,1	4,7
Otros	1.490	11,9	22,2	19,8	8,7	37,5	4,4
NIVEL DE ESTUDIOS							
Sin completar escolarización básica	5.788	5,7	13,7	20,9	10,1	49,5	3,3
Escolarización básica sin título	8.583	9,9	19,7	25,0	11,5	34,0	4,4
Escolarización básica con título	8.051	10,8	23,9	26,1	10,7	28,5	4,8
Bachillerato	4.804	13,5	28,9	27,3	11,5	18,7	5,5
Formación profesional	4.493	13,1	28,0	26,6	10,7	21,6	5,3
Enseñanza universitaria	5.807	23,4	36,6	23,2	7,1	9,8	6,6
SITUACIÓN LABORAL							
Trabajando	19.852	13,4	25,7	25,7	10,7	24,5	5,1
Parado	2.389	14,6	21,8	19,1	10,1	34,4	4,6
Jubilado o retirado del trabajo	6.211	8,4	21,3	23,0	9,5	37,7	4,1
Estudiante	2.995	12,5	27,0	28,1	9,9	22,5	5,2
Labores del hogar	5.514	12,3	23,6	25,5	10,2	28,4	4,8
Otros	565	11,4	19,6	14,7	9,5	44,8	3,9
COMUNIDAD AUTÓNOMA							
Andalucía	6.549	17,0	22,3	19,9	7,6	33,2	4,8
Aragón	1.093	10,9	22,4	25,0	10,9	30,8	4,6
Asturias (Principado de)	945	13,5	24,5	21,6	11,2	29,3	4,8
Balears (Illes)	841	11,2	15,1	14,2	14,8	44,6	3,6
Canarias	1.661	11,0	17,1	19,8	7,5	44,5	3,8
Cantabria	489	14,1	27,3	24,7	14,6	19,2	5,4
Castilla y León	2.166	12,6	23,7	33,5	9,8	20,3	5,3
Castilla-La Mancha	1.617	11,0	27,0	29,2	11,7	21,2	5,2
Cataluña	5.966	12,7	28,3	27,7	8,7	22,5	5,3
Comunidad Valenciana	4.000	12,1	24,2	24,8	13,6	25,3	5,0
Extremadura	906	10,4	19,5	25,6	9,0	35,5	4,4
Galicia	2.397	7,9	15,9	21,5	11,1	43,6	3,7
Madrid (Comunidad de)	5.070	12,7	31,4	28,7	9,9	17,3	5,6
Murcia (Región de)	1.119	6,3	14,6	17,9	21,9	39,2	3,6
Navarra (Comunidad Foral de)	500	8,3	23,6	28,4	12,1	27,5	4,6
País Vasco	1.841	9,4	31,5	26,1	9,6	23,4	5,1
Rioja (La)	261	8,0	24,9	26,4	11,3	29,4	4,6
Ceuta y Melilla	108	9,4	14,6	16,5	8,6	50,9	3,3
TAMAÑO DE MUNICIPIO							
Capitales de provincia	12.576	13,9	27,4	25,2	9,8	23,7	5,2
Más de 100.000 habitantes	3.495	13,0	25,0	25,8	9,2	27,0	5,0
De 50.001 a 100.000 habitantes	3.538	13,3	23,1	23,3	12,5	27,8	4,9
De 10.001 a 50.000 habitantes	9.662	11,8	23,2	23,8	10,5	30,7	4,7
De menos de 10.001 habitantes	8.254	10,1	21,8	25,6	10,5	32,1	4,5

4.2 Personas según la asistencia al teatro

(En porcentaje del total horizontal)

	TOTAL (Miles)	Total han ido en el último año	En los últimos tres meses	Entre tres meses y un año	Hace más de un año	Nunca o casi nunca
TOTAL (Miles)	37.526	7.151	2.892	4.259	9.677	20.699
%	100	19,1	7,7	11,3	25,8	55,2
GÉNERO						
Varones	18.401	17,0	6,8	10,2	24,5	58,4
Mujeres	19.126	21,0	8,5	12,4	27,0	52,0
EDAD						
De 15 a 19 años	2.282	26,7	11,3	15,4	21,3	52,0
De 20 a 24 años	2.832	20,2	8,6	11,6	24,8	55,0
De 25 a 34 años	7.552	22,0	7,6	14,4	26,1	52,0
De 35 a 44 años	7.156	23,3	9,8	13,5	27,4	49,3
De 45 a 54 años	5.816	20,9	8,5	12,3	27,5	51,7
De 55 a 64 años	4.676	18,4	8,3	10,1	27,2	54,4
De 65 a 74 años	3.736	11,0	4,5	6,5	23,4	65,6
De 75 años y más	3.476	4,6	1,7	2,9	23,4	72,0
SITUACIÓN PERSONAL						
Soltero en casa de sus padres	8.367	23,1	9,0	14,1	24,9	52,0
Soltero independiente, divorciado separado o viudo (con o sin hijos)	4.772	16,6	7,0	9,6	25,3	58,1
Casado o en pareja						
-Sin hijos	4.180	19,0	8,2	10,9	27,6	53,4
-Con hijos menores de 18 años	9.181	21,2	8,7	12,6	26,6	52,2
-Con hijos de 18 años en adelante en casa	5.652	17,9	7,5	10,4	25,7	56,4
-Viviendo solos (por hijos mayores)	3.885	12,4	4,1	8,3	24,8	62,9
Otros	1.490	12,8	6,0	6,8	25,7	61,6
NIVEL DE ESTUDIOS						
Sin completar escolarización básica	5.788	4,0	1,4	2,5	15,2	80,8
Escolarización básica sin título	8.583	10,5	3,9	6,6	23,1	66,4
Escolarización básica con título	8.051	16,9	7,7	9,2	26,1	57,0
Bachillerato	4.804	24,0	8,6	15,3	34,1	42,0
Formación profesional	4.493	24,7	9,9	14,8	29,4	45,9
Enseñanza universitaria	5.807	41,4	17,1	24,2	30,1	28,5
SITUACIÓN LABORAL						
Trabajando	19.852	23,5	9,4	14,0	27,3	49,3
Parado	2.389	14,1	5,9	8,2	25,8	60,2
Jubilado o retirado del trabajo	6.211	9,0	3,8	5,2	23,7	67,3
Estudiante	2.995	29,0	12,1	16,9	24,9	46,1
Labores del hogar	5.514	11,9	4,4	7,5	23,7	64,4
Otros	565	12,3	6,9	5,4	22,1	65,6
COMUNIDAD AUTÓNOMA						
Andalucía	6.549	13,7	5,5	8,2	26,0	60,3
Aragón	1.093	20,6	9,5	11,1	28,3	51,1
Asturias (Principado de)	945	10,1	3,2	6,8	11,4	78,6
Baleares (Illes)	841	15,6	4,5	11,0	26,6	57,8
Canarias	1.661	9,8	3,5	6,4	19,4	70,8
Cantabria	489	18,6	5,3	13,3	33,0	48,4
Castilla y León	2.166	18,3	8,3	10,1	29,6	52,0
Castilla-La Mancha	1.617	20,4	8,9	11,5	24,3	55,3
Cataluña	5.966	22,6	8,8	13,8	31,5	45,9
Comunidad Valenciana	4.000	22,7	9,6	13,1	21,0	56,3
Extremadura	906	13,5	5,0	8,5	21,6	64,9
Galicia	2.397	11,9	5,1	6,8	17,0	71,1
Madrid (Comunidad de)	5.070	28,0	11,7	16,3	29,5	42,4
Murcia (Región de)	1.119	13,5	6,2	7,2	12,7	73,8
Navarra (Comunidad Foral de)	500	22,0	10,4	11,5	32,3	45,7
País Vasco	1.841	22,2	7,1	15,1	31,2	46,7
Rioja (La)	261	21,0	7,7	13,3	39,0	40,1
Ceuta y Melilla	108	15,7	6,7	9,0	13,5	70,8
TAMAÑO DE MUNICIPIO						
Capitales de provincia	12.576	23,0	9,2	13,8	30,3	46,6
Más de 100.000 habitantes	3.495	18,6	7,2	11,4	29,4	52,0
De 50.001 a 100.000 habitantes	3.538	16,3	6,2	10,1	24,5	59,2
De 10.001 a 50.000 habitantes	9.662	18,2	7,8	10,4	23,0	58,8
De menos de 10.001 habitantes	8.254	15,4	6,2	9,2	21,2	63,4

4.3 Personas que han ido al teatro en un trimestre y número medio de veces que asistieron

	En porcentaje respecto a la población	Número medio de veces
TOTAL	7,7	1,6
GÉNERO		
Varones	6,8	1,7
Mujeres	8,5	1,6
EDAD		
De 15 a 19 años	11,3	1,4
De 20 a 24 años	8,6	1,4
De 25 a 34 años	7,6	1,7
De 35 a 44 años	9,8	1,6
De 45 a 54 años	8,5	1,7
De 55 a 64 años	8,3	1,6
De 65 a 74 años	4,5	1,9
De 75 años y más	1,7	1,5
SITUACIÓN PERSONAL		
Soltero en casa de sus padres	9,0	1,4
Soltero independiente, divorciado separado o viudo (con o sin hijos)	7,0	1,8
Casado o en pareja		
-Sin hijos	8,2	1,9
-Con hijos menores de 18 años	8,7	1,6
-Con hijos de 18 años en adelante en casa	7,5	1,6
-Viviendo solos (por hijos mayores)	4,1	1,5
Otros	6,0	1,9
NIVEL DE ESTUDIOS		
Sin completar escolarización básica	1,4	1,3
Escolarización básica sin título	3,9	1,7
Escolarización básica con título	7,7	1,4
Bachillerato	8,6	1,6
Formación profesional	9,9	1,6
Enseñanza universitaria	17,1	1,8
SITUACIÓN LABORAL		
Trabajando	9,4	1,7
Parado	5,9	1,8
Jubilado o retirado del trabajo	3,8	1,6
Estudiante	12,1	1,4
Labores del hogar	4,4	1,5
Otros	6,9	2,2
COMUNIDAD AUTÓNOMA		
Andalucía	5,5	1,7
Aragón	9,5	1,9
Asturias (Principado de)	3,2	1,4
Balears (Illes)	4,5	1,5
Canarias	3,5	1,8
Cantabria	5,3	2,3
Castilla y León	8,3	1,5
Castilla-La Mancha	8,9	1,7
Cataluña	8,8	1,4
Comunidad Valenciana	9,6	1,7
Extremadura	5,0	1,9
Galicia	5,1	1,8
Madrid (Comunidad de)	11,7	1,7
Murcia (Región de)	6,2	1,5
Navarra (Comunidad Foral de)	10,4	1,9
País Vasco	7,1	1,4
Rioja (La)	7,7	1,6
Ceuta y Melilla	6,7	2,2
TAMAÑO DE MUNICIPIO		
Capitales de provincia	9,2	1,7
Más de 100.000 habitantes	7,2	1,4
De 50.001 a 100.000 habitantes	6,2	1,7
De 10.001 a 50.000 habitantes	7,8	1,6
De menos de 10.001 habitantes	6,2	1,8

4.4 Personas que han ido al teatro en un trimestre según el número de veces que asistieron

(Distribución porcentual horizontal de los asistentes en un trimestre)

	Total han ido en un trimestre (Miles)	1	Más de 1	Media
TOTAL (Miles)	2.892	1.987	905	1,6
%	100	68,7	31,3	-
GÉNERO				
Varones	1.257	68,9	31,1	1,7
Mujeres	1.635	68,6	31,4	1,6
EDAD				
De 15 a 24 años	502	73,5	26,5	1,4
De 25 a 34 años	575	72,0	27,9	1,7
De 35 a 44 años	701	68,3	31,7	1,6
De 45 a 54 años	497	59,6	40,4	1,7
De 55 años y más	617	69,6	30,4	1,7

4.5 Personas que han ido al teatro en un año según el tipo de día de la última vez que asistieron

(Distribución porcentual horizontal de los asistentes en un año)

	Total han ido en un año (Miles)	De lunes a viernes	Sábado, domingo o festivos
TOTAL (Miles)	7.151	2.985	4.166
%	100	41,7	58,3
GÉNERO			
Varones	3.136	41,2	58,8
Mujeres	4.015	42,2	57,8
EDAD			
De 15 a 24 años	1.182	55,5	44,5
De 25 a 34 años	1.659	37,4	62,6
De 35 a 44 años	1.665	36,9	63,1
De 45 a 54 años	1.213	38,5	61,5
De 55 años y más	1.432	43,8	56,2

4.6 Personas que han ido al teatro en un año según el tipo de entrada de la última vez que asistieron

(Distribución porcentual horizontal de los asistentes en un año)

	Total han ido en un año (Miles)	Entrada gratuita	Entrada con algún descuento o abono	Entrada a su precio normal
TOTAL (Miles)	7.151	983	816	5.352
%	100	13,8	11,4	74,8
GÉNERO				
Varones	3.136	13,4	10,7	75,9
Mujeres	4.015	14,0	11,9	74,0
EDAD				
De 15 a 24 años	1.182	21,6	22,9	55,5
De 25 a 34 años	1.659	11,9	7,8	80,3
De 35 a 44 años	1.665	13,8	7,5	78,7
De 45 a 54 años	1.213	12,2	7,4	80,4
De 55 años y más	1.432	10,6	14,1	75,2

4.7 Personas que han ido al teatro en un año según el tipo de recinto de la última vez que asistieron

(Distribución porcentual horizontal de los asistentes en un año)

	Total han ido en un año (Miles)	Instalaciones dedicadas a este fin			Instalaciones temporales o dedicadas a otros fines
		Total	Teatros, cines, auditorios, etc. (Comerciales)	Colegios, centros sociales, etc. (No comerciales)	
TOTAL (Miles)	7.151	6.572	6.227	345	579
%	100	91,9	87,1	4,8	8,1
GÉNERO					
Varones	3.136	92,1	87,8	4,3	7,9
Mujeres	4.015	91,8	86,5	5,3	8,2
EDAD					
De 15 a 24 años	1.182	89,7	83,7	6,0	10,3
De 25 a 34 años	1.659	92,8	88,4	4,4	7,2
De 35 a 44 años	1.665	91,6	87,8	3,8	8,4
De 45 a 54 años	1.213	92,5	88,1	4,4	7,5
De 55 años y más	1.432	92,4	86,5	5,9	7,6

4.8 Personas que han ido al teatro en un año según el género teatral de la última vez que asistieron

(Distribución porcentual horizontal de los asistentes en un año)

	Total han ido en un año (Miles)	De vanguardia	Actual	Clásico	Musical	Infantil	Otros
TOTAL (Miles)	7.151	740	2.461	1.519	1.262	423	746
%	100	10,3	34,4	21,2	17,7	5,9	10,4
GÉNERO							
Varones	3.136	12,7	33,9	20,9	17,0	5,0	10,4
Mujeres	4.015	8,5	34,8	21,5	18,2	6,6	10,4
EDAD							
De 15 a 24 años	1.182	7,4	31,1	24,3	19,3	4,8	13,0
De 25 a 34 años	1.659	11,9	39,9	13,3	18,7	7,1	9,2
De 35 a 44 años	1.665	8,6	33,3	19,4	17,3	11,8	9,7
De 45 a 54 años	1.213	14,3	33,1	22,3	16,9	2,9	10,6
De 55 años y más	1.432	9,7	33,3	29,2	16,1	1,2	10,5

4.9 Personas que han ido al teatro en un año según el grado de satisfacción de la última vez que asistieron

(Distribución porcentual horizontal de los asistentes en un año)

	Total han ido en un año (Miles)	10-9	8-7	Menos de 7	Media
TOTAL (Miles)	7.151	2.495	3.732	924	8,0
%	100	34,9	52,2	12,9	-
GÉNERO					
Varones	3.136	30,8	54,6	14,6	7,8
Mujeres	4.015	38,1	50,3	11,6	8,1
EDAD					
De 15 a 24 años	1.182	29,9	50,6	19,4	7,7
De 25 a 34 años	1.659	37,0	52,2	10,7	8,0
De 35 a 44 años	1.665	37,9	50,8	11,4	8,0
De 45 a 54 años	1.213	35,2	53,3	11,5	8,0
De 55 años y más	1.432	32,8	54,1	13,1	8,0

4.10 Personas según los motivos principales por los que no van, o no van más veces al teatro

(En porcentaje del total horizontal)

	TOTAL (Miles)	Es caro	Es difícil conseguir entradas	Hay poca oferta	Hay poca informa- ción	Prefiere verlo en televisión /video /radio	Le resulta difícil salir de casa	Le resulta difícil entender	No tiene tiempo	No tiene interés	No tiene con quien ir
TOTAL (Miles)	37.526	5.472	684	5.989	1.330	818	1.725	583	7.807	12.210	909
%	100	14,6	1,8	16,0	3,5	2,2	4,6	1,6	20,8	32,5	2,4
GÉNERO											
Varones	18.401	12,7	1,5	14,4	3,4	2,3	3,3	1,7	20,1	38,9	1,7
Mujeres	19.126	16,3	2,1	17,4	3,7	2,0	5,8	1,4	21,5	26,4	3,1
EDAD											
De 15 a 19 años	2.282	13,5	1,9	14,1	5,9	2,1	1,1	1,5	14,7	41,5	3,8
De 20 a 24 años	2.832	17,2	1,5	13,8	5,7	1,3	0,6	1,5	18,7	37,6	2,1
De 25 a 34 años	7.552	15,4	1,9	16,5	4,0	1,4	3,7	1,4	24,5	29,5	1,7
De 35 a 44 años	7.156	14,2	2,0	16,9	2,8	0,9	5,7	1,0	28,3	26,8	1,4
De 45 a 54 años	5.816	13,7	2,1	18,4	3,2	1,7	2,8	1,6	26,6	28,3	1,6
De 55 a 64 años	4.676	15,9	2,0	17,2	3,4	3,1	2,6	1,1	20,1	32,2	2,3
De 65 a 74 años	3.736	14,7	1,7	15,6	3,3	4,1	6,4	2,0	10,1	38,1	3,9
De 75 años y más	3.476	11,7	1,0	10,6	1,8	4,7	13,4	3,2	5,9	42,4	5,4
SITUACIÓN PERSONAL											
Soltero en casa de sus padres	8.367	16,1	1,6	15,5	5,4	1,6	0,7	1,6	18,9	36,1	2,5
Soltero independiente, divorciado separado o viudo (con o sin hijos)	4.772	16,0	1,7	14,6	2,6	2,3	4,9	1,8	17,7	33,9	4,5
Casado o en pareja											
-Sin hijos	4.180	15,1	2,1	18,2	3,7	2,2	2,6	1,9	19,5	32,6	2,1
-Con hijos menores de 18 años	9.181	12,7	2,0	15,8	2,8	1,2	7,8	0,9	28,4	27,3	1,0
-Con hijos de 18 años en adelante en casa	5.652	13,3	1,9	17,6	3,4	2,9	3,1	1,6	22,0	32,1	2,2
-Viviendo solos (por hijos mayores)	3.885	14,8	1,5	15,3	3,1	4,5	7,4	2,2	12,6	36,2	2,6
Otros	1.490	16,1	1,7	12,9	1,7	2,4	9,8	1,9	15,7	32,6	5,1
NIVEL DE ESTUDIOS											
Sin completar escolarización básica	5.788	9,2	0,8	10,6	2,1	3,8	6,6	3,0	9,9	49,8	4,1
Escolarización básica sin título	8.583	12,4	1,3	15,6	3,0	2,4	3,8	1,6	18,1	39,1	2,8
Escolarización básica con título	8.051	15,0	1,4	15,6	3,7	1,9	4,1	1,6	21,5	33,2	1,9
Bachillerato	4.804	18,6	2,3	16,5	3,7	1,5	3,2	0,9	24,7	26,3	2,2
Formación profesional	4.493	15,3	2,5	17,2	3,9	2,0	4,4	1,1	25,4	26,7	1,5
Enseñanza universitaria	5.807	18,7	3,1	21,0	5,1	1,4	5,6	1,0	28,0	14,4	1,6
SITUACIÓN LABORAL											
Trabajando	19.852	14,4	1,9	16,2	3,3	1,4	3,3	1,0	28,0	29,0	1,5
Parado	2.389	16,7	2,4	17,5	4,7	1,8	3,6	3,0	14,9	32,9	2,4
Jubilado o retirado del trabajo	6.211	13,9	1,6	14,4	2,7	4,4	8,2	2,3	7,7	40,7	4,0
Estudiante	2.995	18,3	1,9	15,5	7,4	2,0	0,8	1,2	15,5	34,2	3,2
Labores del hogar	5.514	13,6	1,5	16,7	3,0	2,6	7,1	2,0	15,6	34,6	3,3
Otros	565	10,1	1,9	14,0	1,5	3,6	9,4	3,9	15,3	37,1	3,3
COMUNIDAD AUTÓNOMA											
Andalucía	6.549	9,0	1,9	19,3	3,8	2,6	5,0	1,6	17,9	35,6	3,5
Aragón	1.093	11,8	1,7	19,5	2,3	3,3	6,4	0,8	20,3	32,2	1,9
Asturias (Principado de)	945	10,0	0,4	16,5	1,6	0,4	1,6	0,2	11,8	55,7	1,8
Balears (Illes)	841	13,8	1,8	19,6	2,1	0,9	5,0	1,4	27,4	26,8	1,3
Canarias	1.661	10,0	0,7	18,8	4,7	1,8	3,6	1,8	22,1	33,7	2,9
Cantabria	489	8,9	2,4	19,5	5,9	6,6	6,3	0,9	20,7	24,4	4,5
Castilla y León	2.166	11,6	1,4	29,7	2,6	0,9	2,4	1,1	14,8	33,2	2,3
Castilla-La Mancha	1.617	12,6	2,5	20,5	4,7	1,8	3,3	2,9	23,1	26,8	1,8
Cataluña	5.966	18,4	0,6	11,7	2,2	2,3	5,9	0,7	26,3	29,8	2,1
Comunidad Valenciana	4.000	14,1	2,7	14,5	5,5	3,0	4,8	1,8	20,2	31,2	2,1
Extremadura	906	4,2	1,7	24,0	7,6	1,4	3,2	1,4	11,9	43,5	1,2
Galicia	2.397	6,7	1,6	20,1	3,5	2,9	2,2	1,7	17,0	41,0	3,2
Madrid (Comunidad de)	5.070	27,8	3,3	7,1	3,9	1,7	5,0	2,3	24,8	21,8	2,3
Murcia (Región de)	1.119	5,9	1,3	9,0	1,7	0,5	4,3	1,6	24,2	50,5	1,1
Navarra (Comunidad Foral de)	500	11,0	1,7	22,3	2,1	1,7	5,2	0,9	19,4	34,9	0,7
País Vasco	1.841	23,9	2,0	10,0	2,5	2,5	5,7	2,0	17,4	31,8	2,2
Rioja (La)	261	16,4	1,5	18,4	2,1	1,6	4,7	1,1	21,4	30,3	2,6
Ceuta y Melilla	108	5,5	2,5	24,6	5,5	3,2	4,6	4,6	15,6	31,6	2,4
TAMAÑO DE MUNICIPIO											
Capitales de provincia	12.576	19,5	2,4	12,4	4,0	2,4	5,1	1,5	22,3	27,5	2,7
Más de 100.000 habitantes	3.495	18,5	1,9	10,4	3,3	0,7	4,5	1,4	23,4	34,5	1,4
De 50.001 a 100.000 habitantes	3.538	11,0	2,0	15,0	3,5	2,8	5,4	2,2	22,2	32,1	3,6
De 10.001 a 50.000 habitantes	9.662	11,9	1,5	17,8	3,3	2,2	4,1	1,3	20,7	35,1	2,2
De menos de 10.001 habitantes	8.254	10,1	1,2	22,0	3,2	2,2	4,1	1,8	16,9	36,5	2,2

4.11 Personas según el grado de interés por la ópera

(Distribución porcentual horizontal)

	TOTAL (Miles)	10-9	8-7	6-5	4-3	2-0	Media
TOTAL (Miles)	37.526	1.583	3.248	6.889	5.360	20.446	2,8
%	100	4,2	8,7	18,4	14,3	54,5	-
GÉNERO							
Varones	18.401	3,0	6,6	16,2	14,1	60,1	2,4
Mujeres	19.126	5,4	10,7	20,4	14,5	49,1	3,2
EDAD							
De 15 a 19 años	2.282	1,7	6,5	16,8	15,4	59,7	2,4
De 20 a 24 años	2.832	2,1	5,3	16,7	14,8	61,1	2,3
De 25 a 34 años	7.552	3,2	7,7	18,8	13,8	56,5	2,6
De 35 a 44 años	7.156	5,3	9,8	19,9	14,6	50,4	3,1
De 45 a 54 años	5.816	6,0	9,4	18,9	14,3	51,4	3,0
De 55 a 64 años	4.676	4,6	10,2	19,8	15,1	50,2	3,1
De 65 a 74 años	3.736	4,7	9,6	17,4	13,1	55,2	2,8
De 75 años y más	3.476	3,7	8,1	14,7	13,7	59,8	2,5
SITUACIÓN PERSONAL							
Soltero en casa de sus padres	8.367	2,8	6,1	18,0	14,7	58,4	2,5
Soltero independiente, divorciado separado o viudo (con o sin hijos)	4.772	5,0	10,0	16,7	12,9	55,4	2,8
Casado o en pareja							
-Sin hijos	4.180	3,8	9,3	18,0	15,2	53,7	2,8
-Con hijos menores de 18 años	9.181	5,1	9,2	19,7	14,5	51,4	3,0
-Con hijos de 18 años en adelante en casa	5.652	4,4	9,7	18,9	14,2	52,7	2,9
-Viviendo solos (por hijos mayores)	3.885	3,9	8,4	18,7	14,0	55,0	2,7
Otros	1.490	5,2	9,8	14,9	13,4	56,6	2,8
NIVEL DE ESTUDIOS							
Sin completar escolarización básica	5.788	1,8	4,1	11,2	11,4	71,5	1,7
Escolarización básica sin título	8.583	2,5	6,8	15,6	14,2	60,8	2,4
Escolarización básica con título	8.051	2,8	7,5	18,8	14,3	56,5	2,6
Bachillerato	4.804	4,7	10,1	21,4	17,2	46,6	3,2
Formación profesional	4.493	5,2	8,3	19,9	13,9	52,6	2,9
Enseñanza universitaria	5.807	10,0	16,6	25,2	15,0	33,3	4,3
SITUACIÓN LABORAL							
Trabajando	19.852	4,4	8,9	19,4	14,2	53,0	2,9
Parado	2.389	3,4	8,1	15,6	12,5	60,4	2,4
Jubilado o retirado del trabajo	6.211	4,4	7,8	15,6	13,3	58,9	2,6
Estudiante	2.995	2,3	8,0	18,8	17,3	53,6	2,7
Labores del hogar	5.514	4,8	9,2	19,1	14,9	51,9	3,0
Otros	565	4,1	9,6	13,7	11,4	61,2	2,4
COMUNIDAD AUTÓNOMA							
Andalucía	6.549	6,1	7,4	14,5	8,4	63,6	2,5
Aragón	1.093	3,9	7,9	12,7	13,3	62,3	2,3
Asturias (Principado de)	945	3,9	4,9	11,6	9,5	70,1	2,0
Baleares (Illes)	841	5,9	6,8	11,3	10,6	65,4	2,2
Canarias	1.661	5,1	7,4	14,1	9,1	64,3	2,3
Cantabria	489	5,7	12,7	21,4	18,0	42,2	3,5
Castilla y León	2.166	3,8	7,0	21,8	14,8	52,7	2,8
Castilla-La Mancha	1.617	3,6	12,8	24,8	14,8	44,0	3,4
Cataluña	5.966	4,6	11,6	22,6	15,7	45,5	3,3
Comunidad Valenciana	4.000	2,7	9,5	18,4	18,3	51,0	2,9
Extremadura	906	2,7	5,5	16,0	9,4	66,4	2,2
Galicia	2.397	3,3	4,6	13,4	11,8	67,0	2,0
Madrid (Comunidad de)	5.070	4,1	10,8	24,4	18,9	41,7	3,4
Murcia (Región de)	1.119	2,0	5,5	11,9	23,1	57,4	2,3
Navarra (Comunidad Foral de)	500	4,3	6,5	13,1	11,9	64,1	2,2
País Vasco	1.841	2,8	7,1	18,3	18,0	53,8	2,6
Rioja (La)	261	2,6	7,7	18,2	11,0	60,5	2,5
Ceuta y Melilla	108	4,2	6,1	9,1	9,5	71,1	1,8
TAMAÑO DE MUNICIPIO							
Capitales de provincia	12.576	5,5	10,7	21,3	14,1	48,3	3,2
Más de 100.000 habitantes	3.495	3,5	7,7	19,1	13,6	56,1	2,7
De 50.001 a 100.000 habitantes	3.538	5,3	8,6	15,4	14,3	56,4	2,8
De 10.001 a 50.000 habitantes	9.662	3,3	7,1	16,7	15,4	57,4	2,5
De menos de 10.001 habitantes	8.254	3,2	7,7	16,6	13,5	58,9	2,5

4.12 Personas según la asistencia a la ópera

(En porcentaje del total horizontal)

	TOTAL (Miles)	Total han ido en el último año	Hace más de un año	Nunca o casi nunca
TOTAL (Miles)	37.526	1.019	3.978	32.530
%	100	2,7	10,6	86,7
GÉNERO				
Varones	18.401	2,6	9,5	87,8
Mujeres	19.126	2,8	11,6	85,6
EDAD				
De 15 a 19 años	2.282	1,6	5,9	92,5
De 20 a 24 años	2.832	1,2	7,7	91,1
De 25 a 34 años	7.552	2,7	9,2	88,1
De 35 a 44 años	7.156	3,5	12,4	84,1
De 45 a 54 años	5.816	3,9	13,0	83,2
De 55 a 64 años	4.676	3,5	11,7	84,8
De 65 a 74 años	3.736	2,0	10,4	87,6
De 75 años y más	3.476	0,9	10,2	88,9
SITUACIÓN PERSONAL				
Soltero en casa de sus padres	8.367	2,1	7,8	90,2
Soltero independiente, divorciado separado o viudo (con o sin hijos)	4.772	3,2	12,9	83,9
Casado o en pareja				
-Sin hijos	4.180	2,7	11,2	86,0
-Con hijos menores de 18 años	9.181	3,1	11,4	85,5
-Con hijos de 18 años en adelante en casa	5.652	3,0	11,0	86,1
-Viviendo solos (por hijos mayores)	3.885	2,0	10,2	87,8
Otros	1.490	2,8	12,6	84,6
NIVEL DE ESTUDIOS				
Sin completar escolarización básica	5.788	0,2	3,8	96,0
Escolarización básica sin título	8.583	0,9	6,9	92,2
Escolarización básica con título	8.051	1,5	8,2	90,3
Bachillerato	4.804	3,8	13,0	83,2
Formación profesional	4.493	2,0	12,1	85,8
Enseñanza universitaria	5.807	9,1	23,1	67,8
SITUACIÓN LABORAL				
Trabajando	19.852	3,5	12,1	84,5
Parado	2.389	1,8	7,6	90,6
Jubilado o retirado del trabajo	6.211	1,8	10,4	87,8
Estudiante	2.995	2,2	7,8	90,0
Labores del hogar	5.514	1,7	8,6	89,7
Otros	565	2,4	9,7	87,9
COMUNIDAD AUTÓNOMA				
Andalucía	6.549	1,7	8,8	89,6
Aragón	1.093	2,8	6,9	90,3
Asturias (Principado de)	945	2,6	5,7	91,7
Balears (Illes)	841	4,8	19,2	76,0
Canarias	1.661	2,2	6,3	91,4
Cantabria	489	3,5	17,2	79,3
Castilla y León	2.166	3,7	12,2	84,0
Castilla-La Mancha	1.617	2,7	11,1	86,2
Cataluña	5.966	3,2	11,9	84,9
Comunidad Valenciana	4.000	2,0	8,9	89,2
Extremadura	906	0,4	5,4	94,2
Galicia	2.397	1,3	8,0	90,6
Madrid (Comunidad de)	5.070	4,6	15,9	79,5
Murcia (Región de)	1.119	1,1	5,0	93,9
Navarra (Comunidad Foral de)	500	2,4	12,5	85,1
País Vasco	1.841	3,4	11,4	85,2
Rioja (La)	261	3,9	13,1	83,0
Ceuta y Melilla	108	1,5	4,5	94,0
TAMAÑO DE MUNICIPIO				
Capitales de provincia	12.576	4,3	14,6	81,0
Más de 100.000 habitantes	3.495	1,9	9,2	88,9
De 50.001 a 100.000 habitantes	3.538	2,5	11,3	86,2
De 10.001 a 50.000 habitantes	9.662	1,8	8,8	89,3
De menos de 10.001 habitantes	8.254	1,7	6,9	91,5

4.13 Personas que han ido a la ópera en un trimestre según el número de veces que asistieron

	Total han ido en un trimestre (Miles)	En porcentaje respecto a la población total	Número medio de veces
TOTAL	365	1,0	1,4
GÉNERO			
Varones	186	1,0	1,3
Mujeres	179	0,9	1,6

4.14 Personas que han ido a la ópera en un año según el tipo de día de la última vez que asistieron

(Distribución porcentual horizontal de los asistentes en un año)

	Total han ido en un año (Miles)	De lunes a viernes	Sábado, domingo o festivos
TOTAL (Miles)	1.019	528	491
%	100	51,8	48,2
GÉNERO			
Varones	485	53,3	46,7
Mujeres	533	50,5	49,5

4.15 Personas que han ido a la ópera en un año según el tipo de entrada de la última vez que asistieron

(Distribución porcentual horizontal de los asistentes en un año)

	Total han ido en un año (Miles)	Entrada gratuita	Abono	Entrada con algún descuento	Entrada a su precio normal
TOTAL (Miles)	1.019	116	77	85	741
%	100	11,4	7,5	8,4	72,7
GÉNERO					
Varones	485	12,0	8,2	10,2	69,6
Mujeres	533	10,8	6,9	6,7	75,6

4.16 Personas que han ido a la ópera en un año según el tipo de recinto de la última vez que asistieron

(Distribución porcentual horizontal de los asistentes en un año)

	Total han ido en un año (Miles)	Instalaciones dedicadas a este fin			Instalaciones temporales o dedicadas a otros fines
		Total	Teatros, cines, auditorios, etc. (Comerciales)	Colegios, centros sociales, etc. (No comerciales)	
TOTAL (Miles)	1.019	946	933	12	73
%	100	92,8	91,6	1,2	7,2
GÉNERO					
Varones	485	95,1	92,5	2,6	4,9
Mujeres	533	90,7	90,7	-	9,3

4.17 Personas que han ido a la ópera en un año según el grado de satisfacción de la última vez que asistieron

(Distribución porcentual horizontal de los asistentes en un año)

	Total han ido en un año (Miles)	10-9	8-7	Menos de 7	Media
TOTAL (Miles)	1.019	400	495	125	8,1
%	100	39,2	48,6	12,2	-
GÉNERO					
Varones	485	34,7	49,0	16,3	7,9
Mujeres	533	43,3	48,1	8,5	8,3

4.18 Personas según los motivos principales por los que no van, o no van más veces a la ópera

(En porcentaje del total horizontal)

	TOTAL (Miles)	Es caro	Es difícil conseguir entradas	Hay poca oferta	Hay poca informa- ción	Prefiere verlo en televisión /video /radio	Le resulta difícil salir de casa	Le resulta difícil entender	No tiene tiempo	No tiene interés	No tiene con quien ir
TOTAL (Miles)	37.526	3.773	493	4.019	951	575	1.392	1.329	5.771	18.458	767
%	100	10,1	1,3	10,7	2,5	1,5	3,7	3,5	15,4	49,2	2,0
GÉNERO											
Varones	18.401	8,5	1,1	9,2	2,2	1,6	2,6	3,7	14,6	55,2	1,4
Mujeres	19.126	11,6	1,5	12,2	2,8	1,5	4,8	3,4	16,2	43,4	2,6
EDAD											
De 15 a 19 años	2.282	8,5	1,5	8,1	3,4	1,2	1,1	3,8	9,6	60,5	2,3
De 20 a 24 años	2.832	9,6	1,0	7,6	4,1	0,7	0,7	3,7	12,7	57,9	2,0
De 25 a 34 años	7.552	10,0	1,2	10,1	2,9	0,9	2,7	3,3	17,1	50,1	1,6
De 35 a 44 años	7.156	9,5	1,4	11,9	1,9	0,7	4,3	3,0	21,3	44,7	1,3
De 45 a 54 años	5.816	10,1	1,4	12,5	2,4	1,2	2,1	3,1	19,6	46,0	1,5
De 55 a 64 años	4.676	11,6	1,8	12,8	2,6	2,4	2,2	3,0	15,3	46,4	1,8
De 65 a 74 años	3.736	10,9	1,0	11,1	2,6	2,8	5,4	4,3	8,8	49,9	3,1
De 75 años y más	3.476	9,4	0,9	7,6	1,4	3,2	11,7	5,5	5,4	50,1	4,7
SITUACIÓN PERSONAL											
Soltero en casa de sus padres	8.367	10,2	1,3	9,4	3,7	1,1	0,6	3,9	12,8	55,1	1,9
Soltero independiente, divorciado separado o viudo (con o sin hijos)	4.772	11,9	1,3	11,6	2,1	1,5	4,3	3,3	13,8	46,3	3,9
Casado o en pareja											
-Sin hijos	4.180	9,4	1,8	10,4	2,6	1,8	2,0	4,4	14,1	51,9	1,7
-Con hijos menores de 18 años	9.181	9,2	1,2	10,9	2,1	0,9	5,7	2,6	21,0	45,4	0,9
-Con hijos de 18 años en adelante en casa	5.652	9,8	1,5	12,0	2,5	2,0	2,7	3,4	16,7	47,2	2,3
-Viviendo solos (por hijos mayores)	3.885	10,3	0,9	11,4	2,3	3,1	5,9	4,3	9,9	50,0	1,7
Otros	1.490	10,8	1,0	8,0	1,1	1,4	9,5	4,8	12,8	46,1	4,6
NIVEL DE ESTUDIOS											
Sin completar escolarización básica	5.788	6,8	0,6	7,1	1,4	2,7	5,8	5,3	8,7	58,1	3,4
Escolarización básica sin título	8.583	8,9	0,7	10,6	2,3	1,7	3,3	3,3	14,6	52,3	2,3
Escolarización básica con título	8.051	10,4	1,0	10,3	2,5	1,2	3,1	3,7	15,2	51,2	1,4
Bachillerato	4.804	11,0	1,6	10,5	2,6	1,3	2,4	3,2	17,2	47,8	2,4
Formación profesional	4.493	10,0	1,5	10,3	2,4	1,3	3,6	2,9	17,5	49,0	1,5
Enseñanza universitaria	5.807	13,8	2,9	15,5	4,2	1,0	4,3	2,6	20,2	34,1	1,4
SITUACIÓN LABORAL											
Trabajando	19.852	9,7	1,4	10,5	2,4	0,9	2,5	2,9	20,1	48,3	1,3
Parado	2.389	10,7	1,3	12,9	3,4	1,3	2,8	5,0	12,1	48,4	2,1
Jubilado o retirado del trabajo	6.211	10,7	1,2	9,9	2,2	3,3	6,8	4,4	6,7	51,4	3,4
Estudiante	2.995	11,0	1,3	9,5	4,5	1,1	0,8	4,1	10,4	54,8	2,4
Labores del hogar	5.514	10,0	1,1	12,1	2,2	1,8	5,9	3,9	13,0	47,2	2,8
Otros	565	7,9	2,1	10,0	1,2	3,4	10,1	5,1	8,9	47,9	3,5
COMUNIDAD AUTÓNOMA											
Andalucía	6.549	7,1	1,7	15,2	2,5	2,0	4,1	2,7	13,8	48,1	2,8
Aragón	1.093	8,4	0,5	15,6	2,0	1,7	5,2	1,8	13,5	49,8	1,4
Asturias (Principado de)	945	8,1	0,8	9,3	0,6	0,3	1,6	0,6	8,9	68,3	1,5
Baleares (Illes)	841	10,6	1,6	18,0	2,2	0,9	4,4	3,5	25,3	32,3	1,2
Canarias	1.661	9,6	0,6	10,6	3,6	1,3	3,3	2,9	16,2	49,5	2,5
Cantabria	489	8,8	1,6	12,9	3,9	5,3	5,5	3,9	17,6	36,8	3,6
Castilla y León	2.166	9,2	1,4	15,0	1,9	0,5	2,0	2,8	9,0	56,2	1,9
Castilla-La Mancha	1.617	10,1	1,7	17,4	3,7	1,2	2,5	4,4	18,9	38,5	1,5
Cataluña	5.966	12,0	0,5	5,6	1,5	1,6	4,7	2,3	16,7	53,3	1,8
Comunidad Valenciana	4.000	10,0	1,9	10,7	3,3	2,3	3,5	5,0	15,7	46,0	1,6
Extremadura	906	2,5	0,4	12,9	5,5	1,1	2,1	4,3	7,4	62,8	1,0
Galicia	2.397	4,4	1,2	14,7	2,5	1,9	2,1	3,8	15,1	51,2	3,1
Madrid (Comunidad de)	5.070	16,7	2,1	4,5	3,5	1,2	4,3	6,0	19,5	40,2	2,0
Murcia (Región de)	1.119	5,0	0,5	6,9	0,7	0,3	3,7	2,9	19,8	59,4	0,8
Navarra (Comunidad Foral de)	500	9,4	1,4	14,2	1,8	1,3	3,5	1,5	13,3	52,6	0,9
País Vasco	1.841	14,1	1,0	5,8	1,7	1,0	4,0	3,6	10,1	56,7	2,0
Rioja (La)	261	10,6	0,7	12,6	1,1	0,8	3,3	4,1	13,0	51,3	2,4
Ceuta y Melilla	108	4,6	0,6	18,3	4,1	2,0	3,2	7,1	13,4	44,3	2,2
TAMAÑO DE MUNICIPIO											
Capitales de provincia	12.576	12,8	1,9	9,0	2,7	1,7	4,2	4,3	16,4	44,8	2,2
Más de 100.000 habitantes	3.495	11,8	0,9	6,7	2,7	0,7	3,7	3,1	18,2	51,0	1,3
De 50.001 a 100.000 habitantes	3.538	8,2	1,1	10,6	2,6	2,7	4,5	3,3	16,6	47,5	3,0
De 10.001 a 50.000 habitantes	9.662	8,3	1,1	11,4	2,6	1,3	3,1	3,1	14,9	52,2	2,0
De menos de 10.001 habitantes	8.254	8,0	1,0	14,2	2,1	1,3	3,3	3,2	12,7	52,3	1,7

4.19 Personas según el grado de interés por la zarzuela

(Distribución porcentual horizontal)

	TOTAL (Miles)	10-9	8-7	6-5	4-3	2-0	Media
TOTAL (Miles)	37.526	1.616	3.223	6.830	5.104	20.754	2,8
%	100	4,3	8,6	18,2	13,6	55,3	-
GÉNERO							
Varones	18.401	2,6	6,4	15,3	13,6	62,1	2,3
Mujeres	19.126	5,9	10,7	21,0	13,6	48,8	3,2
EDAD							
De 15 a 19 años	2.282	1,0	3,6	14,7	14,6	66,1	2,0
De 20 a 24 años	2.832	0,8	3,0	13,0	14,4	68,8	1,8
De 25 a 34 años	7.552	2,1	5,2	16,1	14,2	62,5	2,2
De 35 a 44 años	7.156	3,9	7,4	20,3	14,5	53,9	2,8
De 45 a 54 años	5.816	5,2	9,8	19,2	14,0	51,8	3,0
De 55 a 64 años	4.676	7,4	13,4	20,9	13,6	44,6	3,5
De 65 a 74 años	3.736	6,8	15,2	19,4	10,8	47,8	3,4
De 75 años y más	3.476	6,7	10,5	18,2	11,6	52,9	3,1
SITUACIÓN PERSONAL							
Soltero en casa de sus padres	8.367	1,7	3,9	15,6	14,6	64,1	2,1
Soltero independiente, divorciado separado o viudo (con o sin hijos)	4.772	6,2	10,5	17,7	11,0	54,6	2,9
Casado o en pareja							
-Sin hijos	4.180	4,0	7,1	18,9	14,2	55,8	2,7
-Con hijos menores de 18 años	9.181	3,7	8,1	18,8	15,2	54,2	2,8
-Con hijos de 18 años en adelante en casa	5.652	5,6	11,7	20,4	12,8	49,5	3,2
-Viviendo solos (por hijos mayores)	3.885	6,9	13,3	20,1	11,6	48,1	3,4
Otros	1.490	6,1	11,8	14,7	13,1	54,3	3,0
NIVEL DE ESTUDIOS							
Sin completar escolarización básica	5.788	3,0	5,7	14,9	10,4	66,0	2,1
Escolarización básica sin título	8.583	3,9	9,1	16,9	12,3	57,8	2,7
Escolarización básica con título	8.051	4,2	7,8	17,6	13,4	57,0	2,7
Bachillerato	4.804	3,6	8,8	17,6	17,9	52,1	2,9
Formación profesional	4.493	4,4	7,7	17,9	13,5	56,5	2,7
Enseñanza universitaria	5.807	6,9	12,3	25,0	15,5	40,3	3,7
SITUACIÓN LABORAL							
Trabajando	19.852	3,4	7,5	18,8	13,9	56,3	2,7
Parado	2.389	4,5	7,8	14,6	12,1	61,1	2,4
Jubilado o retirado del trabajo	6.211	6,8	10,8	17,9	11,6	52,9	3,1
Estudiante	2.995	1,3	4,9	15,3	16,5	62,0	2,2
Labores del hogar	5.514	6,3	12,1	20,2	13,9	47,5	3,3
Otros	565	3,5	10,0	12,5	11,9	62,2	2,4
COMUNIDAD AUTÓNOMA							
Andalucía	6.549	6,9	7,0	14,8	8,0	63,3	2,5
Aragón	1.093	4,0	7,9	12,6	11,3	64,2	2,2
Asturias (Principado de)	945	4,8	7,8	11,8	11,6	63,9	2,3
Balears (Illes)	841	4,5	5,8	10,7	11,2	67,8	2,0
Canarias	1.661	6,0	7,9	11,2	8,7	66,2	2,2
Cantabria	489	7,7	14,1	21,2	14,1	42,9	3,7
Castilla y León	2.166	3,2	9,0	26,5	14,2	47,1	3,1
Castilla-La Mancha	1.617	4,9	11,0	25,7	14,2	44,3	3,4
Cataluña	5.966	3,1	8,7	20,9	17,6	49,8	3,0
Comunidad Valenciana	4.000	4,3	9,9	18,3	16,0	51,5	3,0
Extremadura	906	3,8	7,8	15,7	8,8	63,9	2,4
Galicia	2.397	3,0	5,0	12,8	10,5	68,7	2,0
Madrid (Comunidad de)	5.070	3,3	11,9	24,3	16,8	43,6	3,4
Murcia (Región de)	1.119	2,5	5,5	13,0	21,9	57,1	2,4
Navarra (Comunidad Foral de)	500	3,1	7,9	12,4	13,3	63,3	2,2
País Vasco	1.841	3,4	8,1	17,3	15,4	55,8	2,6
Rioja (La)	261	3,2	7,8	18,1	8,8	62,1	2,4
Ceuta y Melilla	108	6,3	6,4	8,9	7,2	71,2	1,9
TAMAÑO DE MUNICIPIO							
Capitales de provincia	12.576	5,1	10,2	20,5	13,9	50,3	3,1
Más de 100.000 habitantes	3.495	4,0	7,4	19,5	12,0	57,1	2,7
De 50.001 a 100.000 habitantes	3.538	5,7	7,9	14,5	12,5	59,4	2,7
De 10.001 a 50.000 habitantes	9.662	3,7	8,6	16,7	14,8	56,3	2,6
De menos de 10.001 habitantes	8.254	3,2	7,0	17,4	12,9	59,4	2,5

4.20 Personas según la asistencia a la zarzuela

(En porcentaje del total horizontal)

	TOTAL (Miles)	Total han ido en el último año	Hace más de un año	Nunca o casi nunca
TOTAL (Miles)	37.526	709	4.117	32.701
%	100	1,9	11,0	87,1
GÉNERO				
Varones	18.401	1,7	9,4	89,0
Mujeres	19.126	2,1	12,5	85,4
EDAD				
De 15 a 19 años	2.282	0,8	4,8	94,4
De 20 a 24 años	2.832	0,8	6,3	92,9
De 25 a 34 años	7.552	0,9	8,3	90,8
De 35 a 44 años	7.156	1,1	11,9	87,0
De 45 a 54 años	5.816	2,9	13,1	84,0
De 55 a 64 años	4.676	4,3	14,4	81,2
De 65 a 74 años	3.736	2,9	11,6	85,4
De 75 años y más	3.476	1,2	13,8	84,9
SITUACIÓN PERSONAL				
Soltero en casa de sus padres	8.367	1,0	6,3	92,6
Soltero independiente, divorciado separado o viudo (con o sin hijos)	4.772	2,2	13,0	84,9
Casado o en pareja				
-Sin hijos	4.180	1,3	11,2	87,5
-Con hijos menores de 18 años	9.181	1,3	11,6	87,0
-Con hijos de 18 años en adelante en casa	5.652	2,7	13,8	83,5
-Viviendo solos (por hijos mayores)	3.885	4,2	12,0	83,8
Otros	1.490	1,5	12,7	85,8
NIVEL DE ESTUDIOS				
Sin completar escolarización básica	5.788	0,5	5,1	94,4
Escolarización básica sin título	8.583	1,6	8,7	89,7
Escolarización básica con título	8.051	1,6	9,0	89,4
Bachillerato	4.804	1,8	13,7	84,5
Formación profesional	4.493	1,5	11,0	87,4
Enseñanza universitaria	5.807	4,4	20,6	74,9
SITUACIÓN LABORAL				
Trabajando	19.852	1,8	11,7	86,5
Parado	2.389	1,1	7,4	91,5
Jubilado o retirado del trabajo	6.211	2,5	12,5	85,0
Estudiante	2.995	1,4	6,5	92,1
Labores del hogar	5.514	2,1	10,8	87,1
Otros	565	1,8	7,5	90,7
COMUNIDAD AUTÓNOMA				
Andalucía	6.549	0,8	9,3	89,9
Aragón	1.093	0,9	6,6	92,5
Asturias (Principado de)	945	3,8	6,3	89,9
Baleares (Illes)	841	0,7	21,3	78,0
Canarias	1.661	1,5	5,4	93,1
Cantabria	489	2,4	15,5	82,1
Castilla y León	2.166	2,6	12,8	84,6
Castilla-La Mancha	1.617	2,4	12,2	85,4
Cataluña	5.966	1,0	11,5	87,5
Comunidad Valenciana	4.000	2,3	9,9	87,8
Extremadura	906	-	6,8	93,2
Galicia	2.397	0,5	7,0	92,5
Madrid (Comunidad de)	5.070	4,2	17,3	78,5
Murcia (Región de)	1.119	2,3	5,7	92,0
Navarra (Comunidad Foral de)	500	1,3	12,4	86,4
País Vasco	1.841	2,9	10,9	86,2
Rioja (La)	261	2,4	16,6	81,0
Ceuta y Melilla	108	2,8	4,6	92,7
TAMAÑO DE MUNICIPIO				
Capitales de provincia	12.576	2,9	14,9	82,2
Más de 100.000 habitantes	3.495	1,6	9,4	89,0
De 50.001 a 100.000 habitantes	3.538	1,3	12,4	86,3
De 10.001 a 50.000 habitantes	9.662	1,6	9,3	89,1
De menos de 10.001 habitantes	8.254	1,0	7,1	91,9

4.21 Personas que han ido a la zarzuela en un trimestre según el número de veces que asistieron

	Total han ido en un trimestre (Miles)	En porcentaje respecto a la población total	Número medio de veces
TOTAL	226	0,6	1,3
GÉNERO			
Varones	101	0,5	1,5
Mujeres	125	0,7	1,2

4.22 Personas que han ido a la zarzuela en un año según el tipo de día de la última vez que asistieron

(Distribución porcentual horizontal de los asistentes en un año)

	Total han ido en un año (Miles)	De lunes a viernes	Sábado, domingo o festivos
TOTAL (Miles)	709	347	362
%	100	49,0	51,0
GÉNERO			
Varones	305	50,4	49,6
Mujeres	403	47,9	52,1

4.23 Personas que han ido a la zarzuela en un año según el tipo de entrada de la última vez que asistieron

(Distribución porcentual horizontal de los asistentes en un año)

	Total han ido en un año (Miles)	Entrada gratuita	Entrada con algún descuento o abono	Entrada a su precio normal
TOTAL (Miles)	709	122	79	508
%	100	17,3	11,0	71,7
GÉNERO				
Varones	305	17,7	9,7	72,6
Mujeres	403	16,9	12,2	70,9

4.24 Personas que han ido a la zarzuela en un año según el tipo de recinto de la última vez que asistieron

(Distribución porcentual horizontal de los asistentes en un año)

	Total han ido en un año (Miles)	Instalaciones dedicadas a este fin			Instalaciones temporales o dedicadas a otros fines
		Total	Teatros, cines, auditorios, etc. (Comerciales)	Colegios, centros sociales, etc. (No comerciales)	
TOTAL (Miles)	709	654	626	28	55
%	100	92,3	88,4	3,9	7,7
GÉNERO					
Varones	305	90,3	86,5	3,7	9,7
Mujeres	403	93,8	89,7	4,1	6,2

4.25 Personas que han ido a la zarzuela en un año según el grado de satisfacción de la última vez que asistieron

(Distribución porcentual horizontal de los asistentes en un año)

	Total han ido en un año (Miles)	10-9	8-7	Menos de 7	Media
		TOTAL (Miles)	709	281	356
%	100	39,6	50,2	10,2	-
GÉNERO					
Varones	305	37,3	52,9	9,8	8,1
Mujeres	403	41,4	48,2	10,4	8,2

4.26 Personas según los motivos principales por los que no van, o no van más veces a la zarzuela

(En porcentaje de la población total)

	TOTAL (Miles)	Es caro	Es difícil conseguir entradas	Hay poca oferta	Hay poca informa- ción	Prefiere verlo en televisión /video /radio	Le resulta difícil salir de casa	Le resulta difícil entender	No tiene tiempo	No tiene interés	No tiene con quien ir
TOTAL (Miles)	37.526	3.588	418	4.183	988	639	1.396	1.087	5.771	18.709	749
%	100	9,6	1,1	11,1	2,6	1,7	3,7	2,9	15,4	49,9	2,0
GÉNERO											
Varones	18.401	8,2	0,9	9,1	2,3	1,7	2,6	3,1	14,5	56,2	1,4
Mujeres	19.126	10,9	1,3	13,1	3,0	1,7	4,8	2,7	16,2	43,8	2,6
EDAD											
De 15 a 19 años	2.282	7,5	1,4	8,2	3,1	1,3	0,7	3,4	10,1	62,1	2,2
De 20 a 24 años	2.832	9,2	0,6	6,8	4,0	0,9	0,6	3,3	12,6	60,1	1,8
De 25 a 34 años	7.552	9,1	1,2	9,5	3,0	0,9	2,6	3,0	16,4	52,9	1,4
De 35 a 44 años	7.156	8,9	1,1	11,6	1,8	0,8	3,9	2,4	20,9	47,6	1,2
De 45 a 54 años	5.816	9,6	1,2	13,7	2,6	1,2	2,2	2,4	20,0	45,8	1,5
De 55 a 64 años	4.676	11,3	1,4	14,4	2,8	2,5	2,6	2,1	16,3	44,5	1,9
De 65 a 74 años	3.736	11,3	1,1	13,2	3,0	3,8	5,5	3,1	8,9	46,8	3,2
De 75 años y más	3.476	9,5	0,9	8,3	1,6	3,9	12,3	4,6	5,5	48,8	4,7
SITUACIÓN PERSONAL											
Soltero en casa de sus padres	8.367	9,3	0,9	9,0	3,4	1,1	0,6	3,3	13,0	57,6	1,8
Soltero independiente, divorciado separado o viudo (con o sin hijos)	4.772	11,1	1,5	12,0	2,1	1,8	4,6	2,8	13,3	46,9	3,8
Casado o en pareja											
-Sin hijos	4.180	8,7	1,8	10,5	2,9	2,0	2,1	3,9	13,6	53,1	1,4
-Con hijos menores de 18 años	9.181	8,7	1,0	10,8	2,1	0,9	5,4	2,2	20,7	47,2	0,9
-Con hijos de 18 años en adelante en casa	5.652	9,8	1,0	13,7	2,4	2,3	2,8	2,4	17,8	45,3	2,3
-Viviendo solos (por hijos mayores)	3.885	10,7	0,9	13,1	3,0	3,6	6,5	3,2	10,0	47,2	1,9
Otros	1.490	9,9	0,9	9,5	2,1	1,7	9,3	3,2	12,3	46,6	4,6
NIVEL DE ESTUDIOS											
Sin completar escolarización básica	5.788	6,9	0,6	8,1	1,8	3,1	6,0	4,3	8,7	56,8	3,5
Escolarización básica sin título	8.583	9,1	0,9	11,9	2,4	1,9	3,4	2,8	15,0	50,5	2,1
Escolarización básica con título	8.051	10,0	0,9	10,8	2,5	1,4	3,4	2,9	15,8	50,9	1,5
Bachillerato	4.804	10,3	1,4	10,2	2,6	1,2	2,5	2,7	16,6	50,3	2,2
Formación profesional	4.493	9,8	1,3	10,6	2,5	1,3	3,4	2,4	17,4	49,9	1,5
Enseñanza universitaria	5.807	11,6	1,8	14,8	4,0	1,1	3,7	2,1	19,4	40,1	1,3
SITUACIÓN LABORAL											
Trabajando	19.852	9,0	1,1	10,6	2,4	0,9	2,3	2,3	20,0	50,2	1,2
Parado	2.389	10,2	1,1	12,3	3,7	1,6	3,1	4,5	11,8	49,7	2,0
Jubilado o retirado del trabajo	6.211	10,8	1,1	11,5	2,4	3,8	7,4	3,5	6,9	49,3	3,4
Estudiante	2.995	10,0	1,1	8,7	4,2	1,3	0,6	3,7	10,3	57,6	2,4
Labores del hogar	5.514	10,1	1,1	13,7	2,6	2,3	6,1	3,0	13,2	45,2	2,9
Otros	565	7,7	1,8	8,5	1,2	3,3	10,0	5,0	9,3	49,7	3,5
COMUNIDAD AUTÓNOMA											
Andalucía	6.549	7,2	1,5	15,2	2,6	2,2	4,2	2,2	13,9	48,1	2,8
Aragón	1.093	7,3	0,7	13,9	1,7	1,8	5,2	1,4	13,9	52,6	1,4
Asturias (Principado de)	945	7,3	0,4	10,4	0,5	0,5	1,9	0,3	8,1	69,1	1,6
Baleares (Illes)	841	10,3	1,1	18,9	2,3	0,7	4,3	3,2	25,3	32,7	1,1
Canarias	1.661	8,6	0,6	10,9	3,6	1,6	3,3	2,3	15,8	51,1	2,2
Cantabria	489	7,3	1,1	13,7	4,2	5,4	5,8	2,3	17,7	39,3	3,3
Castilla y León	2.166	9,1	1,1	18,0	1,8	0,7	2,3	2,7	9,7	52,8	1,9
Castilla-La Mancha	1.617	10,1	1,7	18,1	4,1	1,7	2,4	3,8	19,0	37,8	1,5
Cataluña	5.966	10,1	0,3	5,3	1,4	1,6	4,4	2,0	15,6	57,4	1,8
Comunidad Valenciana	4.000	9,0	1,7	11,5	3,9	2,9	3,8	3,5	16,2	45,7	1,9
Extremadura	906	2,2	0,5	14,4	5,8	1,2	2,4	2,8	7,8	62,0	1,1
Galicia	2.397	4,2	1,3	15,4	2,6	1,8	2,1	3,9	15,1	50,7	2,9
Madrid (Comunidad de)	5.070	17,4	1,8	5,2	3,6	1,1	4,0	4,9	20,1	39,9	2,0
Murcia (Región de)	1.119	5,0	0,7	6,5	0,6	0,4	3,7	2,7	20,3	59,1	0,9
Navarra (Comunidad Foral de)	500	9,2	1,2	13,6	1,7	1,6	3,6	0,9	13,9	53,7	0,7
País Vasco	1.841	13,0	0,4	6,2	1,6	1,4	3,9	2,8	10,0	59,2	1,5
Rioja (La)	261	10,2	0,7	12,8	1,0	1,0	3,8	2,4	12,6	53,1	2,5
Ceuta y Melilla	108	4,2	0,7	18,7	4,3	2,3	3,1	6,7	13,1	44,4	2,3
TAMAÑO DE MUNICIPIO											
Capitales de provincia	12.576	12,3	1,4	9,3	2,9	1,9	4,2	3,3	16,1	46,4	2,1
Más de 100.000 habitantes	3.495	11,3	0,8	6,8	2,7	0,7	3,6	2,3	18,4	52,1	1,2
De 50.001 a 100.000 habitantes	3.538	8,2	1,3	11,0	2,4	2,5	4,5	3,3	16,9	47,2	2,8
De 10.001 a 50.000 habitantes	9.662	7,7	1,0	11,9	2,7	1,7	3,2	2,5	15,2	52,1	2,0
De menos de 10.001 habitantes	8.254	7,5	0,9	15,0	2,2	1,5	3,2	2,7	12,5	52,7	1,7

4.27 Personas según el grado de interés por el ballet/danza

(Distribución porcentual horizontal)

	TOTAL (Miles)	10-9	8-7	6-5	4-3	2-0	Media
TOTAL (Miles)	37.526	1.953	3.996	7.333	5.141	19.103	3,1
%	100	5,2	10,6	19,5	13,7	50,9	-
GÉNERO							
Varones	18.401	2,5	6,0	16,5	14,5	60,6	2,4
Mujeres	19.126	7,8	15,2	22,5	12,9	41,6	3,8
EDAD							
De 15 a 19 años	2.282	4,5	9,9	17,8	13,8	53,9	2,9
De 20 a 24 años	2.832	4,0	8,6	16,5	13,1	57,7	2,7
De 25 a 34 años	7.552	4,8	10,0	18,4	15,6	51,2	3,0
De 35 a 44 años	7.156	6,1	10,7	21,5	13,8	47,9	3,3
De 45 a 54 años	5.816	6,2	11,5	20,2	13,5	48,6	3,2
De 55 a 64 años	4.676	5,5	13,7	19,4	14,1	47,3	3,3
De 65 a 74 años	3.736	4,9	10,9	21,2	11,2	51,7	3,0
De 75 años y más	3.476	3,8	8,1	19,0	12,1	56,9	2,6
SITUACIÓN PERSONAL							
Soltero en casa de sus padres	8.367	4,3	9,1	18,3	13,9	54,4	2,8
Soltero independiente, divorciado separado o viudo (con o sin hijos)	4.772	7,0	11,2	18,4	11,9	51,4	3,2
Casado o en pareja							
-Sin hijos	4.180	4,9	11,8	19,6	14,5	49,2	3,1
-Con hijos menores de 18 años	9.181	5,9	10,7	19,8	14,9	48,6	3,2
-Con hijos de 18 años en adelante en casa	5.652	4,8	11,7	21,1	14,0	48,4	3,2
-Viviendo solos (por hijos mayores)	3.885	3,4	10,2	21,4	11,7	53,2	2,9
Otros	1.490	7,3	10,9	17,6	12,4	51,9	3,1
NIVEL DE ESTUDIOS							
Sin completar escolarización básica	5.788	2,6	6,0	14,9	10,7	65,8	2,1
Escolarización básica sin título	8.583	3,8	8,8	17,8	12,6	57,1	2,7
Escolarización básica con título	8.051	5,0	9,6	18,9	14,2	52,3	3,0
Bachillerato	4.804	4,8	12,9	21,9	17,9	42,6	3,5
Formación profesional	4.493	6,1	10,6	19,3	14,3	49,7	3,1
Enseñanza universitaria	5.807	9,9	17,6	25,9	13,8	32,8	4,3
SITUACIÓN LABORAL							
Trabajando	19.852	5,1	10,5	20,1	14,1	50,2	3,1
Parado	2.389	6,4	11,8	14,1	12,6	55,1	2,9
Jubilado o retirado del trabajo	6.211	4,3	8,0	18,9	12,0	56,7	2,7
Estudiante	2.995	5,0	11,5	19,1	15,2	49,2	3,2
Labores del hogar	5.514	6,3	13,0	21,4	13,9	45,3	3,5
Otros	565	5,2	10,3	14,3	11,4	58,8	2,6
COMUNIDAD AUTÓNOMA							
Andalucía	6.549	8,4	11,7	14,4	9,0	56,6	3,0
Aragón	1.093	3,8	8,4	15,7	11,8	60,3	2,4
Asturias (Principado de)	945	3,9	7,1	13,7	11,8	63,5	2,3
Baleares (Illes)	841	5,8	9,4	8,3	10,7	65,8	2,2
Canarias	1.661	6,5	9,3	14,7	9,1	60,5	2,6
Cantabria	489	8,6	17,8	23,0	13,6	37,0	4,1
Castilla y León	2.166	4,6	11,2	27,3	13,7	43,2	3,5
Castilla-La Mancha	1.617	4,5	11,5	26,9	13,8	43,3	3,5
Cataluña	5.966	5,2	12,1	22,1	16,7	43,9	3,4
Comunidad Valenciana	4.000	4,4	11,6	20,0	16,3	47,7	3,2
Extremadura	906	4,5	7,7	16,6	9,2	62,0	2,6
Galicia	2.397	4,4	7,0	14,7	12,0	62,0	2,4
Madrid (Comunidad de)	5.070	4,2	11,3	26,1	17,8	40,6	3,6
Murcia (Región de)	1.119	3,0	6,4	13,5	17,4	59,7	2,5
Navarra (Comunidad Foral de)	500	3,7	9,9	14,9	10,3	61,2	2,4
País Vasco	1.841	2,1	9,1	22,7	15,3	50,8	2,8
Rioja (La)	261	3,7	12,2	17,4	10,3	56,4	2,8
Ceuta y Melilla	108	6,1	10,7	11,8	8,4	63,1	2,4
TAMAÑO DE MUNICIPIO							
Capitales de provincia	12.576	6,2	12,6	21,4	13,3	46,4	3,4
Más de 100.000 habitantes	3.495	4,4	9,1	19,6	14,2	52,6	3,0
De 50.001 a 100.000 habitantes	3.538	6,0	11,5	17,6	12,9	52,0	3,1
De 10.001 a 50.000 habitantes	9.662	4,8	10,5	18,0	14,8	51,9	3,0
De menos de 10.001 habitantes	8.254	4,1	8,0	19,3	13,1	55,4	2,7

4.28 Personas según la asistencia al ballet/danza

(En porcentaje del total horizontal)

	TOTAL (Miles)	Total han ido en el último año	Hace más de un año	Nunca o casi nunca
TOTAL (Miles)	37.526	1.915	5.296	30.315
%	100	5,1	14,1	80,8
GÉNERO				
Varones	18.401	4,0	11,5	84,5
Mujeres	19.126	6,2	16,6	77,2
EDAD				
De 15 a 19 años	2.282	7,8	10,6	81,6
De 20 a 24 años	2.832	4,7	11,6	83,6
De 25 a 34 años	7.552	5,3	14,1	80,5
De 35 a 44 años	7.156	5,6	16,1	78,3
De 45 a 54 años	5.816	6,5	16,6	76,9
De 55 a 64 años	4.676	5,4	14,7	79,9
De 65 a 74 años	3.736	3,0	12,5	84,5
De 75 años y más	3.476	1,6	11,0	87,3
SITUACIÓN PERSONAL				
Soltero en casa de sus padres	8.367	6,2	12,1	81,7
Soltero independiente, divorciado separado o viudo (con o sin hijos)	4.772	5,3	15,3	79,5
Casado o en pareja				
-Sin hijos	4.180	5,3	14,3	80,3
-Con hijos menores de 18 años	9.181	5,0	15,9	79,1
-Con hijos de 18 años en adelante en casa	5.652	4,9	14,2	80,9
-Viviendo solos (por hijos mayores)	3.885	3,2	12,2	84,5
Otros	1.490	3,9	14,7	81,4
NIVEL DE ESTUDIOS				
Sin completar escolarización básica	5.788	0,9	5,7	93,4
Escolarización básica sin título	8.583	2,7	9,8	87,4
Escolarización básica con título	8.051	5,0	11,8	83,2
Bachillerato	4.804	5,6	17,8	76,6
Formación profesional	4.493	5,3	14,9	79,9
Enseñanza universitaria	5.807	12,4	28,5	59,2
SITUACIÓN LABORAL				
Trabajando	19.852	5,9	15,9	78,1
Parado	2.389	4,3	12,8	82,9
Jubilado o retirado del trabajo	6.211	3,1	11,7	85,2
Estudiante	2.995	8,5	12,8	78,7
Labores del hogar	5.514	3,0	11,8	85,2
Otros	565	3,2	12,5	84,3
COMUNIDAD AUTÓNOMA				
Andalucía	6.549	4,9	13,9	81,2
Aragón	1.093	4,5	10,1	85,4
Asturias (Principado de)	945	3,8	6,2	90,1
Baleares (Illes)	841	5,3	23,4	71,4
Canarias	1.661	5,3	7,2	87,5
Cantabria	489	10,0	24,6	65,3
Castilla y León	2.166	5,3	16,7	78,0
Castilla-La Mancha	1.617	3,5	13,2	83,3
Cataluña	5.966	4,9	15,9	79,2
Comunidad Valenciana	4.000	5,9	12,3	81,8
Extremadura	906	3,3	6,7	90,1
Galicia	2.397	2,2	11,4	86,5
Madrid (Comunidad de)	5.070	7,2	19,2	73,6
Murcia (Región de)	1.119	3,8	6,1	90,1
Navarra (Comunidad Foral de)	500	5,7	13,8	80,5
País Vasco	1.841	5,2	14,1	80,7
Rioja (La)	261	4,2	19,6	76,2
Ceuta y Melilla	108	7,0	8,4	84,5
TAMAÑO DE MUNICIPIO				
Capitales de provincia	12.576	6,9	18,0	75,0
Más de 100.000 habitantes	3.495	4,7	12,7	82,6
De 50.001 a 100.000 habitantes	3.538	3,7	16,4	79,9
De 10.001 a 50.000 habitantes	9.662	5,4	12,7	81,9
De menos de 10.001 habitantes	8.254	2,7	9,5	87,8

4.29 Personas que han ido al ballet/danza en un trimestre y número medio de veces que asistieron

	En porcentaje respecto a la población	Número medio de veces
TOTAL	2,3	2,0
GÉNERO		
Varones	1,9	1,9
Mujeres	2,7	2,0
EDAD		
De 15 a 24 años	2,7	3,6
De 25 a 34 años	2,1	2,2
De 35 a 44 años	2,7	1,4
De 45 a 54 años	3,1	1,5
De 55 años y más	1,6	1,6
SITUACIÓN PERSONAL		
Soltero en casa de sus padres	2,3	3,0
Soltero independiente, divorciado separado o viudo (con o sin hijos)	2,7	1,8
Casado o en pareja		
-Sin hijos	2,5	1,9
-Con hijos menores de 18 años	2,6	1,9
-Con hijos de 18 años en adelante en casa	2,0	1,3
-Viviendo solos (por hijos mayores)	1,6	1,2
Otros	1,1	1,5
NIVEL DE ESTUDIOS		
Sin completar escolarización básica	0,5	1,0
Escolarización básica sin título	1,3	2,8
Escolarización básica con título	2,4	2,1
Bachillerato	2,4	1,7
Formación profesional	2,8	1,7
Enseñanza universitaria	4,9	1,9
SITUACIÓN LABORAL		
Trabajando	2,7	1,9
Parado	2,1	1,2
Jubilado o retirado del trabajo	1,3	1,3
Estudiante	3,3	4,0
Labores del hogar	1,5	1,5
Otros	2,2	1,5
COMUNIDAD AUTÓNOMA		
Andalucía	1,7	1,7
Aragón	1,6	1,7
Asturias (Principado de)	1,2	4,9
Balears (Illes)	2,4	1,8
Canarias	2,8	5,2
Cantabria	3,2	1,7
Castilla y León	2,8	1,3
Castilla-La Mancha	1,5	1,7
Cataluña	2,2	2,0
Comunidad Valenciana	2,5	2,7
Extremadura	1,6	1,3
Galicia	1,0	1,3
Madrid (Comunidad de)	3,8	1,4
Murcia (Región de)	1,8	2,6
Navarra (Comunidad Foral de)	3,0	1,2
País Vasco	2,4	1,3
Rioja (La)	1,1	1,4
Ceuta y Melilla	2,5	2,6
TAMAÑO DE MUNICIPIO		
Capitales de provincia	2,9	1,9
Más de 100.000 habitantes	2,0	2,0
De 50.001 a 100.000 habitantes	1,4	2,4
De 10.001 a 50.000 habitantes	2,7	2,1
De menos de 10.001 habitantes	1,4	1,7

4.30 Personas que han ido al ballet/danza en un trimestre según el número de veces que asistieron

(Distribución porcentual horizontal de los asistentes en un trimestre)

	Total han ido en un trimestre (Miles)	1	Más de 1	Media
TOTAL (Miles)	859	639	220	2,0
%	100	74,4	25,6	-
GÉNERO				
Varones	348	75,9	24,1	1,9
Mujeres	511	73,3	26,7	2,0

4.31 Personas que han ido al ballet/danza en un año según el tipo de día de la última vez que asistieron

(Distribución porcentual horizontal de los asistentes en un año)

	Total han ido en un año (Miles)	De lunes a viernes	Sábado, domingo o festivos
TOTAL (Miles)	1.915	819	1.096
%	100	42,8	57,2
GÉNERO			
Varones	735	35,0	65,0
Mujeres	1.180	47,6	52,4
EDAD			
De 15 a 24 años	312	48,7	51,3
De 25 a 34 años	403	37,3	62,7
De 35 a 44 años	401	38,9	61,1
De 45 a 54 años	378	40,0	60,0
De 55 años y más	421	49,7	50,3

4.32 Personas que han ido al ballet/danza en un año según el tipo de entrada de la última vez que asistieron

(Distribución porcentual horizontal de los asistentes en un año)

	Total han ido en un año (Miles)	Entrada gratuita	Entrada con algún descuento o abono	Entrada a su precio normal
TOTAL (Miles)	1.915	522	196	1.197
%	100	27,2	10,3	62,5
GÉNERO				
Varones	735	30,3	7,8	61,9
Mujeres	1.180	25,3	11,7	62,9
EDAD				
De 15 a 24 años	312	40,0	11,0	49,0
De 25 a 34 años	403	27,1	8,4	64,5
De 35 a 44 años	401	24,7	11,5	63,7
De 45 a 54 años	378	22,3	8,0	69,7
De 55 años y más	421	24,8	12,3	62,9

4.33 Personas que han ido al ballet/danza en un año según el tipo de recinto de la última vez que asistieron

(Distribución porcentual horizontal de los asistentes en un año)

	Total han ido en un año (Miles)	Instalaciones dedicadas a este fin			Instalaciones temporales o dedicadas a otros fines
		Total	Teatros, cines, auditorios, etc. (Comerciales)	Colegios, centros sociales, etc. (No comerciales)	
TOTAL (Miles)	1.915	1.572	1.390	183	343
%	100	82,1	72,6	9,5	17,9
GÉNERO					
Varones	735	80,9	71,7	9,3	19,1
Mujeres	1.180	82,8	73,1	9,7	17,2
EDAD					
De 15 a 24 años	312	79,7	67,1	12,6	20,3
De 25 a 34 años	403	82,4	71,0	11,4	17,6
De 35 a 44 años	401	85,7	79,9	5,9	14,3
De 45 a 54 años	378	83,9	72,9	11,0	16,1
De 55 años y más	421	78,6	70,9	7,7	21,4

4.34 Personas que han ido al ballet/danza en un año según el tipo de representación de la última vez que asistieron

(Distribución porcentual horizontal de los asistentes en un año)

	Total han ido en un año (Miles)	Ballet clásico	Baile español o flamenco	Danza contemporánea	Danza folklórica o étnica	Otros
%	100	37,0	21,4	21,6	11,9	8,1
GÉNERO						
Varones	735	34,7	23,8	18,9	13,2	9,5
Mujeres	1.180	38,4	19,9	23,3	11,1	7,2
EDAD						
De 15 a 24 años	312	32,2	23,6	19,9	11,8	12,5
De 25 a 34 años	403	24,2	19,4	33,9	10,8	11,8
De 35 a 44 años	401	35,5	20,4	23,1	14,0	6,9
De 45 a 54 años	378	40,8	26,8	18,7	7,4	6,4
De 55 años y más	421	50,7	17,8	12,4	15,2	3,9

4.35 Personas que han ido al ballet/danza en un año según el grado de satisfacción de la última vez que asistieron

(Distribución porcentual horizontal de los asistentes en un año)

	Total han ido en un año (Miles)	10-9	8-7	Menos de 7	Media
%	100	43,2	47,5	9,3	-
GÉNERO					
Varones	735	35,7	51,2	13,0	8,0
Mujeres	1.180	47,9	45,2	7,0	8,4
EDAD					
De 15 a 24 años	312	38,5	44,4	17,1	7,9
De 25 a 34 años	403	43,7	44,7	11,6	8,2
De 35 a 44 años	401	43,7	46,7	9,6	8,2
De 45 a 54 años	378	39,9	54,3	5,8	8,3
De 55 años y más	421	48,9	47,1	4,1	8,5

4.36 Personas según los motivos principales por los que no van, o no van más veces al ballet/danza

(En porcentaje de la población total)

	TOTAL (Miles)	Es caro	Es difícil conseguir entradas	Hay poca oferta	Hay poca informa- ción	Prefiere verlo en televisión /video /radio	Le resulta difícil salir de casa	Le resulta difícil entender	No tiene tiempo	No tiene interés	No tiene con quien ir
TOTAL (Miles)	37.526	3.820	454	4.537	1.136	665	1.426	1.037	6.255	17.388	810
%	100	10,2	1,2	12,1	3,0	1,8	3,8	2,8	16,7	46,3	2,2
GÉNERO											
Varones	18.401	8,3	0,9	9,7	2,5	1,7	2,6	3,1	15,5	54,2	1,4
Mujeres	19.126	12,0	1,5	14,4	3,5	1,9	5,0	2,4	17,8	38,7	2,9
EDAD											
De 15 a 19 años	2.282	9,4	1,6	10,2	4,5	1,7	0,5	3,0	11,2	55,3	2,5
De 20 a 24 años	2.832	10,1	0,9	10,0	5,2	0,9	0,6	2,9	14,4	52,9	2,0
De 25 a 34 años	7.552	10,2	1,1	11,4	3,3	1,1	2,7	2,8	18,8	46,9	1,6
De 35 a 44 años	7.156	9,5	1,2	13,4	2,3	0,6	4,1	2,3	23,1	42,2	1,3
De 45 a 54 años	5.816	10,2	1,3	13,8	2,9	1,4	2,3	2,3	21,6	42,5	1,7
De 55 a 64 años	4.676	12,0	1,5	14,2	2,9	3,0	2,6	2,0	16,2	43,7	1,9
De 65 a 74 años	3.736	10,7	1,2	12,0	2,9	3,3	5,6	3,4	8,5	48,9	3,5
De 75 años y más	3.476	9,0	0,9	8,0	1,6	3,6	12,4	4,6	5,5	49,7	4,8
SITUACIÓN PERSONAL											
Soltero en casa de sus padres	8.367	10,6	1,2	11,2	4,6	1,3	0,5	3,0	14,0	51,6	2,0
Soltero independiente, divorciado separado o viudo (con o sin hijos)	4.772	11,8	1,2	12,4	2,1	1,9	4,8	2,5	15,0	43,9	4,4
Casado o en pareja											
-Sin hijos	4.180	9,9	1,5	12,7	3,0	1,5	2,3	3,7	15,2	48,6	1,5
-Con hijos menores de 18 años	9.181	9,2	1,1	11,9	2,6	1,0	5,8	2,0	22,9	42,6	0,9
-Con hijos de 18 años en adelante en casa	5.652	10,0	1,3	13,6	2,7	2,7	2,7	2,5	18,1	44,0	2,3
-Viviendo solos (por hijos mayores)	3.885	10,0	1,0	12,6	2,7	3,7	6,0	3,4	10,1	48,5	1,9
Otros	1.490	10,8	0,9	8,0	2,1	1,3	8,9	4,1	13,9	44,6	5,4
NIVEL DE ESTUDIOS											
Sin completar escolarización básica	5.788	6,8	0,6	8,5	1,8	3,3	6,4	4,4	9,0	55,4	3,7
Escolarización básica sin título	8.583	9,0	0,9	11,9	2,6	2,0	3,3	2,9	15,6	49,4	2,4
Escolarización básica con título	8.051	10,6	1,1	11,5	2,9	1,5	3,2	2,6	17,1	47,8	1,6
Bachillerato	4.804	11,2	1,1	11,9	3,2	1,3	2,6	2,4	18,9	45,1	2,2
Formación profesional	4.493	10,5	1,3	11,8	3,0	1,5	3,2	2,1	19,2	46,0	1,5
Enseñanza universitaria	5.807	13,5	2,3	17,1	4,9	1,0	4,2	1,9	21,5	32,0	1,5
SITUACIÓN LABORAL											
Trabajando	19.852	9,7	1,1	11,8	2,8	1,0	2,4	2,2	22,2	45,4	1,3
Parado	2.389	11,6	1,3	14,6	4,0	1,9	3,4	3,8	12,2	45,0	2,3
Jubilado o retirado del trabajo	6.211	10,6	1,3	11,0	2,5	3,6	7,2	3,6	6,6	50,2	3,6
Estudiante	2.995	11,8	1,6	12,0	6,1	1,4	0,5	2,9	11,3	49,6	2,8
Labores del hogar	5.514	10,1	1,3	13,6	2,5	2,3	6,2	3,0	13,7	44,2	3,0
Otros	565	8,1	1,7	9,7	1,3	3,4	10,8	4,6	10,6	46,1	3,7
COMUNIDAD AUTÓNOMA											
Andalucía	6.549	7,8	1,6	16,6	3,1	2,2	4,6	2,4	15,3	43,5	2,9
Aragón	1.093	8,2	0,6	15,4	2,1	1,6	5,5	1,5	15,0	48,6	1,4
Asturias (Principado de)	945	8,3	0,3	10,3	0,8	0,5	1,9	0,4	9,3	66,4	1,7
Baleares (Illes)	841	10,8	1,3	19,4	2,1	0,6	4,6	3,0	26,0	30,9	1,3
Canarias	1.661	8,9	0,6	12,7	4,4	1,6	3,7	2,0	18,4	44,9	2,7
Cantabria	489	9,4	1,4	13,1	5,1	6,7	5,4	2,5	19,0	33,3	4,1
Castilla y León	2.166	8,7	1,3	18,8	2,0	0,7	1,9	2,5	11,1	51,1	2,0
Castilla-La Mancha	1.617	10,1	1,7	18,0	3,6	1,5	2,3	3,8	19,6	37,9	1,6
Cataluña	5.966	11,6	0,5	6,7	2,1	1,9	4,4	1,7	18,0	51,2	1,9
Comunidad Valenciana	4.000	9,6	1,8	12,3	4,0	2,4	3,9	3,5	17,3	43,0	2,0
Extremadura	906	2,6	0,5	15,5	6,4	1,5	2,7	3,0	8,4	58,1	1,2
Galicia	2.397	4,7	1,2	16,1	3,1	2,5	2,2	3,2	15,5	48,3	3,1
Madrid (Comunidad de)	5.070	17,2	1,8	5,9	4,0	1,2	4,1	4,7	21,0	38,1	2,0
Murcia (Región de)	1.119	5,2	0,6	7,3	1,4	0,2	3,7	2,6	20,4	57,2	1,2
Navarra (Comunidad Foral de)	500	9,7	1,6	14,3	1,7	1,0	4,1	1,4	14,5	50,6	1,1
País Vasco	1.841	15,0	0,5	6,7	1,8	2,0	3,2	2,3	10,4	56,2	1,9
Rioja (La)	261	11,6	0,6	12,5	1,0	1,3	3,6	2,2	15,1	50,0	2,2
Ceuta y Melilla	108	5,0	1,2	18,9	4,7	2,6	3,4	5,8	15,2	40,8	2,3
TAMAÑO DE MUNICIPIO											
Capitales de provincia	12.576	13,2	1,7	9,5	3,4	1,8	4,4	3,2	17,7	42,7	2,3
Más de 100.000 habitantes	3.495	12,1	0,6	7,8	2,9	0,7	3,7	2,0	19,6	48,9	1,6
De 50.001 a 100.000 habitantes	3.538	8,5	1,0	13,0	2,9	2,9	5,0	2,7	18,2	42,8	3,1
De 10.001 a 50.000 habitantes	9.662	8,4	1,1	13,1	3,0	1,8	3,3	2,5	16,0	48,6	2,1
De menos de 10.001 habitantes	8.254	7,5	0,9	16,2	2,6	1,7	3,1	2,7	13,9	49,7	1,9

4. ARTES ESCÉNICAS

4.37 Personas que viven con menores de 15 años según la asistencia de estos menores al teatro en el último año

(Distribución porcentual horizontal sobre el total de personas que conviven con menores de 15 años)

	Total (Miles)	Total han asistido	No han asistido
TOTAL (Miles)	10.274	4.576	5.698
%	100	44,5	55,5
GÉNERO			
Varones	5.112	41,8	58,2
Mujeres	5.161	47,2	52,8
EDAD			
De 15 a 24 años	1.180	38,6	61,4
De 25 a 34 años	2.675	31,8	68,2
De 35 a 44 años	4.368	51,5	48,5
De 45 a 54 años	1.556	56,1	43,9
De 55 años y más	495	30,2	69,8

4.38 Personas que viven con menores de 15 años que han asistido al teatro en el último año según el tipo de acompañamiento

(En porcentaje del total horizontal)

	Total han asistido (Miles)	Con la familia o amigos	Con profesores del colegio
TOTAL (Miles)	4.576	1.782	3.298
%	100	38,9	72,1
GÉNERO			
Varones	2.139	38,0	72,2
Mujeres	2.437	39,8	71,9
EDAD			
De 15 a 24 años	456	36,6	73,6
De 25 a 34 años	850	33,9	75,6
De 35 a 44 años	2.249	41,9	69,0
De 45 a 54 años	873	37,1	76,0
De 55 años y más	149	40,3	69,7

4.39 Personas que viven con menores de 15 años que han asistido al teatro en el último año según la opinión de estos menores respecto a esta actividad

(En porcentaje del total horizontal)

	Total han asistido (Miles)	La consideran mas bien aburrida	La consideran mas bien divertida
TOTAL (Miles)	4.576	791	3.785
%	100	17,3	82,7
GÉNERO			
Varones	2.139	19,9	80,1
Mujeres	2.437	15,0	85,0
EDAD			
De 15 a 24 años	456	22,3	77,7
De 25 a 34 años	850	16,9	83,1
De 35 a 44 años	2.249	16,6	83,4
De 45 a 54 años	873	18,7	81,3
De 55 años y más	149	6,8	93,2

4. ARTES ESCÉNICAS

4.40 Personas que viven con menores de 15 años según la asistencia de estos menores a la ópera o zarzuela en el último año

(Distribución porcentual horizontal sobre el total de personas que conviven con menores de 15 años)

	Total (Miles)	Total han asistido	No han asistido
TOTAL (Miles)	10.274	291	9.983
%	100	2,8	97,2
GÉNERO			
Varones	5.112	2,6	97,4
Mujeres	5.161	3,1	96,9

4.41 Personas que viven con menores de 15 años que han asistido a la ópera o zarzuela en el último año según el tipo de acompañamiento

(En porcentaje del total horizontal)

	Total han asistido (Miles)	Con la familia o amigos	Con profesores del colegio
TOTAL (Miles)	291	189	127
%	100	65,0	43,8
GÉNERO			
Varones	133	61,3	46,3
Mujeres	158	68,1	41,7

4.42 Personas que viven con menores de 15 años que han asistido a la ópera o zarzuela en el último año según la opinión de estos menores respecto a esta actividad

(En porcentaje del total horizontal)

	Total han asistido (Miles)	La consideran mas bien aburrida	La consideran mas bien divertida
TOTAL (Miles)	291	180	110
%	100	62,0	38,0
GÉNERO			
Varones	133	63,1	36,9
Mujeres	158	61,2	38,9

4. ARTES ESCÉNICAS

4.43 Personas que viven con menores de 15 años según la asistencia de estos menores al ballet en el último año

(Distribución porcentual horizontal sobre el total de personas que conviven con menores de 15 años)

	Total (Miles)	Total han asistido	No han asistido
TOTAL (Miles)	10.274	656	9.618
%	100	6,4	93,6
GÉNERO			
Varones	5.112	5,6	94,4
Mujeres	5.161	7,1	92,9

4.44 Personas que viven con menores de 15 años que han asistido al ballet en el último año según el tipo de acompañamiento

(En porcentaje del total horizontal)

	Total han asistido (Miles)	Con la familia o amigos	Con profesores del colegio
TOTAL (Miles)	656	477	248
%	100	72,8	37,8
GÉNERO			
Varones	288	67,7	45,0
Mujeres	368	76,8	32,1

4.45 Personas que viven con menores de 15 años que han asistido al ballet en el último año según la opinión de estos menores respecto a esta actividad

(En porcentaje del total horizontal)

	Total han asistido (Miles)	La consideran mas bien aburrida	La consideran mas bien divertida
TOTAL (Miles)	656	210	446
%	100	32,0	68,0
GÉNERO			
Varones	288	31,2	68,8
Mujeres	368	32,6	67,4

5. Música

5.1 Valoración media del grado de interés por la música

(Valores medios)

	Música en general	Conciertos de música clásica	Conciertos de música actual	Escuchar música
TOTAL	7,1	4,3	6,0	7,3
GÉNERO				
Varones	7,0	3,9	5,9	7,3
Mujeres	7,2	4,6	6,1	7,4
EDAD				
De 15 a 19 años	8,5	3,3	8,1	8,9
De 20 a 24 años	8,3	3,3	7,8	8,7
De 25 a 34 años	7,8	4,0	7,1	8,2
De 35 a 44 años	7,6	4,5	6,6	7,8
De 45 a 54 años	7,0	4,8	5,7	7,2
De 55 a 64 años	6,7	4,9	5,0	6,7
De 65 a 74 años	5,8	4,4	3,9	5,8
De 75 años y más	5,2	3,9	3,2	5,0
SITUACIÓN PERSONAL				
Soltero en casa de sus padres	8,1	3,6	7,6	8,5
Soltero independiente, divorciado separado o viudo (con o sin hijos)	6,7	4,3	5,3	6,8
Casado o en pareja				
-Sin hijos	7,0	4,4	5,8	7,2
-Con hijos menores de 18 años	7,4	4,5	6,4	7,7
-Con hijos de 18 años en adelante en casa	6,6	4,6	5,0	6,7
-Viviendo solos (por hijos mayores)	6,1	4,4	4,3	6,0
Otros	6,4	4,4	4,8	6,4
NIVEL DE ESTUDIOS				
Sin completar escolarización básica	5,2	3,0	3,5	5,2
Escolarización básica sin título	6,9	3,8	5,6	7,1
Escolarización básica con título	7,5	4,2	6,5	7,7
Bachillerato	7,8	4,7	6,9	8,0
Formación profesional	7,7	4,4	6,9	8,1
Enseñanza universitaria	7,9	5,8	6,9	8,2
SITUACIÓN LABORAL				
Trabajando	7,5	4,4	6,6	7,8
Parado	7,6	3,9	6,6	8,0
Jubilado o retirado del trabajo	5,7	4,2	3,8	5,6
Estudiante	8,4	3,7	8,0	8,9
Labores del hogar	6,5	4,4	5,0	6,6
Otros	6,4	3,8	4,9	6,7
COMUNIDAD AUTÓNOMA				
Andalucía	7,1	3,8	5,7	7,3
Aragón	7,1	4,1	5,8	7,2
Asturias (Principado de)	7,4	4,0	6,5	7,5
Balears (Illes)	7,3	4,2	6,0	7,4
Canarias	7,4	3,3	6,0	7,9
Cantabria	7,6	4,7	6,1	7,8
Castilla y León	7,1	4,1	5,6	7,1
Castilla-La Mancha	6,7	4,6	6,0	7,0
Cataluña	7,2	4,8	6,0	7,4
Comunidad Valenciana	7,0	4,6	6,1	7,4
Extremadura	7,1	3,4	5,8	7,2
Galicia	7,1	3,6	5,6	7,3
Madrid (Comunidad de)	7,4	5,0	6,6	7,3
Murcia (Región de)	6,6	3,7	5,4	7,1
Navarra (Comunidad Foral de)	6,8	4,1	5,8	6,9
País Vasco	7,1	4,1	6,2	7,2
Rioja (La)	6,7	3,6	5,9	7,0
Ceuta y Melilla	6,2	2,7	4,9	7,1
TAMAÑO DE MUNICIPIO				
Capitales de provincia	7,3	4,6	6,0	7,4
Más de 100.000 habitantes	7,1	4,1	6,3	7,3
De 50.001 a 100.000 habitantes	7,3	4,5	6,1	7,7
De 10.001 a 50.000 habitantes	7,2	4,1	6,0	7,4
De menos de 10.001 habitantes	6,8	3,9	5,7	7,0

5.2 Personas según el grado de interés por escuchar música

(Distribución porcentual horizontal)

	TOTAL (Miles)	10-9	8-7	6-5	4-3	2-0	Media
TOTAL (Miles)	37.526	13.660	13.324	6.536	1.385	2.622	7,3
%	100	36,4	35,5	17,4	3,7	7,0	-
GÉNERO							
Varones	18.401	34,5	37,0	17,6	3,9	7,0	7,3
Mujeres	19.126	38,2	34,0	17,2	3,5	7,0	7,4
EDAD							
De 15 a 19 años	2.282	66,2	28,3	4,0	0,5	0,9	8,9
De 20 a 24 años	2.832	64,6	27,1	5,3	0,9	2,1	8,7
De 25 a 34 años	7.552	47,6	39,2	9,7	1,9	1,6	8,2
De 35 a 44 años	7.156	39,5	41,0	14,6	2,0	3,0	7,8
De 45 a 54 años	5.816	29,7	40,5	20,7	3,8	5,2	7,2
De 55 a 64 años	4.676	24,0	36,8	25,0	5,2	9,0	6,7
De 65 a 74 años	3.736	16,5	30,1	29,4	7,4	16,7	5,8
De 75 años y más	3.476	12,4	23,5	30,0	9,2	24,9	5,0
SITUACIÓN PERSONAL							
Soltero en casa de sus padres	8.367	58,3	32,1	6,6	1,1	1,8	8,5
Soltero independiente, divorciado separado o viudo (con o sin hijos)	4.772	32,0	31,6	21,1	4,5	10,8	6,8
Casado o en pareja							
-Sin hijos	4.180	34,8	37,1	16,2	4,2	7,7	7,2
-Con hijos menores de 18 años	9.181	36,9	41,1	15,8	2,5	3,7	7,7
-Con hijos de 18 años en adelante en casa	5.652	24,2	37,0	23,5	5,8	9,5	6,7
-Viviendo solos (por hijos mayores)	3.885	17,0	31,2	30,8	7,0	14,0	6,0
Otros	1.490	25,4	33,6	21,7	5,1	14,1	6,4
NIVEL DE ESTUDIOS							
Sin completar escolarización básica	5.788	14,9	22,9	31,4	7,9	22,9	5,2
Escolarización básica sin título	8.583	32,8	33,8	20,6	4,9	8,0	7,1
Escolarización básica con título	8.051	39,1	37,9	16,6	2,5	3,9	7,7
Bachillerato	4.804	42,4	41,1	12,0	2,1	2,3	8,0
Formación profesional	4.493	46,6	39,4	9,4	2,5	2,1	8,1
Enseñanza universitaria	5.807	46,6	39,7	10,6	1,5	1,6	8,2
SITUACIÓN LABORAL							
Trabajando	19.852	39,9	39,8	14,4	2,7	3,2	7,8
Parado	2.389	48,7	32,2	12,7	2,1	4,3	8,0
Jubilado o retirado del trabajo	6.211	16,6	28,4	28,6	7,3	19,1	5,6
Estudiante	2.995	65,6	29,3	3,9	0,6	0,6	8,9
Labores del hogar	5.514	25,2	33,4	25,0	5,6	10,8	6,6
Otros	565	33,2	30,6	17,5	4,3	14,4	6,7
COMUNIDAD AUTÓNOMA							
Andalucía	6.549	44,6	26,1	15,1	3,8	10,5	7,3
Aragón	1.093	36,3	37,1	15,2	3,4	8,1	7,2
Asturias (Principado de)	945	42,1	30,8	17,5	2,5	7,2	7,5
Baleares (Illes)	841	47,5	23,7	16,8	3,9	8,2	7,4
Canarias	1.661	50,2	26,3	15,1	3,0	5,3	7,9
Cantabria	489	45,6	32,7	14,2	3,5	4,1	7,8
Castilla y León	2.166	32,8	32,8	23,8	2,7	7,9	7,1
Castilla-La Mancha	1.617	30,8	36,8	17,3	5,9	9,2	7,0
Cataluña	5.966	31,1	44,2	17,5	2,4	4,8	7,4
Comunidad Valenciana	4.000	36,7	34,6	18,9	4,2	5,6	7,4
Extremadura	906	39,1	31,8	14,8	4,2	10,1	7,2
Galicia	2.397	39,0	29,9	20,2	3,8	7,0	7,3
Madrid (Comunidad de)	5.070	32,0	42,3	16,6	3,6	5,5	7,3
Murcia (Región de)	1.119	25,1	42,2	20,1	7,4	5,2	7,1
Navarra (Comunidad Foral de)	500	28,1	34,7	22,4	8,1	6,8	6,9
País Vasco	1.841	27,3	47,0	16,6	3,5	5,6	7,2
Rioja (La)	261	28,8	39,2	17,3	4,6	10,1	7,0
Ceuta y Melilla	108	40,9	25,5	18,0	4,5	11,2	7,1
TAMAÑO DE MUNICIPIO							
Capitales de provincia	12.576	36,5	36,7	17,4	3,7	5,7	7,4
Más de 100.000 habitantes	3.495	33,1	40,5	16,8	2,9	6,7	7,3
De 50.001 a 100.000 habitantes	3.538	41,5	35,1	15,4	2,8	5,3	7,7
De 10.001 a 50.000 habitantes	9.662	37,0	35,6	17,0	4,1	6,3	7,4
De menos de 10.001 habitantes	8.254	34,8	31,6	19,1	4,0	10,5	7,0

5.3 Personas según la frecuencia del hábito de escuchar música

(En porcentaje del total horizontal)

	TOTAL (Miles)	Suele escuchar todos los días	Al menos una vez a la semana	Al menos una vez al mes	Al menos una vez al trimestre	Al menos una vez al año	Con menor frecuencia	Nunca o casi nunca
TOTAL (Miles)	37.526	24.868	31.761	32.617	32.872	32.990	659	3.878
%	100	66,3	84,6	86,9	87,6	87,9	1,8	10,3
GÉNERO								
Varones	18.401	69,0	86,3	88,6	89,4	89,7	1,4	8,9
Mujeres	19.126	63,6	83,0	85,3	85,8	86,2	2,1	11,7
EDAD								
De 15 a 19 años	2.282	83,9	98,9	99,4	99,6	99,6	0,2	0,2
De 20 a 24 años	2.832	85,7	98,4	99,1	99,1	99,1	0,2	0,6
De 25 a 34 años	7.552	80,9	95,6	96,8	97,1	97,3	0,8	1,9
De 35 a 44 años	7.156	71,9	92,5	94,4	95,2	95,5	1,0	3,6
De 45 a 54 años	5.816	66,5	87,4	89,9	90,8	91,0	1,8	7,2
De 55 a 64 años	4.676	57,1	78,5	81,5	82,7	83,3	2,3	14,4
De 65 a 74 años	3.736	42,7	63,8	69,1	70,2	70,7	3,7	25,6
De 75 años y más	3.476	32,8	49,8	53,3	54,0	54,6	4,8	40,6
SITUACIÓN PERSONAL								
Soltero en casa de sus padres	8.367	83,1	96,7	97,6	98,0	98,2	0,4	1,4
Soltero independiente, divorciado separado o viudo (con o sin hijos)	4.772	58,2	76,0	79,0	79,6	80,0	2,3	17,7
Casado o en pareja								
-Sin hijos	4.180	66,6	84,7	86,9	87,5	87,7	2,1	10,2
-Con hijos menores de 18 años	9.181	71,0	90,6	92,6	93,3	93,5	1,5	4,9
-Con hijos de 18 años en adelante en ¹	5.652	57,5	79,0	82,0	83,3	83,8	2,0	14,2
-Viviendo solos (por hijos mayores)	3.885	48,6	69,4	73,2	73,7	74,1	3,6	22,4
Otros	1.490	46,5	68,5	72,0	72,3	73,5	2,1	24,4
NIVEL DE ESTUDIOS								
Sin completar escolarización básica	5.788	38,7	56,9	60,9	62,1	62,5	3,4	34,1
Escolarización básica sin título	8.583	62,7	82,0	84,7	85,3	85,9	2,6	11,5
Escolarización básica con título	8.051	69,3	88,8	90,8	91,4	91,7	1,8	6,6
Bachillerato	4.804	76,9	94,5	96,2	96,7	96,7	0,4	2,9
Formación profesional	4.493	79,5	94,6	95,7	96,3	96,4	0,5	3,1
Enseñanza universitaria	5.807	75,8	94,5	96,3	96,8	97,2	0,9	1,9
SITUACIÓN LABORAL								
Trabajando	19.852	75,2	92,6	94,2	94,9	95,2	0,9	3,9
Parado	2.389	70,5	91,1	93,3	93,7	93,8	1,3	4,8
Jubilado o retirado del trabajo	6.211	42,6	61,7	65,9	66,9	67,4	3,7	28,9
Estudiante	2.995	84,4	98,8	99,4	99,5	99,5	0,3	0,2
Labores del hogar	5.514	49,7	71,7	75,2	76,1	76,6	3,3	20,1
Otros	565	61,4	80,3	81,2	81,9	82,2	4,2	13,6
COMUNIDAD AUTÓNOMA								
Andalucía	6.549	63,8	81,5	84,2	85,0	85,5	2,4	12,2
Aragón	1.093	66,9	81,5	84,2	85,3	85,9	3,1	11,1
Asturias (Principado de)	945	68,1	82,8	83,6	84,5	84,9	2,6	12,5
Balears (Illes)	841	70,6	85,1	86,3	86,5	86,8	1,0	12,2
Canarias	1.661	69,5	87,2	89,5	90,1	90,5	1,4	8,1
Cantabria	489	68,4	81,6	83,9	85,8	85,8	1,2	13,0
Castilla y León	2.166	59,8	79,3	82,5	83,1	83,6	2,1	14,3
Castilla-La Mancha	1.617	59,8	78,0	80,5	80,8	81,1	3,8	15,1
Cataluña	5.966	65,1	87,0	89,4	89,7	90,2	1,1	8,8
Comunidad Valenciana	4.000	70,7	86,4	87,8	88,7	88,9	1,7	9,4
Extremadura	906	53,9	78,1	81,5	82,2	82,2	2,7	15,1
Galicia	2.397	65,5	83,1	85,9	86,5	86,8	1,2	12,1
Madrid (Comunidad de)	5.070	69,1	90,2	91,8	92,7	92,8	1,4	5,8
Murcia (Región de)	1.119	68,3	84,8	87,7	88,2	88,3	1,2	10,6
Navarra (Comunidad Foral de)	500	65,0	79,8	83,2	84,6	84,6	1,5	13,9
País Vasco	1.841	73,5	88,9	90,8	91,2	91,3	0,9	7,8
Rioja (La)	261	65,8	81,4	83,5	84,4	85,0	2,0	13,0
Ceuta y Melilla	108	74,5	87,5	90,0	91,8	92,0	4,1	3,9
TAMAÑO DE MUNICIPIO								
Capitales de provincia	12.576	67,7	86,7	88,8	89,6	89,9	2,0	8,2
Más de 100.000 habitantes	3.495	67,4	87,3	88,9	89,5	89,5	1,3	9,1
De 50.001 a 100.000 habitantes	3.538	69,6	88,3	90,4	91,0	91,5	1,0	7,5
De 10.001 a 50.000 habitantes	9.662	67,6	85,0	87,7	88,4	88,8	1,4	9,8
De menos de 10.001 habitantes	8.254	60,7	78,3	80,7	81,4	81,6	2,3	16,0

5.3.1 Personas según la frecuencia del hábito de escuchar música en la radio

(En porcentaje del total horizontal)

	TOTAL (Miles)	Suele escuchar todos los días	Al menos una vez a la semana	Al menos una vez al mes	Al menos una vez al trimestre	Al menos una vez al año	Con menor frecuencia	Nunca o casi nunca
TOTAL (Miles)	37.526	20.740	27.057	28.056	28.406	28.549	1.129	7.848
%	100	55,3	72,1	74,8	75,7	76,1	3,0	20,9
GÉNERO								
Varones	18.401	57,7	73,7	76,2	77,3	77,7	2,8	19,4
Mujeres	19.126	52,9	70,6	73,4	74,1	74,5	3,2	22,4
EDAD								
De 15 a 19 años	2.282	46,8	66,6	69,8	70,8	70,9	3,9	25,2
De 20 a 24 años	2.832	59,8	76,4	79,4	80,0	80,1	3,3	16,6
De 25 a 34 años	7.552	68,0	82,1	84,0	84,6	85,1	2,5	12,4
De 35 a 44 años	7.156	62,0	79,9	82,7	83,8	84,3	2,1	13,6
De 45 a 54 años	5.816	58,0	75,7	78,3	79,3	79,7	2,8	17,5
De 55 a 64 años	4.676	52,1	71,3	74,0	75,4	75,9	2,8	21,3
De 65 a 74 años	3.736	40,8	57,9	61,4	62,2	62,6	4,2	33,2
De 75 años y más	3.476	30,7	44,7	47,4	48,0	48,3	4,6	47,1
SITUACIÓN PERSONAL								
Soltero en casa de sus padres	8.367	58,5	75,2	78,0	79,1	79,3	3,1	17,7
Soltero independiente, divorciado separado o viudo (con o sin hijos)	4.772	50,0	65,0	68,6	69,1	69,5	3,8	26,7
Casado o en pareja								
-Sin hijos	4.180	58,8	75,5	77,8	78,8	79,3	3,1	17,6
-Con hijos menores de 18 años	9.181	61,9	78,4	80,6	81,6	82,1	2,5	15,4
-Con hijos de 18 años en adelante en casa	5.652	52,3	71,0	73,4	74,8	75,3	2,5	22,2
-Viviendo solos (por hijos mayores)	3.885	44,7	61,8	65,0	65,5	65,7	3,7	30,6
Otros	1.490	41,9	59,6	62,0	62,4	63,2	3,1	33,7
NIVEL DE ESTUDIOS								
Sin completar escolarización básica	5.788	36,0	51,4	54,4	55,5	55,8	3,5	40,7
Escolarización básica sin título	8.583	52,5	69,6	72,3	73,2	73,7	3,7	22,6
Escolarización básica con título	8.051	57,6	75,9	78,3	79,1	79,3	3,1	17,5
Bachillerato	4.804	60,3	77,4	79,6	80,8	81,3	1,8	16,9
Formación profesional	4.493	66,9	81,6	83,9	84,7	84,9	2,1	13,1
Enseñanza universitaria	5.807	62,2	79,5	82,6	83,6	84,2	3,1	12,8
SITUACIÓN LABORAL								
Trabajando	19.852	64,4	80,7	82,9	83,9	84,3	2,2	13,5
Parado	2.389	55,1	72,3	75,8	76,5	76,9	4,1	19,0
Jubilado o retirado del trabajo	6.211	39,6	55,1	58,6	59,5	59,7	4,1	36,2
Estudiante	2.995	49,2	68,8	72,2	73,4	73,5	3,2	23,2
Labores del hogar	5.514	44,1	62,8	65,4	66,2	66,6	3,8	29,5
Otros	565	48,1	64,8	66,9	67,7	68,4	7,1	24,6
COMUNIDAD AUTÓNOMA								
Andalucía	6.549	55,6	72,0	74,9	75,5	75,9	3,6	20,5
Aragón	1.093	57,0	69,3	73,1	74,2	74,6	3,8	21,6
Asturias (Principado de)	945	54,0	64,4	65,7	66,7	67,0	2,9	30,1
Baleares (Illes)	841	57,0	73,5	74,4	75,3	75,4	2,5	22,1
Canarias	1.661	54,9	71,2	74,9	75,6	75,8	3,0	21,1
Cantabria	489	56,5	68,8	71,2	72,8	73,0	1,4	25,6
Castilla y León	2.166	50,5	67,3	70,5	71,6	72,0	2,9	25,1
Castilla-La Mancha	1.617	49,2	65,5	67,6	68,6	69,2	4,7	26,2
Cataluña	5.966	52,5	71,1	73,3	74,2	74,9	2,9	22,3
Comunidad Valenciana	4.000	60,2	75,3	77,2	78,1	78,5	2,7	18,7
Extremadura	906	43,1	64,2	68,3	69,4	69,4	4,3	26,3
Galicia	2.397	54,3	69,4	72,6	73,6	73,9	2,3	23,8
Madrid (Comunidad de)	5.070	57,2	77,4	80,5	81,7	82,0	3,1	14,9
Murcia (Región de)	1.119	58,4	76,4	79,5	80,2	80,3	1,8	17,9
Navarra (Comunidad Foral de)	500	52,3	67,4	69,9	71,2	71,2	3,3	25,5
País Vasco	1.841	63,9	79,5	81,7	82,4	82,8	1,4	15,9
Rioja (La)	261	48,3	63,1	65,4	66,4	66,9	3,0	30,1
Ceuta y Melilla	108	57,7	72,9	75,8	78,7	78,8	5,0	16,2
TAMAÑO DE MUNICIPIO								
Capitales de provincia	12.576	56,4	73,6	76,0	76,9	77,3	3,5	19,2
Más de 100.000 habitantes	3.495	55,2	72,3	74,5	75,5	75,6	2,1	22,4
De 50.001 a 100.000 habitantes	3.538	55,9	73,4	76,6	77,5	78,2	3,4	18,4
De 10.001 a 50.000 habitantes	9.662	56,2	73,1	76,0	77,0	77,3	2,4	20,3
De menos de 10.001 habitantes	8.254	52,1	68,1	70,7	71,7	72,1	3,2	24,7

5.3.2 Personas según la frecuencia del hábito de escuchar música en CD's o casetes

(En porcentaje del total horizontal)

	TOTAL (Miles)	Suele escuchar todos los días	Al menos una vez a la semana	Al menos una vez al mes	Al menos una vez al trimestre	Al menos una vez al año	Con menor frecuencia	Nunca o casi nunca
TOTAL (Miles)	37.526	12.474	20.770	22.550	23.191	23.418	1.426	12.683
%	100	33,2	55,3	60,1	61,8	62,4	3,8	33,8
GÉNERO								
Varones	18.401	35,2	57,7	62,5	64,4	65,0	3,5	31,5
Mujeres	19.126	31,4	53,1	57,7	59,3	59,9	4,1	36,0
EDAD								
De 15 a 19 años	2.282	62,5	84,8	88,3	89,0	89,0	1,6	9,4
De 20 a 24 años	2.832	62,8	83,7	86,5	87,1	87,3	2,6	10,1
De 25 a 34 años	7.552	51,2	77,9	81,8	83,6	84,2	2,6	13,1
De 35 a 44 años	7.156	37,1	67,3	73,2	75,0	75,6	3,8	20,6
De 45 a 54 años	5.816	26,8	53,5	59,8	61,6	62,4	5,9	31,7
De 55 a 64 años	4.676	16,5	35,3	41,2	44,2	45,2	4,9	49,9
De 65 a 74 años	3.736	8,1	18,6	23,7	25,0	25,6	4,2	70,1
De 75 años y más	3.476	3,3	8,7	11,0	12,3	12,8	3,4	83,9
SITUACIÓN PERSONAL								
Soltero en casa de sus padres	8.367	57,0	79,2	82,9	84,3	85,0	2,5	12,6
Soltero independiente, divorciado separado o viudo (con o sin hijos)	4.772	26,5	44,2	48,1	49,7	50,1	3,2	46,7
Casado o en pareja								
-Sin hijos	4.180	32,0	56,6	61,0	62,4	63,2	3,6	33,2
-Con hijos menores de 18 años	9.181	36,7	64,9	70,6	72,5	73,1	4,3	22,6
-Con hijos de 18 años en adelante en casa	5.652	17,4	37,7	43,0	45,2	45,9	5,0	49,1
-Viviendo solos (por hijos mayores)	3.885	11,9	26,5	32,0	33,6	34,2	5,1	60,7
Otros	1.490	19,2	37,0	41,1	42,3	43,3	2,5	54,2
NIVEL DE ESTUDIOS								
Sin completar escolarización básica	5.788	8,5	15,5	18,4	19,5	19,8	3,6	76,6
Escolarización básica sin título	8.583	26,5	45,3	49,7	51,4	52,2	4,6	43,2
Escolarización básica con título	8.051	35,4	59,9	65,3	67,3	68,1	4,3	27,6
Bachillerato	4.804	43,9	72,3	78,1	80,0	80,4	3,5	16,0
Formación profesional	4.493	47,7	73,3	77,3	79,0	79,6	2,5	17,9
Enseñanza universitaria	5.807	45,0	75,7	81,6	83,3	83,7	3,3	12,9
SITUACIÓN LABORAL								
Trabajando	19.852	40,3	67,2	72,4	74,3	74,8	3,7	21,5
Parado	2.389	44,5	68,7	73,7	75,4	75,8	3,2	20,9
Jubilado o retirado del trabajo	6.211	8,8	19,3	23,1	24,9	25,4	3,6	71,0
Estudiante	2.995	60,9	83,6	87,4	88,2	88,5	2,2	9,3
Labores del hogar	5.514	15,5	32,8	37,7	39,2	40,2	5,3	54,5
Otros	565	30,4	48,6	51,5	53,5	54,5	7,0	38,5
COMUNIDAD AUTÓNOMA								
Andalucía	6.549	34,3	53,0	56,7	58,0	58,5	3,8	37,7
Aragón	1.093	29,3	49,7	55,2	57,6	58,4	3,9	37,7
Asturias (Principado de)	945	31,9	48,1	51,6	52,3	52,4	4,5	43,1
Baleares (Illes)	841	39,6	56,1	59,2	60,7	61,0	3,8	35,2
Canarias	1.661	38,9	59,7	64,4	66,8	67,6	3,5	28,9
Cantabria	489	33,3	58,0	66,2	68,3	68,5	1,6	29,9
Castilla y León	2.166	29,8	53,5	58,4	60,8	61,8	4,0	34,2
Castilla-La Mancha	1.617	30,1	49,1	53,4	53,9	54,2	4,2	41,6
Cataluña	5.966	28,8	52,9	58,6	60,5	61,2	4,6	34,1
Comunidad Valenciana	4.000	35,2	58,0	63,0	64,9	65,8	3,2	31,0
Extremadura	906	27,8	51,8	56,3	57,5	57,5	5,2	37,3
Galicia	2.397	32,0	47,1	49,7	50,9	51,1	2,7	46,2
Madrid (Comunidad de)	5.070	37,0	65,6	70,9	73,0	73,6	3,8	22,6
Murcia (Región de)	1.119	34,9	52,3	57,5	58,3	58,9	2,3	38,7
Navarra (Comunidad Foral de)	500	33,2	54,0	59,7	62,0	62,3	5,0	32,7
País Vasco	1.841	33,5	62,0	68,0	70,0	70,7	3,7	25,5
Rioja (La)	261	33,8	53,9	58,4	60,3	60,8	2,1	37,0
Ceuta y Melilla	108	44,6	60,3	65,2	67,3	67,9	5,0	27,1
TAMAÑO DE MUNICIPIO								
Capitales de provincia	12.576	32,6	56,9	62,5	64,3	65,1	4,9	30,0
Más de 100.000 habitantes	3.495	35,3	59,5	64,4	66,1	66,4	3,3	30,3
De 50.001 a 100.000 habitantes	3.538	37,0	61,3	65,6	67,1	67,9	3,1	29,0
De 10.001 a 50.000 habitantes	9.662	34,8	55,3	59,6	61,3	62,0	3,4	34,6
De menos de 10.001 habitantes	8.254	30,0	48,7	52,9	54,4	54,8	3,1	42,1

5.3.3 Personas según la frecuencia del hábito de escuchar música en otros soportes

(En porcentaje del total horizontal)

	TOTAL (Miles)	Suele escuchar todos los días	Al menos una vez a la semana	Al menos una vez al mes	Al menos una vez al trimestre	Al menos una vez al año	Con menor frecuencia	Nunca o casi nunca
TOTAL (Miles)	37.526	3.939	6.403	7.097	7.384	7.527	998	29.001
%	100	10,5	17,1	18,9	19,7	20,1	2,7	77,3
GÉNERO								
Varones	18.401	12,1	18,4	20,2	21,0	21,4	2,6	76,0
Mujeres	19.126	9,0	15,8	17,7	18,4	18,7	2,7	78,5
EDAD								
De 15 a 19 años	2.282	35,8	48,0	49,9	51,0	51,2	1,5	47,3
De 20 a 24 años	2.832	29,7	39,6	42,4	43,6	43,7	1,3	55,0
De 25 a 34 años	7.552	14,1	22,6	24,9	25,6	26,3	3,4	70,3
De 35 a 44 años	7.156	7,7	14,0	15,9	16,9	17,3	3,0	79,7
De 45 a 54 años	5.816	5,3	10,4	11,9	12,6	12,8	3,4	83,8
De 55 a 64 años	4.676	3,8	7,9	9,2	10,0	10,3	2,7	87,0
De 65 a 74 años	3.736	1,9	7,0	8,4	8,8	8,9	2,0	89,2
De 75 años y más	3.476	2,9	7,2	8,8	9,2	9,7	1,6	88,7
SITUACIÓN PERSONAL								
Soltero en casa de sus padres	8.367	26,3	35,8	38,0	39,1	39,4	2,1	58,5
Soltero independiente, divorciado separado o viudo (con o sin hijos)	4.772	7,5	12,9	14,9	15,2	15,6	2,2	82,2
Casado o en pareja								
-Sin hijos	4.180	8,3	15,1	17,2	17,5	18,0	3,1	78,9
-Con hijos menores de 18 años	9.181	6,9	13,3	15,1	16,1	16,5	3,4	80,1
-Con hijos de 18 años en adelante en casa	5.652	4,2	9,0	10,2	11,0	11,4	3,1	85,5
-Viviendo solos (por hijos mayores)	3.885	2,7	7,6	9,4	10,3	10,6	2,0	87,4
Otros	1.490	4,1	9,1	10,4	10,9	11,4	1,4	87,2
NIVEL DE ESTUDIOS								
Sin completar escolarización básica	5.788	2,9	8,5	9,9	10,2	10,5	1,6	87,9
Escolarización básica sin título	8.583	7,4	11,8	13,3	13,7	13,9	2,3	83,8
Escolarización básica con título	8.051	10,5	16,6	18,4	19,4	19,8	3,0	77,2
Bachillerato	4.804	17,8	25,4	27,4	28,5	28,8	2,7	68,4
Formación profesional	4.493	13,5	21,8	23,8	24,6	25,2	2,9	71,9
Enseñanza universitaria	5.807	14,3	23,4	26,3	27,3	27,9	3,5	68,7
SITUACIÓN LABORAL								
Trabajando	19.852	10,6	17,4	19,4	20,3	20,7	3,0	76,2
Parado	2.389	12,8	20,5	22,8	23,2	23,4	3,7	72,9
Jubilado o retirado del trabajo	6.211	2,9	7,4	8,8	9,4	9,7	1,7	88,6
Estudiante	2.995	38,7	50,1	52,4	53,7	54,1	2,0	43,8
Labores del hogar	5.514	2,7	7,9	9,3	9,6	9,8	2,2	88,0
Otros	565	7,7	12,4	13,7	14,3	15,5	4,2	80,2
COMUNIDAD AUTÓNOMA								
Andalucía	6.549	10,3	17,9	20,2	21,0	21,3	2,3	76,4
Aragón	1.093	11,4	17,0	18,3	19,0	19,8	2,7	77,5
Asturias (Principado de)	945	13,7	19,6	20,7	20,9	21,0	5,2	73,8
Baleares (Illes)	841	12,1	18,1	18,8	19,9	20,0	2,4	77,6
Canarias	1.661	12,1	19,1	20,5	20,8	20,8	1,5	77,7
Cantabria	489	13,5	19,8	22,5	23,5	23,8	1,1	75,1
Castilla y León	2.166	7,4	13,4	16,0	16,2	16,5	2,3	81,2
Castilla-La Mancha	1.617	7,1	12,6	14,4	14,9	15,7	2,6	81,7
Cataluña	5.966	9,8	14,5	15,1	15,4	15,9	1,6	82,5
Comunidad Valenciana	4.000	9,9	16,3	17,5	18,0	18,4	2,1	79,6
Extremadura	906	8,0	16,9	19,1	20,9	21,0	5,0	74,0
Galicia	2.397	11,8	23,1	25,6	25,9	26,3	1,2	72,5
Madrid (Comunidad de)	5.070	13,3	21,0	24,5	26,2	26,8	5,5	67,7
Murcia (Región de)	1.119	8,1	12,3	14,1	14,7	14,9	2,1	83,0
Navarra (Comunidad Foral de)	500	11,8	17,1	18,6	18,7	19,1	3,4	77,5
País Vasco	1.841	8,7	12,3	13,2	14,3	14,5	2,5	83,0
Rioja (La)	261	12,5	17,2	18,1	19,0	19,4	3,9	76,7
Ceuta y Melilla	108	15,6	24,1	26,3	27,8	27,8	2,1	70,1
TAMAÑO DE MUNICIPIO								
Capitales de provincia	12.576	12,6	20,1	22,5	23,3	23,8	3,1	73,1
Más de 100.000 habitantes	3.495	11,5	16,6	18,5	19,4	19,8	3,4	76,8
De 50.001 a 100.000 habitantes	3.538	11,1	17,9	19,6	20,3	21,2	3,5	75,2
De 10.001 a 50.000 habitantes	9.662	10,0	17,2	18,9	19,6	19,9	1,9	78,2
De menos de 10.001 habitantes	8.254	7,1	12,1	13,4	14,0	14,2	2,1	83,7

5.4 Personas que suelen escuchar música según los medios utilizados

(En porcentaje del total horizontal)

	Total suele escuchar música (Miles)	En la radio	En la televisión	En el ordenador o directamente de Internet (CD's o ficheros)	En otros equipos		
					Total	CD's, cassetes o vinilos	Otros (MP3, móviles, etc.)
TOTAL (Miles)	33.649	29.678	6.673	6.818	18.969	18.154	2.661
%	100	88,2	19,8	20,3	56,4	54,0	7,9
GÉNERO							
Varones	16.760	88,5	18,1	23,2	57,4	54,7	9,1
Mujeres	16.889	87,9	21,6	17,4	55,4	53,2	6,8
EDAD							
De 15 a 19 años	2.279	74,9	19,3	54,5	70,7	62,2	24,8
De 20 a 24 años	2.814	83,9	18,2	47,3	68,2	61,2	22,1
De 25 a 34 años	7.409	89,3	16,3	26,0	68,7	65,3	11,2
De 35 a 44 años	6.901	89,6	18,4	16,7	63,6	62,2	5,5
De 45 a 54 años	5.398	88,9	18,5	13,0	56,7	55,8	3,5
De 55 a 64 años	4.003	91,9	20,8	7,4	42,5	42,0	1,4
De 65 a 74 años	2.779	89,8	25,4	4,7	28,3	28,2	0,4
De 75 años y más	2.066	89,0	34,0	1,9	19,9	19,7	0,4
SITUACIÓN PERSONAL							
Soltero en casa de sus padres	8.247	83,5	17,5	42,4	68,5	62,4	18,9
Soltero independiente, divorciado separado o viudo (con o sin hijos)	3.927	89,1	23,0	16,0	50,4	49,0	4,9
Casado o en pareja							
-Sin hijos	3.755	91,7	19,7	15,4	56,1	53,8	7,8
-Con hijos menores de 18 años	8.729	89,0	18,3	15,9	62,6	61,4	5,1
-Con hijos de 18 años en adelante en casa	4.849	90,7	21,4	9,0	45,7	44,9	2,0
-Viviendo solos (por hijos mayores)	3.016	89,4	23,3	4,6	35,0	34,7	1,3
Otros	1.127	87,7	22,7	13,8	44,5	42,8	3,3
NIVEL DE ESTUDIOS							
Sin completar escolarización básica	3.814	90,0	31,0	3,9	24,4	24,0	0,7
Escolarización básica sin título	7.597	87,5	21,0	13,4	47,1	45,8	3,9
Escolarización básica con título	7.523	88,3	20,2	18,8	60,0	57,7	8,1
Bachillerato	4.665	85,5	16,5	29,2	69,2	65,3	12,7
Formación profesional	4.353	89,7	16,9	25,7	63,7	60,8	10,5
Enseñanza universitaria	5.698	88,9	15,2	30,9	69,2	65,5	11,9
SITUACIÓN LABORAL							
Trabajando	19.074	90,0	16,5	21,3	63,0	60,6	7,9
Parado	2.273	85,1	26,4	21,9	62,7	60,3	8,3
Jubilado o retirado del trabajo	4.418	89,7	26,8	4,7	29,5	29,3	0,8
Estudiante	2.989	76,9	19,9	58,2	71,2	62,0	27,8
Labores del hogar	4.406	88,2	23,6	6,0	42,0	41,6	1,5
Otros	489	87,3	21,7	11,0	51,9	50,7	4,8
COMUNIDAD AUTÓNOMA							
Andalucía	5.753	90,5	26,2	22,5	46,9	44,0	7,9
Aragón	972	88,2	18,3	20,2	55,6	52,2	9,2
Asturias (Principado de)	827	79,9	11,0	18,7	55,0	51,7	8,3
Baleares (Illes)	738	88,8	38,0	18,0	50,2	48,2	5,5
Canarias	1.526	85,8	24,6	18,5	59,6	56,3	9,5
Cantabria	425	85,6	17,7	25,1	72,0	71,0	14,6
Castilla y León	1.857	87,4	11,2	19,3	59,1	57,6	7,3
Castilla-La Mancha	1.373	86,9	16,5	20,9	51,7	50,0	7,0
Cataluña	5.442	85,2	11,3	19,3	54,1	52,7	5,2
Comunidad Valenciana	3.625	89,7	17,9	18,9	58,4	54,9	8,1
Extremadura	769	86,8	16,4	15,8	58,0	55,3	9,2
Galicia	2.107	86,7	34,1	16,5	50,3	48,9	4,7
Madrid (Comunidad de)	4.776	90,3	23,9	23,1	69,2	66,9	10,3
Murcia (Región de)	1.001	91,8	11,1	17,1	49,4	47,6	5,4
Navarra (Comunidad Foral de)	430	86,5	8,9	19,8	67,6	64,6	12,5
País Vasco	1.697	91,2	14,7	21,1	59,7	56,0	10,6
Rioja (La)	227	80,4	17,2	21,7	65,9	61,9	14,0
Ceuta y Melilla	104	87,2	46,6	28,8	62,9	60,0	15,2
TAMAÑO DE MUNICIPIO							
Capitales de provincia	11.551	88,0	19,3	22,9	60,5	57,2	10,4
Más de 100.000 habitantes	3.176	85,4	20,5	21,6	59,8	57,8	8,4
De 50.001 a 100.000 habitantes	3.274	88,2	21,7	21,3	58,3	56,0	6,8
De 10.001 a 50.000 habitantes	8.717	88,3	19,0	19,6	54,1	51,5	7,5
De menos de 10.001 habitantes	6.932	89,7	20,6	15,5	50,0	48,8	4,6

5.5 Personas según el lugar en que suelen escuchar música

(En porcentaje del total horizontal)

	Total suele escuchar música (Miles)	En casa	En el trabajo	En el coche	En el transporte público	En otro lugar
TOTAL (Miles)	33.649	30.164	6.202	13.497	1.614	2.210
%	100	89,6	18,4	40,1	4,8	6,6
GÉNERO						
Varones	16.760	85,4	22,8	49,4	4,1	7,5
Mujeres	16.889	93,9	14,1	30,9	5,5	5,7
EDAD						
De 15 a 19 años	2.279	96,9	8,7	20,1	17,8	21,6
De 20 a 24 años	2.814	91,5	19,9	43,4	15,6	14,4
De 25 a 34 años	7.409	87,5	28,7	53,6	6,2	8,2
De 35 a 44 años	6.901	87,0	23,5	52,6	2,4	3,8
De 45 a 54 años	5.398	85,7	20,8	45,1	1,5	3,8
De 55 a 64 años	4.003	89,5	12,2	33,9	1,3	2,5
De 65 a 74 años	2.779	96,2	2,3	13,2	0,4	3,2
De 75 años y más	2.066	97,5	0,7	2,4	0,1	2,6
SITUACIÓN PERSONAL						
Soltero en casa de sus padres	8.247	91,5	19,0	40,5	12,8	14,3
Soltero independiente, divorciado separado o viudo (con o sin hijos)	3.927	93,0	17,6	28,4	3,3	4,4
Casado o en pareja						
-Sin hijos	3.755	91,1	21,2	42,6	4,0	5,3
-Con hijos menores de 18 años	8.729	85,3	23,2	54,9	1,8	4,0
-Con hijos de 18 años en adelante en casa	4.849	87,4	15,3	35,5	1,7	3,2
-Viviendo solos (por hijos mayores)	3.016	93,5	7,2	22,3	0,8	3,1
Otros	1.127	92,6	14,1	22,7	1,6	5,4
NIVEL DE ESTUDIOS						
Sin completar escolarización básica	3.814	94,8	7,8	14,3	0,2	2,1
Escolarización básica sin título	7.597	89,3	16,2	32,2	2,2	4,6
Escolarización básica con título	7.523	88,7	19,7	38,7	4,4	6,8
Bachillerato	4.665	90,4	17,4	42,2	9,8	9,6
Formación profesional	4.353	85,6	30,0	56,1	4,8	7,6
Enseñanza universitaria	5.698	90,4	18,8	55,9	7,8	8,6
SITUACIÓN LABORAL						
Trabajando	19.074	84,7	30,8	53,4	4,2	5,8
Parado	2.273	93,6	5,7	40,8	4,5	7,7
Jubilado o retirado del trabajo	4.418	95,8	1,1	15,0	0,4	2,8
Estudiante	2.989	96,7	3,0	26,7	21,8	22,4
Labores del hogar	4.406	97,5	0,8	17,8	0,6	2,5
Otros	489	94,0	4,9	30,2	2,5	4,7
COMUNIDAD AUTÓNOMA						
Andalucía	5.753	89,5	21,1	41,9	3,6	5,7
Aragón	972	88,2	22,1	44,6	6,1	9,7
Asturias (Principado de)	827	87,7	15,9	43,5	6,1	9,9
Baleares (Illes)	738	90,1	20,2	37,3	1,8	3,8
Canarias	1.526	87,1	20,5	47,9	4,0	7,4
Cantabria	425	89,6	21,5	50,7	5,4	13,9
Castilla y León	1.857	93,1	15,1	32,9	5,1	7,3
Castilla-La Mancha	1.373	88,8	18,7	40,0	3,4	5,0
Cataluña	5.442	88,4	15,2	31,3	5,0	4,8
Comunidad Valenciana	3.625	89,9	19,5	47,7	3,8	6,7
Extremadura	769	93,7	18,2	39,6	2,6	5,1
Galicia	2.107	84,3	14,3	49,1	2,4	4,0
Madrid (Comunidad de)	4.776	93,5	16,8	35,9	8,3	8,6
Murcia (Región de)	1.001	81,5	22,7	43,1	1,7	6,2
Navarra (Comunidad Foral de)	430	91,0	19,1	43,1	5,3	10,6
País Vasco	1.697	92,5	22,7	39,8	8,1	6,8
Rioja (La)	227	87,8	23,5	37,5	5,0	11,8
Ceuta y Melilla	104	93,8	19,7	47,2	1,6	10,7
TAMAÑO DE MUNICIPIO						
Capitales de provincia	11.551	91,8	16,6	38,1	6,8	7,9
Más de 100.000 habitantes	3.176	89,0	18,2	37,6	5,7	5,8
De 50.001 a 100.000 habitantes	3.274	88,2	18,4	40,8	2,6	7,3
De 10.001 a 50.000 habitantes	8.717	88,4	20,1	42,2	3,9	6,2
De menos de 10.001 habitantes	6.932	88,5	19,5	41,6	3,1	4,7

5.5.1 Personas según el lugar en que suelen escuchar música en la radio

(En porcentaje del total horizontal)

	Total suele escuchar música en la radio (Miles)	En casa	En el trabajo	En el coche	En el transporte público	En otro lugar
TOTAL (Miles)	29.678	23.792	5.320	11.085	477	515
%	100	80,2	17,9	37,3	1,6	1,7
GÉNERO						
Varones	14.828	73,2	22,6	46,5	1,4	1,8
Mujeres	14.850	87,1	13,2	28,2	1,9	1,7
EDAD						
De 15 a 19 años	1.707	87,6	9,2	19,5	5,6	4,5
De 20 a 24 años	2.361	78,1	18,9	40,3	4,5	3,3
De 25 a 34 años	6.613	72,7	27,6	48,4	2,1	1,7
De 35 a 44 años	6.185	75,5	22,6	48,8	0,9	1,0
De 45 a 54 años	4.796	77,0	20,8	42,7	0,7	1,4
De 55 a 64 años	3.679	85,0	11,9	32,2	1,0	1,3
De 65 a 74 años	2.497	94,7	1,8	12,4	0,4	1,8
De 75 años y más	1.839	97,4	0,8	2,3	-	1,4
SITUACIÓN PERSONAL						
Soltero en casa de sus padres	6.890	78,4	18,5	37,4	3,8	3,2
Soltero independiente, divorciado separado o viudo (con o sin hijos)	3.497	84,9	17,5	25,4	1,3	1,2
Casado o en pareja						
-Sin hijos	3.444	80,9	19,6	38,9	0,9	1,3
-Con hijos menores de 18 años	7.766	73,8	23,0	51,9	1,0	1,0
-Con hijos de 18 años en adelante en casa	4.397	80,9	14,9	34,1	0,9	1,7
-Viviendo solos (por hijos mayores)	2.696	91,6	6,6	20,6	0,6	1,6
Otros	988	87,9	14,1	19,6	0,4	1,3
NIVEL DE ESTUDIOS						
Sin completar escolarización básica	3.433	92,4	7,9	13,3	0,1	1,3
Escolarización básica sin título	6.644	82,4	16,5	31,0	0,7	1,3
Escolarización básica con título	6.640	78,7	20,2	35,6	1,3	1,5
Bachillerato	3.991	78,9	16,3	40,5	3,3	2,4
Formación profesional	3.905	71,7	29,9	49,4	1,5	1,4
Enseñanza universitaria	5.066	78,5	15,7	52,4	2,9	2,5
SITUACIÓN LABORAL						
Trabajando	17.169	71,4	29,6	48,9	1,4	1,4
Parado	1.935	86,0	5,4	38,3	1,8	2,3
Jubilado o retirado del trabajo	3.962	94,7	0,7	14,5	0,2	1,9
Estudiante	2.300	87,4	2,4	27,5	7,2	5,2
Labores del hogar	3.885	95,8	0,6	16,3	0,6	1,0
Otros	427	91,6	4,4	27,0	1,5	0,9
COMUNIDAD AUTÓNOMA						
Andalucía	5.206	78,9	20,8	40,6	1,7	0,9
Aragón	857	77,6	22,8	41,3	2,8	3,0
Asturias (Principado de)	661	75,1	15,4	42,9	1,3	1,2
Baleares (Illes)	655	82,7	20,3	35,3	0,8	0,6
Canarias	1.310	77,0	18,5	45,5	1,0	2,4
Cantabria	364	70,0	20,3	49,0	2,6	4,4
Castilla y León	1.623	85,6	16,1	30,2	3,0	3,8
Castilla-La Mancha	1.193	74,4	19,8	39,1	2,6	1,7
Cataluña	4.637	79,7	14,5	29,2	0,7	1,7
Comunidad Valenciana	3.251	81,0	19,0	43,7	1,3	1,9
Extremadura	667	83,6	18,5	35,8	0,8	0,5
Galicia	1.827	73,8	13,9	46,7	1,5	1,4
Madrid (Comunidad de)	4.315	86,1	15,6	32,7	2,1	1,5
Murcia (Región de)	918	71,4	22,3	37,6	0,9	1,4
Navarra (Comunidad Foral de)	372	76,8	19,5	41,4	3,5	2,3
País Vasco	1.549	86,0	20,6	32,0	1,8	2,2
Rioja (La)	182	78,7	23,5	32,2	1,4	4,4
Ceuta y Melilla	91	83,6	16,8	42,3	1,0	3,5
TAMAÑO DE MUNICIPIO						
Capitales de provincia	10.167	82,5	15,7	35,5	2,4	2,1
Más de 100.000 habitantes	2.713	80,7	17,8	36,7	1,2	0,3
De 50.001 a 100.000 habitantes	2.887	78,3	16,9	39,2	1,0	1,7
De 10.001 a 50.000 habitantes	7.696	77,4	19,8	38,9	1,2	1,9
De menos de 10.001 habitantes	6.215	80,4	19,7	38,0	1,3	1,7

5.5.2 Personas según el lugar en que suelen escuchar música en CD's o cassetes

(En porcentaje del total horizontal)

	Total suele escuchar música en CD's o cassetes (Miles)	En casa	En el trabajo	En el coche	En el transporte público	En otro lugar
TOTAL (Miles)	24.844	21.069	2.160	8.362	432	651
%	100	84,8	8,7	33,7	1,7	2,6
GÉNERO						
Varones	12.597	81,3	9,7	39,3	1,6	2,8
Mujeres	12.247	88,4	7,7	27,8	1,8	2,5
EDAD						
De 15 a 19 años	2.067	94,7	2,8	14,4	5,3	7,9
De 20 a 24 años	2.545	87,9	9,2	33,8	4,4	5,5
De 25 a 34 años	6.559	82,2	13,8	42,2	1,6	2,3
De 35 a 44 años	5.682	83,9	8,6	39,6	1,2	1,3
De 45 a 54 años	3.971	80,8	9,4	34,7	0,8	1,3
De 55 a 64 años	2.342	86,2	3,5	26,2	0,1	1,1
De 65 a 74 años	1.116	88,6	1,9	15,5	-	2,0
De 75 años y más	561	88,9	-	3,5	-	3,8
SITUACIÓN PERSONAL						
Soltero en casa de sus padres	7.314	86,9	8,3	31,5	3,6	5,3
Soltero independiente, divorciado separado o viudo (con o sin hijos)	2.544	87,1	10,6	28,3	1,6	2,3
Casado o en pareja						
-Sin hijos	2.790	83,7	12,3	36,3	2,1	1,8
-Con hijos menores de 18 años	7.109	81,9	9,3	41,2	0,5	1,0
-Con hijos de 18 años en adelante en casa	2.877	85,2	5,9	29,6	1,0	1,4
-Viviendo solos (por hijos mayores)	1.527	84,5	3,8	24,0	0,1	1,7
Otros	683	88,1	7,6	25,7	-	2,9
NIVEL DE ESTUDIOS						
Sin completar escolarización básica	1.353	83,3	4,2	20,7	0,3	1,5
Escolarización básica sin título	4.876	84,1	7,3	28,2	0,7	2,6
Escolarización básica con título	5.833	86,3	7,6	29,6	1,7	3,1
Bachillerato	4.035	87,2	7,9	30,0	2,6	3,2
Formación profesional	3.691	81,7	12,2	44,9	1,3	2,1
Enseñanza universitaria	5.056	84,6	10,6	41,8	2,8	2,3
SITUACIÓN LABORAL						
Trabajando	15.581	81,5	13,1	40,7	1,4	1,8
Parado	1.889	88,0	2,9	33,4	2,0	3,8
Jubilado o retirado del trabajo	1.803	87,4	0,8	18,2	0,1	1,4
Estudiante	2.715	93,7	1,0	18,7	6,4	7,7
Labores del hogar	2.508	91,4	0,3	18,4	0,1	2,0
Otros	348	82,8	2,8	27,6	1,3	2,6
COMUNIDAD AUTÓNOMA						
Andalucía	4.080	85,8	11,8	36,9	1,7	2,6
Aragón	681	83,5	7,1	36,2	1,9	3,6
Asturias (Principado de)	537	82,2	6,3	36,7	1,6	2,4
Baleares (Illes)	545	89,0	13,6	29,2	0,6	1,2
Canarias	1.181	80,2	8,8	38,8	1,6	3,8
Cantabria	343	85,1	6,7	36,1	0,9	2,9
Castilla y León	1.425	89,3	4,8	27,5	1,1	3,1
Castilla-La Mancha	944	84,3	6,8	29,5	1,2	2,2
Cataluña	3.931	84,6	5,9	23,9	1,6	2,1
Comunidad Valenciana	2.760	85,1	8,1	41,5	0,7	2,4
Extremadura	568	82,6	5,9	32,5	0,4	1,4
Galicia	1.289	76,8	8,3	46,8	0,9	2,8
Madrid (Comunidad de)	3.925	89,6	8,4	29,7	3,2	2,8
Murcia (Región de)	686	72,9	13,2	39,9	0,2	1,9
Navarra (Comunidad Foral de)	336	87,7	9,0	28,1	2,8	2,7
País Vasco	1.371	81,6	13,9	36,4	4,2	3,1
Rioja (La)	164	83,1	11,2	34,6	0,7	5,0
Ceuta y Melilla	79	87,7	12,3	50,5	0,9	4,0
TAMAÑO DE MUNICIPIO						
Capitales de provincia	8.806	86,1	7,8	30,6	2,4	3,1
Más de 100.000 habitantes	2.434	86,4	8,7	29,1	2,2	2,2
De 50.001 a 100.000 habitantes	2.510	87,0	9,1	34,5	0,8	1,8
De 10.001 a 50.000 habitantes	6.318	82,4	9,5	37,2	1,3	2,7
De menos de 10.001 habitantes	4.775	83,6	9,1	36,6	1,4	2,4

5.5.3 Personas según el lugar en que suelen escuchar música en otros soportes

(En porcentaje del total horizontal)

	Total suele escuchar música en otros soportes (Miles)	En casa	En el trabajo	En el coche	En el transporte público	En otro lugar
TOTAL (Miles)	8.526	6.292	716	718	1.034	1.509
%	100	73,8	8,4	8,4	12,1	17,7
GÉNERO						
Varones	4.420	74,4	9,8	9,4	10,5	19,5
Mujeres	4.106	73,1	6,9	7,3	13,9	15,8
EDAD						
De 15 a 19 años	1.202	76,0	2,8	8,5	23,6	32,5
De 20 a 24 años	1.274	68,2	5,9	11,1	25,0	24,6
De 25 a 34 años	2.245	68,9	12,4	10,6	13,5	19,5
De 35 a 44 años	1.455	73,9	12,3	9,7	6,2	11,9
De 45 a 54 años	943	74,3	11,5	6,3	2,3	12,2
De 55 a 64 años	609	78,1	6,2	4,9	2,2	7,5
De 65 a 74 años	405	86,4	1,1	1,3	0,7	6,1
De 75 años y más	391	92,4	-	-	0,5	1,6
SITUACIÓN PERSONAL						
Soltero en casa de sus padres	3.473	71,7	6,5	10,7	21,7	25,8
Soltero independiente, divorciado separado o viudo (con o sin hijos)	849	79,0	9,6	6,7	8,2	11,1
Casado o en pareja						
-Sin hijos	884	68,9	13,3	7,3	11,1	15,9
-Con hijos menores de 18 años	1.823	72,8	11,3	9,9	4,2	13,6
-Con hijos de 18 años en adelante en casa	819	78,1	8,1	2,3	2,3	8,0
-Viviendo solos (por hijos mayores)	488	81,5	2,5	4,0	0,9	5,8
Otros	190	83,4	5,1	3,3	7,5	19,9
NIVEL DE ESTUDIOS						
Sin completar escolarización básica	698	91,9	2,5	0,4	0,3	2,2
Escolarización básica sin título	1.392	77,7	7,6	4,9	7,0	14,7
Escolarización básica con título	1.838	75,5	6,4	5,4	10,9	19,6
Bachillerato	1.516	71,7	8,5	10,8	21,8	22,4
Formación profesional	1.263	66,9	11,8	10,7	10,4	20,2
Enseñanza universitaria	1.818	68,7	10,9	13,7	15,0	18,4
SITUACIÓN LABORAL						
Trabajando	4.721	69,1	13,7	10,3	10,7	16,1
Parado	646	80,0	3,5	8,4	9,4	18,6
Jubilado o retirado del trabajo	705	86,3	0,5	1,1	1,2	5,1
Estudiante	1.682	74,2	2,1	9,3	27,1	31,7
Labores del hogar	659	86,7	0,8	1,6	0,2	5,9
Otros	112	77,1	3,9	4,2	1,0	17,3
COMUNIDAD AUTÓNOMA						
Andalucía	1.548	85,9	6,8	8,9	6,8	14,9
Aragón	245	58,8	7,9	13,2	16,3	27,7
Asturias (Principado de)	248	59,3	7,8	11,5	13,9	28,0
Baleares (Illes)	188	84,8	11,4	4,9	6,5	11,4
Canarias	371	76,8	10,4	4,8	11,7	18,1
Cantabria	122	57,0	12,5	5,9	10,7	36,0
Castilla y León	408	83,3	6,0	9,9	13,4	19,0
Castilla-La Mancha	296	81,4	9,3	7,5	7,2	13,9
Cataluña	1.044	64,5	9,6	6,6	20,7	13,1
Comunidad Valenciana	818	69,8	10,6	12,1	10,5	21,8
Extremadura	236	76,5	7,3	3,5	5,9	14,5
Galicia	658	90,7	6,7	4,8	2,8	8,7
Madrid (Comunidad de)	1.636	68,5	7,5	8,5	17,4	19,0
Murcia (Región de)	190	64,4	5,4	7,3	4,0	22,8
Navarra (Comunidad Foral de)	112	54,5	8,3	9,4	11,2	32,1
País Vasco	313	60,7	14,2	11,4	19,5	21,5
Rioja (La)	61	57,3	10,2	20,3	13,5	30,2
Ceuta y Melilla	32	78,7	7,8	7,8	2,3	21,7
TAMAÑO DE MUNICIPIO						
Capitales de provincia	3.382	71,5	8,1	9,3	15,2	18,3
Más de 100.000 habitantes	811	72,5	7,6	5,9	15,2	17,7
De 50.001 a 100.000 habitantes	877	70,4	7,0	8,0	6,9	21,6
De 10.001 a 50.000 habitantes	2.108	77,7	10,4	8,4	10,0	17,2
De menos de 10.001 habitantes	1.348	76,4	7,6	8,1	9,4	14,4

5.6 Personas que suelen escuchar música al menos una vez por semana y tiempo medio de audición

	Total suelen escuchar música al menos una vez por semana		Días laborables		Sábados		Domingos	
	Población (%)	Media diaria (minutos)	Población (%)	Media diaria (minutos)	Población (%)	Media diaria (minutos)	Población (%)	Media diaria (minutos)
TOTAL	84,6	127,4	82,1	139,1	74,5	131,3	70,1	122,8
GÉNERO								
Varones	86,3	127,3	83,9	139,6	76,4	128,5	71,5	119,2
Mujeres	83,0	127,6	80,4	138,6	72,8	134,1	68,8	126,4
EDAD								
De 15 a 19 años	98,9	140,7	97,1	141,3	92,6	165,8	89,0	151,3
De 20 a 24 años	98,4	153,0	96,7	159,1	92,5	167,7	86,8	149,7
De 25 a 34 años	95,6	147,6	92,9	163,1	87,3	144,3	81,1	128,5
De 35 a 44 años	92,5	125,9	89,7	139,5	80,3	124,0	75,5	120,0
De 45 a 54 años	87,4	119,8	84,5	132,7	74,6	121,1	69,9	117,1
De 55 a 64 años	78,5	109,1	76,1	120,7	66,4	111,2	62,7	107,2
De 65 a 74 años	63,8	92,4	61,3	102,8	53,8	94,8	50,2	94,2
De 75 años y más	49,8	100,5	47,9	108,9	42,0	108,6	41,0	108,0
SITUACIÓN PERSONAL								
Soltero en casa de sus padres	96,7	144,6	94,9	151,9	89,5	156,5	84,4	138,9
Soltero independiente, divorciado separado o viudo (con o sin hijos)	76,0	131,4	73,4	141,8	68,7	134,5	65,7	131,2
Casado o en pareja								
-Sin hijos	84,7	125,1	81,9	136,7	75,7	129,5	70,0	120,4
-Con hijos menores de 18 años	90,6	125,9	87,9	140,7	78,1	122,1	73,1	116,3
-Con hijos de 18 años en adelante en casa	79,0	111,5	76,4	124,9	66,0	109,4	62,6	107,3
-Viviendo solos (por hijos mayores)	69,4	104,2	66,7	115,5	58,1	108,5	55,0	105,7
Otros	68,5	129,6	64,7	146,3	59,1	136,8	54,0	125,3
NIVEL DE ESTUDIOS								
Sin completar escolarización básica	56,9	112,1	55,0	122,5	49,3	114,2	46,9	114,6
Escolarización básica sin título	82,0	131,1	79,5	144,8	70,6	133,8	65,3	125,8
Escolarización básica con título	88,8	134,8	85,9	149,0	77,6	136,5	72,9	126,2
Bachillerato	94,5	131,2	91,5	140,3	85,7	139,9	82,3	129,1
Formación profesional	94,6	142,3	92,2	158,4	83,4	138,1	77,3	126,1
Enseñanza universitaria	94,5	107,7	92,0	113,0	85,4	119,0	81,0	112,0
SITUACIÓN LABORAL								
Trabajando	92,6	137,1	89,8	152,3	81,9	134,9	76,3	124,0
Parado	91,1	130,4	88,5	138,6	80,4	143,9	75,9	135,2
Jubilado o retirado del trabajo	61,7	95,5	59,4	104,0	52,5	100,6	50,1	101,3
Estudiante	98,8	127,8	97,0	125,8	93,3	157,2	89,4	142,6
Labores del hogar	71,7	113,6	69,6	124,5	60,4	116,7	57,5	115,7
Otros	80,3	109,5	77,6	116,6	72,7	114,4	70,7	112,5
COMUNIDAD AUTÓNOMA								
Andalucía	81,5	140,6	79,2	153,1	71,8	143,7	68,3	135,7
Aragón	81,5	140,9	79,1	157,3	69,4	144,4	63,6	128,7
Asturias (Principado de)	82,8	104,0	81,8	110,8	73,7	105,4	71,9	100,0
Balears (Illes)	85,1	151,5	84,7	157,6	77,4	156,9	74,8	152,7
Canarias	87,2	157,7	83,7	169,1	78,7	171,4	71,7	167,7
Cantabria	81,6	139,2	79,8	148,8	72,7	147,8	70,7	133,1
Castilla y León	79,3	120,3	78,0	131,3	68,1	124,8	62,5	113,5
Castilla-La Mancha	78,0	118,5	75,4	130,5	64,5	125,4	60,7	122,4
Cataluña	87,0	114,2	81,7	127,6	75,3	121,7	71,8	114,3
Comunidad Valenciana	86,4	130,9	84,0	147,7	73,4	129,9	65,1	116,1
Extremadura	78,1	134,5	77,1	143,6	71,1	138,7	66,0	126,3
Galicia	83,1	121,0	81,4	128,6	74,3	127,3	70,8	120,4
Madrid (Comunidad de)	90,2	120,8	88,6	128,8	83,2	119,9	80,5	115,1
Murcia (Región de)	84,8	136,5	83,5	153,0	74,8	132,7	65,5	111,0
Navarra (Comunidad Foral de)	79,8	130,3	77,3	143,7	67,4	143,4	62,8	120,4
País Vasco	88,9	113,3	86,5	121,2	79,5	118,5	76,1	113,7
Rioja (La)	81,4	139,1	80,0	154,8	73,2	129,7	66,3	117,6
Ceuta y Melilla	87,5	129,9	83,5	137,7	79,9	150,0	74,9	133,9
TAMAÑO DE MUNICIPIO								
Capitales de provincia	86,7	124,6	83,9	135,3	76,6	130,6	72,6	122,7
Más de 100.000 habitantes	87,3	127,8	85,2	138,2	77,7	132,4	73,7	122,0
De 50.001 a 100.000 habitantes	88,3	131,8	84,8	144,6	77,5	137,1	73,1	131,0
De 10.001 a 50.000 habitantes	85,0	132,0	82,9	144,8	75,2	132,4	69,9	122,8
De menos de 10.001 habitantes	78,3	124,0	76,0	136,0	68,0	127,6	63,8	119,4

5.7 Tiempo medio de audición según el tipo de día de las personas que suelen escuchar música al menos una vez a la semana

	Total suele escuchar música al menos una vez a la semana (Miles)	Media diaria (minutos)	Día laborable (minutos día)	Sábado (minutos día)	Domingo (minutos día)
TOTAL (Miles)	31.761	127,4	139,1	131,3	122,8
GÉNERO					
Varones	15.880	127,3	139,6	128,5	119,2
Mujeres	15.881	127,6	138,6	134,1	126,4
EDAD					
De 15 a 19 años	2.257	140,7	141,3	165,8	151,3
De 20 a 24 años	2.788	153,0	159,1	167,7	149,7
De 25 a 34 años	7.222	147,6	163,1	144,3	128,5
De 35 a 44 años	6.623	125,9	139,5	124,0	120,0
De 45 a 54 años	5.082	119,8	132,7	121,1	117,1
De 55 a 64 años	3.672	109,1	120,7	111,2	107,2
De 65 a 74 años	2.385	92,4	102,8	94,8	94,2
De 75 años y más	1.731	100,5	108,9	108,6	108,0
SITUACIÓN PERSONAL					
Soltero en casa de sus padres	8.088	144,6	151,9	156,5	138,9
Soltero independiente, divorciado separado o viudo (con o sin hijos)	3.627	131,4	141,8	134,5	131,2
Casado o en pareja					
-Sin hijos	3.542	125,1	136,7	129,5	120,4
-Con hijos menores de 18 años	8.322	125,9	140,7	122,1	116,3
-Con hijos de 18 años en adelante en casa	4.465	111,5	124,9	109,4	107,3
-Viviendo solos (por hijos mayores)	2.697	104,2	115,5	108,5	105,7
Otros	1.020	129,6	146,3	136,8	125,3
NIVEL DE ESTUDIOS					
Sin completar escolarización básica	3.294	112,1	122,5	114,2	114,6
Escolarización básica sin título	7.035	131,1	144,8	133,8	125,8
Escolarización básica con título	7.150	134,8	149,0	136,5	126,2
Bachillerato	4.541	131,2	140,3	139,9	129,1
Formación profesional	4.251	142,3	158,4	138,1	126,1
Enseñanza universitaria	5.490	107,7	113,0	119,0	112,0
SITUACIÓN LABORAL					
Trabajando	18.386	137,1	152,3	134,9	124,0
Parado	2.175	130,4	138,6	143,9	135,2
Jubilado o retirado del trabajo	3.832	95,5	104,0	100,6	101,3
Estudiante	2.960	127,8	125,8	157,2	142,6
Labores del hogar	3.954	113,6	124,5	116,7	115,7
Otros	455	109,5	116,6	114,4	112,5
COMUNIDAD AUTÓNOMA					
Andalucía	5.338	140,6	153,1	143,7	135,7
Aragón	891	140,9	157,3	144,4	128,7
Asturias (Principado de)	782	104,0	110,8	105,4	100,0
Baleares (Illes)	716	151,5	157,6	156,9	152,7
Canarias	1.449	157,7	169,1	171,4	167,7
Cantabria	399	139,2	148,8	147,8	133,1
Castilla y León	1.718	120,3	131,3	124,8	113,5
Castilla-La Mancha	1.260	118,5	130,5	125,4	122,4
Cataluña	5.189	114,2	127,6	121,7	114,3
Comunidad Valenciana	3.455	130,9	147,7	129,9	116,1
Extremadura	707	134,5	143,6	138,7	126,3
Galicia	1.991	121,0	128,6	127,3	120,4
Madrid (Comunidad de)	4.575	120,8	128,8	119,9	115,1
Murcia (Región de)	949	136,5	153,0	132,7	111,0
Navarra (Comunidad Foral de)	399	130,3	143,7	143,4	120,4
País Vasco	1.637	113,3	121,2	118,5	113,7
Rioja (La)	212	139,1	154,8	129,7	117,6
Ceuta y Melilla	95	129,9	137,7	150,0	133,9
TAMAÑO DE MUNICIPIO					
Capitales de provincia	10.908	124,6	135,3	130,6	122,7
Más de 100.000 habitantes	3.053	127,8	138,2	132,4	122,0
De 50.001 a 100.000 habitantes	3.124	131,8	144,6	137,1	131,0
De 10.001 a 50.000 habitantes	8.215	132,0	144,8	132,4	122,8
De menos de 10.001 habitantes	6.461	124,0	136,0	127,6	119,4

5.8 Personas que suelen escuchar música grabada al menos una vez al trimestre según el género musical

(En porcentaje de la población que ha escuchado música grabada en un trimestre)

	Total han escuchado en un trimestre (Miles)	Canción infantil	Canción de autor	Canción melódica	Flamenco	Nuevo flamenco	Otro folklore español	Pop/ Rock español
TOTAL (Miles)	32.872	1.280	10.447	11.643	7.075	4.992	4.595	18.588
%	100	3,9	31,8	35,4	21,5	15,2	14,0	56,5
GÉNERO								
Varones	16.456	2,5	28,1	28,9	22,6	14,8	13,5	55,8
Mujeres	16.416	5,3	35,5	41,9	20,4	15,6	14,4	57,3
EDAD								
De 15 a 24 años	5.081	1,9	14,0	9,4	21,7	19,2	6,5	72,8
De 25 a 34 años	7.332	5,7	22,7	19,2	18,1	18,0	9,7	74,1
De 35 a 44 años	6.810	7,8	34,6	33,9	15,9	15,9	11,4	69,2
De 45 a 54 años	5.283	2,3	42,9	47,6	22,2	13,4	15,8	51,9
De 55 años y más	8.366	1,4	41,2	58,9	28,6	10,9	23,3	23,9

	Pop/ Rock latino	Pop/ Rock extranjero	Blues, Soul	Jazz	World music, folk, étnica	Reggae	Rap, Hip hop	Electrónica, tecno
TOTAL (Miles)	11.460	11.224	3.362	2.977	2.074	2.741	2.956	2.579
%	34,9	34,1	10,2	9,1	6,3	8,3	9,0	7,8
GÉNERO								
Varones	33,2	37,7	11,4	10,2	6,8	9,4	11,0	11,1
Mujeres	36,5	30,5	9,0	8,0	5,8	7,3	7,0	4,6
EDAD								
De 15 a 24 años	47,3	49,6	8,2	6,4	4,9	18,3	27,9	20,4
De 25 a 34 años	48,9	49,5	11,8	9,3	8,2	11,2	12,1	11,6
De 35 a 44 años	40,2	43,7	14,8	12,2	8,9	9,2	6,1	6,6
De 45 a 54 años	31,5	26,7	12,1	11,8	6,8	5,3	3,3	3,7
De 55 años y más	12,8	8,3	5,1	6,2	3,1	1,0	0,8	0,5

	Hard rock, metal, punk	Dance/ house	Música clásica	Lírica	Ópera	Zarzuela
TOTAL (Miles)	1.849	3.100	6.824	1.127	1.629	1.715
%	5,6	9,4	20,8	3,4	5,0	5,2
GÉNERO						
Varones	8,3	10,8	19,5	3,2	4,5	4,3
Mujeres	3,0	8,1	22,0	3,7	5,4	6,1
EDAD						
De 15 a 24 años	13,6	23,3	8,1	0,6	1,2	0,7
De 25 a 34 años	8,6	14,7	13,3	1,5	2,2	1,4
De 35 a 44 años	5,3	7,7	19,9	2,9	5,2	2,6
De 45 a 54 años	2,3	4,3	26,4	3,7	6,5	5,5
De 55 años y más	0,5	1,1	32,1	7,1	8,5	13,4

5.9 Personas según la grabación de música

(En porcentaje del total horizontal)

	TOTAL (Miles)	Total han grabado en el último año	En los últimos tres meses	Entre tres meses y un año	Hace más de un año	Nunca o casi nunca
TOTAL (Miles)	37.526	8.312	6.718	1.594	2.294	26.920
%	100	22,2	17,9	4,2	6,1	71,7
GÉNERO						
Varones	18.401	25,9	21,0	4,9	6,3	67,7
Mujeres	19.126	18,5	14,9	3,6	5,9	75,6
EDAD						
De 15 a 19 años	2.282	60,4	54,2	6,1	4,8	34,8
De 20 a 24 años	2.832	55,7	49,8	5,9	6,1	38,2
De 25 a 34 años	7.552	35,0	28,5	6,5	8,9	56,1
De 35 a 44 años	7.156	21,9	15,3	6,7	8,2	69,9
De 45 a 54 años	5.816	13,2	10,0	3,2	6,6	80,2
De 55 a 64 años	4.676	5,9	4,2	1,7	5,7	88,4
De 65 a 74 años	3.736	2,2	1,2	1,1	1,8	96,0
De 75 años y más	3.476	0,5	0,2	0,2	0,9	98,7
SITUACIÓN PERSONAL						
Soltero en casa de sus padres	8.367	49,8	43,0	6,8	6,9	43,2
Soltero independiente, divorciado separado o viudo (con o sin hijos)	4.772	16,3	12,9	3,4	3,6	80,1
Casado o en pareja						
-Sin hijos	4.180	19,1	15,3	3,8	6,5	74,4
-Con hijos menores de 18 años	9.181	20,3	15,1	5,3	8,7	70,9
-Con hijos de 18 años en adelante en casa	5.652	7,8	5,4	2,4	5,4	86,8
-Viviendo solos (por hijos mayores)	3.885	3,2	1,9	1,3	3,0	93,8
Otros	1.490	9,0	6,7	2,3	3,2	87,8
NIVEL DE ESTUDIOS						
Sin completar escolarización básica	5.788	2,1	1,7	0,4	2,1	95,8
Escolarización básica sin título	8.583	13,8	10,7	3,1	4,8	81,4
Escolarización básica con título	8.051	21,9	18,0	3,9	7,0	71,2
Bachillerato	4.804	35,4	29,1	6,4	7,4	57,2
Formación profesional	4.493	33,8	27,4	6,4	7,0	59,2
Enseñanza universitaria	5.807	34,9	27,9	7,0	9,2	55,9
SITUACIÓN LABORAL						
Trabajando	19.852	26,0	20,4	5,6	8,0	66,0
Parado	2.389	25,6	20,0	5,6	7,6	66,8
Jubilado o retirado del trabajo	6.211	2,7	1,5	1,2	2,7	94,6
Estudiante	2.995	66,3	61,0	5,3	4,4	29,3
Labores del hogar	5.514	5,4	3,8	1,6	3,3	91,3
Otros	565	14,6	10,2	4,4	6,8	78,6
COMUNIDAD AUTÓNOMA						
Andalucía	6.549	24,9	20,4	4,5	5,6	69,6
Aragón	1.093	26,1	21,1	5,1	4,8	69,1
Asturias (Principado de)	945	21,3	17,0	4,3	7,5	71,2
Baleares (Illes)	841	23,5	20,6	2,9	7,6	68,9
Canarias	1.661	24,2	21,1	3,1	2,1	73,7
Cantabria	489	35,3	30,0	5,3	3,9	60,8
Castilla y León	2.166	24,4	20,4	4,0	5,6	70,0
Castilla-La Mancha	1.617	22,5	20,0	2,5	3,8	73,7
Cataluña	5.966	15,3	12,1	3,2	7,2	77,5
Comunidad Valenciana	4.000	20,8	16,4	4,5	6,0	73,2
Extremadura	906	21,4	17,4	4,0	1,3	77,3
Galicia	2.397	15,1	12,4	2,7	4,1	80,8
Madrid (Comunidad de)	5.070	24,8	18,7	6,1	10,5	64,7
Murcia (Región de)	1.119	23,9	19,2	4,7	3,2	73,0
Navarra (Comunidad Foral de)	500	22,3	17,9	4,4	4,2	73,5
País Vasco	1.841	26,3	20,8	5,5	6,2	67,4
Rioja (La)	261	28,8	22,7	6,1	7,4	63,8
Ceuta y Melilla	108	32,3	29,7	2,6	2,7	65,0
TAMAÑO DE MUNICIPIO						
Capitales de provincia	12.576	25,4	20,8	4,5	6,8	67,8
Más de 100.000 habitantes	3.495	21,1	16,3	4,8	7,7	71,2
De 50.001 a 100.000 habitantes	3.538	23,5	18,4	5,1	7,4	69,1
De 10.001 a 50.000 habitantes	9.662	22,1	17,8	4,3	5,9	72,0
De menos de 10.001 habitantes	8.254	17,1	14,0	3,1	4,0	78,8

5.10 Personas que han grabado o descargado CD's o cassetes en un trimestre y número medio de CD's/cassetes

	En porcentaje de la población total	Media
TOTAL	13,0	10,8
GÉNERO		
Varones	15,2	13,1
Mujeres	11,0	7,7
EDAD		
De 15 a 19 años	38,5	13,9
De 20 a 24 años	35,1	15,2
De 25 a 34 años	20,9	9,1
De 35 a 44 años	11,8	8,1
De 45 a 54 años	7,0	7,4
De 55 a 64 años	3,2	6,0
De 65 a 74 años	0,9	5,3
De 75 años y más	0,2	2,5
SITUACIÓN PERSONAL		
Soltero en casa de sus padres	31,4	12,2
Soltero independiente, divorciado separado o viudo (con o sin hijos)	9,1	11,9
Casado o en pareja		
-Sin hijos	11,2	7,8
-Con hijos menores de 18 años	10,9	9,1
-Con hijos de 18 años en adelante en casa	4,1	7,0
-Viviendo solos (por hijos mayores)	1,6	4,3
Otros	4,3	10,1
NIVEL DE ESTUDIOS		
Sin completar escolarización básica	1,5	4,3
Escolarización básica sin título	7,8	13,5
Escolarización básica con título	13,0	11,3
Bachillerato	20,6	10,4
Formación profesional	19,9	10,1
Enseñanza universitaria	20,7	10,0
SITUACIÓN LABORAL		
Trabajando	15,0	10,0
Parado	15,7	10,5
Jubilado o retirado del trabajo	1,1	5,0
Estudiante	42,4	13,3
Labores del hogar	2,9	8,0
Otros	7,6	12,1
COMUNIDAD AUTÓNOMA		
Andalucía	14,9	10,5
Aragón	16,6	13,1
Asturias (Principado de)	11,0	6,7
Balears (Illes)	11,7	16,5
Canarias	17,0	8,9
Cantabria	25,0	26,7
Castilla y León	18,1	7,6
Castilla-La Mancha	14,5	11,0
Cataluña	7,5	10,5
Comunidad Valenciana	11,2	12,8
Extremadura	15,7	8,7
Galicia	10,5	15,3
Madrid (Comunidad de)	12,2	8,3
Murcia (Región de)	13,9	7,6
Navarra (Comunidad Foral de)	14,4	16,5
País Vasco	16,7	9,3
Rioja (La)	13,9	6,5
Ceuta y Melilla	25,9	10,3
TAMAÑO DE MUNICIPIO		
Capitales de provincia	15,3	10,2
Más de 100.000 habitantes	11,0	8,9
De 50.001 a 100.000 habitantes	14,0	13,3
De 10.001 a 50.000 habitantes	12,5	10,7
De menos de 10.001 habitantes	10,6	11,3

5.11 Personas que han grabado o descargado temas musicales en un trimestre y número medio de temas musicales

	En porcentaje de la población total	Media
TOTAL	10,0	57,4
GÉNERO		
Varones	12,3	66,9
Mujeres	7,9	43,1
EDAD		
De 15 a 19 años	33,3	46,7
De 20 a 24 años	28,7	92,9
De 25 a 34 años	16,1	56,0
De 35 a 44 años	7,8	39,9
De 45 a 54 años	5,4	34,0
De 55 a 64 años	1,7	46,5
De 65 a 74 años	0,4	6,3
De 75 años y más	0,1	3,1
SITUACIÓN PERSONAL		
Soltero en casa de sus padres	24,7	66,7
Soltero independiente, divorciado separado o viudo (con o sin hijos)	7,8	65,0
Casado o en pareja		
-Sin hijos	9,5	43,1
-Con hijos menores de 18 años	7,7	43,5
-Con hijos de 18 años en adelante en casa	2,3	24,9
-Viviendo solos (por hijos mayores)	0,8	35,4
Otros	3,8	26,6
NIVEL DE ESTUDIOS		
Sin completar escolarización básica	0,4	14,5
Escolarización básica sin título	5,4	36,5
Escolarización básica con título	10,0	54,8
Bachillerato	17,6	51,6
Formación profesional	15,6	49,1
Enseñanza universitaria	16,0	82,5
SITUACIÓN LABORAL		
Trabajando	11,6	58,7
Parado	9,2	43,9
Jubilado o retirado del trabajo	0,7	8,9
Estudiante	36,3	61,5
Labores del hogar	1,2	13,6
Otros	9,5	65,5
COMUNIDAD AUTÓNOMA		
Andalucía	10,2	63,6
Aragón	12,1	200,8
Asturias (Principado de)	14,3	52,3
Balears (Illes)	10,8	18,7
Canarias	10,3	64,3
Cantabria	19,2	109,9
Castilla y León	6,5	39,3
Castilla-La Mancha	10,0	26,9
Cataluña	9,8	30,6
Comunidad Valenciana	9,6	79,5
Extremadura	5,8	54,5
Galicia	5,2	62,1
Madrid (Comunidad de)	10,5	35,6
Murcia (Región de)	8,6	68,6
Navarra (Comunidad Foral de)	8,9	81,9
País Vasco	15,5	52,1
Rioja (La)	15,6	60,9
Ceuta y Melilla	22,5	57,5
TAMAÑO DE MUNICIPIO		
Capitales de provincia	12,0	67,2
Más de 100.000 habitantes	8,9	39,7
De 50.001 a 100.000 habitantes	9,3	54,5
De 10.001 a 50.000 habitantes	10,6	58,3
De menos de 10.001 habitantes	7,0	41,3

5.12 Personas que han grabado o descargado CD's o cassetes en un trimestre según el número de CD's/cassetes

(Distribución porcentual horizontal de población que ha grabado o descargado en un trimestre)

	Total han grabado o descargado en un trimestre (Miles)	1	2	De 3 a 4	De 5 a 6	Más de 6	Media
TOTAL (Miles)	4.894	541	889	986	698	1.779	10,8
%	100	11,1	18,2	20,2	14,3	36,3	-
GÉNERO							
Varones	2.789	9,6	15,8	20,9	14,5	39,3	13,1
Mujeres	2.105	13,0	21,4	19,2	14,0	32,5	7,7
EDAD							
De 15 a 24 años	1.872	9,6	13,5	20,2	15,1	41,6	14,6
De 25 a 34 años	1.582	10,6	16,6	20,8	13,6	38,5	9,1
De 35 a 44 años	843	11,9	26,4	20,4	14,1	27,1	8,1
De 45 a 54 años	408	16,2	25,5	15,1	14,3	29,0	7,4
De 55 años y más	189	14,5	25,2	24,3	12,9	23,1	5,8

5.13 Personas que han grabado o descargado temas musicales en un trimestre según el número de temas musicales

(Distribución porcentual horizontal de población que ha grabado o descargado en un trimestre)

	Total han grabado o descargado en un trimestre (Miles)	1	2	De 3 a 4	De 5 a 6	Más de 6	Media
TOTAL (Miles)	3.761	204	255	361	226	2.715	57,4
%	100	5,4	6,8	9,6	6,0	72,2	-
GÉNERO							
Varones	2.258	5,6	6,2	9,0	6,1	73,1	66,9
Mujeres	1.502	5,2	7,6	10,5	5,9	70,8	43,1
EDAD							
De 15 a 24 años	1.571	3,0	5,2	7,5	5,1	79,2	70,6
De 25 a 34 años	1.220	6,5	6,0	9,7	6,5	71,3	56,0
De 35 a 44 años	558	5,8	11,1	13,9	8,7	60,5	39,9
De 45 a 54 años	313	11,3	8,6	7,6	3,2	69,3	34,0
De 55 años y más	100	8,9	11,5	22,9	8,8	47,8	38,6

5.14 Personas que han grabado o descargado música grabada en un trimestre según el género musical

(En porcentaje de la población que ha grabado o descargado música grabada en un trimestre)

	Total han grabado o descargado en un trimestre (Miles)	Canción infantil	Canción de autor	Canción melódica	Flamenco	Nuevo flamenco	Otro folklore español	Pop/ Rock español
TOTAL (Miles)	6.718	367	1.354	996	1.122	1.004	593	4.465
%	100	5,5	20,2	14,8	16,7	14,9	8,8	66,5
GÉNERO								
Varones	3.867	3,6	18,6	12,4	16,5	14,1	8,5	64,1
Mujeres	2.851	8,0	22,2	18,1	17,0	16,1	9,3	69,7
EDAD								
De 15 a 24 años	2.647	1,3	12,7	6,7	18,1	16,5	5,5	70,6
De 25 a 34 años	2.152	7,2	18,8	14,1	17,8	14,9	9,3	68,5
De 35 a 44 años	1.092	14,3	29,3	21,0	11,3	13,6	10,4	67,4
De 45 a 54 años	579	2,7	35,1	29,1	15,9	11,5	13,9	53,5
De 55 años y más	248	2,3	36,6	47,7	18,0	12,2	21,5	31,0

	Pop/ Rock latino	Pop/ Rock extranjero	Blues, Soul	Jazz	World music, folk, étnica	Reggae	Rap, Hip hop	Electrónica, tecno
TOTAL (Miles)	2.783	3.094	743	583	427	882	1.167	935
%	41,4	46,1	11,1	8,7	6,4	13,1	17,4	13,9
GÉNERO								
Varones	37,1	48,6	12,0	9,4	6,8	12,9	19,4	17,8
Mujeres	47,3	42,7	9,8	7,7	5,7	13,4	14,7	8,7
EDAD								
De 15 a 24 años	43,4	47,8	6,7	4,9	3,7	17,0	27,7	19,2
De 25 a 34 años	46,4	50,0	10,6	8,0	7,7	12,7	14,0	13,4
De 35 a 44 años	37,5	43,1	16,8	13,4	8,2	7,5	7,4	9,0
De 45 a 54 años	32,2	38,2	18,2	16,7	8,3	10,1	7,3	6,8
De 55 años y más	16,4	24,5	19,2	15,8	9,7	7,7	3,7	0,0

	Hard rock, metal, punk	Dance/ house	Música clásica	Lírica	Ópera	Zarzuela
TOTAL (Miles)	680	1.048	767	106	191	124
%	10,1	15,6	11,4	1,6	2,8	1,8
GÉNERO						
Varones	13,4	17,7	11,4	1,5	3,1	1,9
Mujeres	5,7	12,7	11,4	1,7	2,5	1,8
EDAD						
De 15 a 24 años	12,8	21,6	4,7	0,1	0,3	0,2
De 25 a 34 años	10,9	15,8	9,8	0,9	1,2	0,9
De 35 a 44 años	6,4	8,5	16,6	2,9	6,1	3,2
De 45 a 54 años	5,7	6,3	25,1	4,0	8,7	5,6
De 55 años y más	2,2	3,0	42,4	12,5	16,0	12,6

5.15 Personas según la compra de música

(En porcentaje del total horizontal)

	TOTAL (Miles)	Total han comprado en el último año	En los últimos tres meses	Entre tres meses y un año	Hace más de un año	Nunca o casi nunca
TOTAL (Miles)	37.526	11.618	8.429	3.189	5.706	20.202
%	100	31,0	22,5	8,5	15,2	53,8
GÉNERO						
Varones	18.401	34,2	24,8	9,3	15,8	50,0
Mujeres	19.126	27,9	20,2	7,7	14,6	57,5
EDAD						
De 15 a 19 años	2.282	41,5	30,8	10,7	18,1	40,4
De 20 a 24 años	2.832	43,4	31,0	12,4	19,1	37,5
De 25 a 34 años	7.552	47,8	34,2	13,6	16,9	35,3
De 35 a 44 años	7.156	41,5	30,2	11,3	18,2	40,2
De 45 a 54 años	5.816	29,1	21,6	7,5	16,9	54,0
De 55 a 64 años	4.676	16,8	12,0	4,8	14,0	69,2
De 65 a 74 años	3.736	8,2	6,3	1,9	9,1	82,8
De 75 años y más	3.476	2,2	1,4	0,8	5,5	92,3
SITUACIÓN PERSONAL						
Soltero en casa de sus padres	8.367	43,9	30,8	13,1	18,4	37,7
Soltero independiente, divorciado separado o viudo (con o sin hijos)	4.772	25,0	17,9	7,1	11,5	63,5
Casado o en pareja						
-Sin hijos	4.180	33,2	24,4	8,8	14,2	52,6
-Con hijos menores de 18 años	9.181	39,8	30,0	9,9	18,1	42,1
-Con hijos de 18 años en adelante en casa	5.652	17,2	12,3	4,8	14,8	68,0
-Viviendo solos (por hijos mayores)	3.885	12,0	8,5	3,5	9,8	78,1
Otros	1.490	18,4	13,6	4,8	9,5	72,1
NIVEL DE ESTUDIOS						
Sin completar escolarización básica	5.788	5,3	3,6	1,7	6,9	87,8
Escolarización básica sin título	8.583	22,3	16,2	6,1	14,3	63,4
Escolarización básica con título	8.051	32,0	23,3	8,7	16,8	51,2
Bachillerato	4.804	42,0	28,5	13,5	19,0	38,9
Formación profesional	4.493	43,5	32,1	11,4	16,9	39,5
Enseñanza universitaria	5.807	49,0	36,8	12,2	18,2	32,8
SITUACIÓN LABORAL						
Trabajando	19.852	40,6	29,7	10,9	17,1	42,3
Parado	2.389	33,7	23,5	10,2	19,9	46,4
Jubilado o retirado del trabajo	6.211	7,9	5,4	2,5	9,5	82,6
Estudiante	2.995	42,8	31,7	11,1	20,5	36,7
Labores del hogar	5.514	15,7	11,3	4,3	10,1	74,3
Otros	565	20,2	10,8	9,4	12,9	66,9
COMUNIDAD AUTÓNOMA						
Andalucía	6.549	30,8	21,5	9,3	15,9	53,2
Aragón	1.093	34,3	22,6	11,7	16,1	49,6
Asturias (Principado de)	945	26,8	20,4	6,4	14,1	59,1
Balears (Illes)	841	25,9	20,6	5,3	15,0	59,1
Canarias	1.661	34,8	23,1	11,8	12,4	52,8
Cantabria	489	39,5	26,0	13,5	13,3	47,2
Castilla y León	2.166	24,4	17,8	6,6	12,2	63,4
Castilla-La Mancha	1.617	28,4	22,0	6,4	12,2	59,4
Cataluña	5.966	28,0	20,4	7,7	17,6	54,3
Comunidad Valenciana	4.000	30,5	21,9	8,6	17,4	52,1
Extremadura	906	21,6	15,9	5,6	15,9	62,6
Galicia	2.397	25,5	19,9	5,5	10,4	64,1
Madrid (Comunidad de)	5.070	41,5	31,2	10,2	16,5	42,0
Murcia (Región de)	1.119	33,8	26,6	7,2	8,0	58,2
Navarra (Comunidad Foral de)	500	35,7	26,5	9,3	18,5	45,7
País Vasco	1.841	27,6	18,0	9,6	14,7	57,7
Ríoja (La)	261	32,3	24,6	7,7	21,9	45,8
Ceuta y Melilla	108	38,4	29,0	9,4	9,2	52,4
TAMAÑO DE MUNICIPIO						
Capitales de provincia	12.576	32,4	22,9	9,5	18,6	49,0
Más de 100.000 habitantes	3.495	36,3	28,1	8,2	14,2	49,5
De 50.001 a 100.000 habitantes	3.538	31,6	20,4	11,2	16,4	51,9
De 10.001 a 50.000 habitantes	9.662	30,7	23,0	7,7	14,3	55,0
De menos de 10.001 habitantes	8.254	26,5	19,7	6,8	11,1	62,4

5.16 Personas que han comprado CD's o casetes en un trimestre y el número medio de CD's/casetes comprados

	En porcentaje de la población total	Media
TOTAL	22,4	3,4
GÉNERO		
Varones	24,7	3,8
Mujeres	20,1	3,0
EDAD		
De 15 a 19 años	30,7	3,2
De 20 a 24 años	30,8	3,6
De 25 a 34 años	33,9	3,3
De 35 a 44 años	30,2	3,3
De 45 a 54 años	21,5	3,5
De 55 a 64 años	12,0	3,4
De 65 a 74 años	6,2	5,6
De 75 años y más	1,4	2,9
SITUACIÓN PERSONAL		
Soltero en casa de sus padres	30,6	3,1
Soltero independiente, divorciado separado o viudo (con o sin hijos)	17,9	3,6
Casado o en pareja		
-Sin hijos	24,2	4,0
-Con hijos menores de 18 años	29,8	3,3
-Con hijos de 18 años en adelante en casa	12,3	3,3
-Viviendo solos (por hijos mayores)	8,4	3,8
Otros	13,6	5,1
NIVEL DE ESTUDIOS		
Sin completar escolarización básica	3,6	3,7
Escolarización básica sin título	16,2	3,1
Escolarización básica con título	23,0	3,4
Bachillerato	28,4	3,4
Formación profesional	32,1	3,3
Enseñanza universitaria	36,8	3,7
SITUACIÓN LABORAL		
Trabajando	29,6	3,5
Parado	23,2	2,8
Jubilado o retirado del trabajo	5,3	4,4
Estudiante	31,6	3,3
Labores del hogar	11,3	3,0
Otros	10,8	3,2
COMUNIDAD AUTÓNOMA		
Andalucía	21,4	3,7
Aragón	22,6	3,3
Asturias (Principado de)	20,1	3,2
Balears (Illes)	20,3	3,9
Canarias	22,6	3,3
Cantabria	26,0	2,7
Castilla y León	17,8	3,8
Castilla-La Mancha	22,0	3,5
Cataluña	20,2	3,2
Comunidad Valenciana	21,9	3,5
Extremadura	15,9	3,5
Galicia	19,9	3,0
Madrid (Comunidad de)	31,1	3,5
Murcia (Región de)	26,6	3,2
Navarra (Comunidad Foral de)	26,5	3,1
País Vasco	17,9	3,1
Rioja (La)	24,6	3,3
Ceuta y Melilla	29,0	6,6
TAMAÑO DE MUNICIPIO		
Capitales de provincia	22,7	3,6
Más de 100.000 habitantes	27,9	3,2
De 50.001 a 100.000 habitantes	20,4	4,1
De 10.001 a 50.000 habitantes	23,0	3,1
De menos de 10.001 habitantes	19,6	3,5

5.17 Personas que han comprado temas musicales en un trimestre y número medio de temas musicales comprados

	En porcentaje de la población total	Media
TOTAL (Miles)	1,0	23,7
%		
GÉNERO		
Varones	1,3	30,3
Mujeres	0,8	13,0

5.18 Personas que han comprado CD's o casetes en un trimestre según el número de CD's/casetes comprados

(En porcentaje de la población que ha comprado CD's o casetes en un trimestre)

	Total han comprado en un trimestre (Miles)	1	2	De 3 a 4	De 5 y más	Media
TOTAL (Miles)	8.388	2.395	2.492	1.897	1.604	3,4
%	100	28,6	29,7	22,6	19,1	-
GÉNERO						
Varones	4.548	25,3	29,3	23,0	22,3	3,8
Mujeres	3.840	32,4	30,2	22,1	15,3	3,0
EDAD						
De 15 a 24 años	1.573	33,2	28,6	20,1	18,1	3,4
De 25 a 34 años	2.564	30,3	27,7	22,4	19,6	3,3
De 35 a 44 años	2.162	27,6	31,9	22,9	17,6	3,3
De 45 a 54 años	1.251	23,1	30,4	25,6	20,9	3,5
De 55 años y más	839	25,1	31,3	22,8	20,8	4,0

5.19 Personas que han comprado temas musicales en un trimestre según el número de temas musicales comprados

(En porcentaje de la población que ha comprado temas musicales en un trimestre)

	Total han comprado en un trimestre (Miles)	1	2	De 3 a 4	De 5 a 6	Más de 6	Media
TOTAL (Miles)	391	54	62	55	24	195	23,7
%	100	13,8	15,9	14,1	6,3	49,9	-
GÉNERO							
Varones	242	14,8	18,2	9,0	3,2	54,8	30,3
Mujeres	149	12,3	12,3	22,3	11,2	42,0	13,0

5.20 Personas que han comprado música grabada en un trimestre según donde o de que forma la adquirieron

(En porcentaje de la población total)

	TOTAL (Miles)	Total han comprado en un trimestre	En un estable- cimiento	En un Kiosco de prensa	En mercadillo o puesto ambulante (Con marca)	En mercadillo o puesto ambulante (Sin marca)	Compra por correo	Compra por Internet	Descarga pagando de Internet
TOTAL (Miles)	37.526	8.429	7.379	210	205	578	150	295	206
%	100	22,5	19,7	0,6	0,5	1,5	0,4	0,8	0,5
GÉNERO									
Varones	18.401	24,8	21,8	0,7	0,7	1,7	0,3	1,0	0,7
Mujeres	19.126	20,2	17,6	0,4	0,4	1,4	0,5	0,6	0,4
EDAD									
De 15 a 19 años	2.282	30,8	26,6	0,6	1,4	1,8	0,2	1,3	1,4
De 20 a 24 años	2.832	31,0	27,5	0,7	1,0	1,6	0,2	1,0	0,7
De 25 a 34 años	7.552	34,2	30,1	0,3	0,7	2,6	0,5	1,4	0,9
De 35 a 44 años	7.156	30,2	26,4	0,9	0,6	2,4	0,7	0,7	0,7
De 45 a 54 años	5.816	21,6	18,5	0,8	0,6	1,6	0,5	0,8	0,5
De 55 a 64 años	4.676	12,0	10,9	0,5	0,2	0,5	0,1	0,3	0,2
De 65 a 74 años	3.736	6,3	5,4	0,5	0,1	0,1	0,2	0,4	-
De 75 años y más	3.476	1,4	1,3	0,1	-	-	-	-	-

(En porcentaje de la población que ha comprado música en un trimestre)

	Total han comprado en un trimestre (Miles)	En un estable- cimiento	En un Kiosco de prensa	En mercadillo o puesto ambulante (Con marca)	En mercadillo o puesto ambulante (Sin marca)	Compra por correo	Compra por Internet	Descarga pagando de Internet
TOTAL (Miles)	8.429	7.379	210	205	578	150	295	206
%	100	87,5	2,5	2,4	6,9	1,8	3,5	2,4
GÉNERO								
Varones	4.571	87,7	3,0	2,7	6,7	1,3	4,0	2,9
Mujeres	3.858	87,3	1,9	2,1	7,1	2,3	2,9	1,9
EDAD								
De 15 a 19 años	703	86,4	1,8	4,7	5,9	0,7	4,3	4,4
De 20 a 24 años	878	88,7	2,3	3,3	5,1	0,7	3,3	2,1
De 25 a 34 años	2.584	88,0	0,9	2,0	7,7	1,6	4,1	2,5
De 35 a 44 años	2.163	87,2	2,9	2,1	7,9	2,4	2,4	2,3
De 45 a 54 años	1.258	85,6	3,8	2,8	7,6	2,5	3,8	2,2
De 55 a 64 años	561	90,7	4,2	1,4	4,1	1,0	2,5	2,1
De 65 a 74 años	235	86,2	7,6	1,3	1,6	3,7	5,9	-
De 75 años y más	47	95,3	4,7	-	-	-	-	-

5.20.1 Personas que han comprado CD's o casetes en un trimestre según donde o de que forma los adquirieron

(En porcentaje de la población total)

	TOTAL (Miles)	Total han comprado en un trimestre	En un estable- cimiento	En un Kiosco de prensa	En mercadillo o puesto ambulante (Con marca)	En mercadillo o puesto ambulante (Sin marca)	Compra por correo	Compra por Internet	Descarga pagando de Internet
TOTAL (Miles)	37.526	8.388	7.379	210	205	578	150	65	98
%	100	22,4	19,7	0,6	0,5	1,5	0,4	0,2	0,3
GÉNERO									
Varones	18.401	24,7	21,8	0,7	0,7	1,7	0,3	0,2	0,4
Mujeres	19.126	20,1	17,6	0,4	0,4	1,4	0,5	0,1	0,2
EDAD									
De 15 a 19 años	2.282	30,7	26,6	0,6	1,4	1,8	0,2	0,2	0,8
De 20 a 24 años	2.832	30,8	27,5	0,7	1,0	1,6	0,2	0,4	0,1
De 25 a 34 años	7.552	33,9	30,1	0,3	0,7	2,6	0,5	0,2	0,5
De 35 a 44 años	7.156	30,2	26,4	0,9	0,6	2,4	0,7	0,3	0,4
De 45 a 54 años	5.816	21,5	18,5	0,8	0,6	1,6	0,5	0,1	0,1
De 55 a 64 años	4.676	12,0	10,9	0,5	0,2	0,5	0,1	0,1	-
De 65 a 74 años	3.736	6,2	5,4	0,5	0,1	0,1	0,2	0,1	-
De 75 años y más	3.476	1,4	1,3	0,1	-	-	-	-	-

(En porcentaje de la población que ha comprado CD's o casetes en un trimestre)

	Total han comprado en un trimestre (Miles)	En un estable- cimiento	En un Kiosco de prensa	En mercadillo o puesto ambulante (Con marca)	En mercadillo o puesto ambulante (Sin marca)	Compra por correo	Compra por Internet	Descarga pagando de Internet
TOTAL (Miles)	8.388	7.379	210	205	578	150	65	98
%	100	88,0	2,5	2,4	6,9	1,8	0,8	1,2
GÉNERO								
Varones	4.548	88,2	3,0	2,7	6,7	1,3	1,0	1,5
Mujeres	3.840	87,7	1,9	2,1	7,1	2,3	0,5	0,8
EDAD								
De 15 a 19 años	701	86,7	1,8	4,7	5,9	0,7	0,8	2,7
De 20 a 24 años	872	89,3	2,3	3,4	5,1	0,7	1,4	0,4
De 25 a 34 años	2.564	88,7	0,9	2,0	7,8	1,6	0,5	1,4
De 35 a 44 años	2.162	87,3	2,9	2,1	7,9	2,4	0,9	1,5
De 45 a 54 años	1.251	86,1	3,8	2,8	7,6	2,5	0,5	0,6
De 55 a 64 años	561	90,7	4,2	1,4	4,1	1,0	0,7	-
De 65 a 74 años	231	87,5	7,7	1,3	1,7	3,8	2,2	-
De 75 años y más	47	95,3	4,7	-	-	-	-	-

5.20.2 Personas que han comprado temas musicales en un trimestre según donde o de que forma los adquirieron

(En porcentaje de la población total)

	TOTAL (Miles)	Total han comprado en un trimestre	Compra por Internet	Descarga pagando de Internet
TOTAL (Miles)	37.526	391	260	132
%	100	1,0	0,7	0,4
GÉNERO				
Varones	18.401	1,3	0,9	0,5
Mujeres	19.126	0,8	0,5	0,3

(En porcentaje de la población que ha comprado temas musicales en un trimestre)

	Total han comprado en un trimestre (Miles)	Compra por Internet	Descarga pagando de Internet
TOTAL (Miles)	391	260	132
%	100	66,4	33,8
GÉNERO			
Varones	242	65,4	34,6
Mujeres	149	68,1	32,5

5.21 Personas que han comprado CD's o casetes en un trimestre según el número de CD's/casetes adquiridos y dónde o de qué forma los adquirieron

(En porcentaje de la población que ha comprado CD's o casetes en un trimestre)

	Total han comprado en un trimestre (Miles)	1	De 2 a 3	De 4 a 5	De 6 a 10	Más de 10	Media
TOTAL (Miles)	8.388	2.395	3.774	1.101	811	308	3,4
%	100	28,6	45,0	13,1	9,7	3,7	-
FORMA EN LA QUE COMPRARON LOS CD's							
Los compró en un establecimiento	7.379	31,3	45,5	12,6	8,2	2,4	3,0
Los compró en un kiosco de prensa	210	20,6	43,1	15,2	2,1	18,9	6,1
CD's de marca comprados en mercadillo	205	15,3	47,4	18,2	15,1	4,0	3,9
CD's sin marca comprados en mercadillo	578	16,7	48,3	15,1	15,1	4,8	4,2
Los compró por correo	150	29,2	46,7	11,6	7,2	5,4	3,7
Los compró por Internet	65	17,9	25,3	11,5	27,4	17,9	6,7
Los descargó pagando de Internet	98	20,9	18,6	7,4	24,2	29,0	11,3

5.22 Personas que han comprado temas musicales en un trimestre según el número de temas adquiridos y dónde o de qué forma los adquirieron

(En porcentaje de la población que ha comprado temas musicales en un trimestre)

	Total han comprado en un trimestre (Miles)	1	De 2 a 3	De 4 a 5	De 6 a 10	Más de 10	Media
TOTAL (Miles)	391	54	105	33	43	157	23,7
%	100	13,8	26,9	8,4	10,9	40,0	-
FORMA EN LA QUE COMPRARON LOS TEMAS MUSICALES							
Los compró por Internet	260	15,0	28,6	11,1	10,4	34,9	15,4
Los descargó pagando de Internet	132	11,3	23,4	3,0	13,3	49,1	39,8

5.23 Personas que han comprado música grabada en un trimestre según el género musical

(En porcentaje de la población que ha comprado música grabada en un trimestre)

	Total han comprado en un trimestre (Miles)	Canción infantil	Canción de autor	Canción melódica	Flamenco	Nuevo flamenco	Otro folklore español	Pop/ Rock español
TOTAL (Miles)	8.429	551	1.761	1.565	1.113	962	660	4.639
%	100	6,5	20,9	18,6	13,2	11,4	7,8	55,0
GÉNERO								
Varones	4.571	4,4	19,4	15,8	13,0	10,5	8,3	53,3
Mujeres	3.858	9,0	22,7	21,8	13,5	12,6	7,2	57,1
EDAD								
De 15 a 24 años	1.581	1,4	9,9	6,2	15,2	14,8	3,8	58,7
De 25 a 34 años	2.584	6,7	16,8	12,6	12,6	13,8	8,5	65,5
De 35 a 44 años	2.163	13,7	23,2	19,7	9,5	11,2	6,9	58,1
De 45 a 54 años	1.258	3,9	32,7	31,0	15,0	6,5	10,0	45,5
De 55 años y más	843	1,4	30,3	38,7	18,2	5,7	12,5	22,2

	Pop/ Rock latino	Pop/ Rock extranjero	Blues, Soul	Jazz	World music, folk, étnica	Reggae	Rap, Hip hop	Electrónica, tecno
TOTAL (Miles)	2.548	2.631	652	638	450	555	548	578
%	30,2	31,2	7,7	7,6	5,3	6,6	6,5	6,9
GÉNERO								
Varones	28,0	35,0	8,8	8,5	6,2	6,8	7,7	9,2
Mujeres	32,8	26,7	6,5	6,5	4,4	6,3	5,0	4,0
EDAD								
De 15 a 24 años	35,2	35,1	4,2	2,9	3,1	11,7	18,3	10,8
De 25 a 34 años	37,8	38,7	8,2	7,0	5,2	7,5	6,7	10,0
De 35 a 44 años	27,5	30,9	9,0	9,0	7,1	4,8	2,8	4,6
De 45 a 54 años	26,2	25,9	9,6	11,0	7,4	4,8	1,9	3,2
De 55 años y más	10,6	9,6	6,9	9,3	2,3	1,6	0,2	1,1

	Hard rock, metal, punk	Dance/ house	Música clásica	Lírica	Ópera	Zarzuela
TOTAL (Miles)	464	680	1.277	181	273	205
%	5,5	8,1	15,2	2,1	3,2	2,4
GÉNERO						
Varones	7,6	8,6	15,9	2,5	3,7	2,5
Mujeres	3,0	7,5	14,2	1,7	2,7	2,3
EDAD						
De 15 a 24 años	10,3	16,7	2,9	0,3	0,3	0,3
De 25 a 34 años	7,8	9,7	7,9	1,2	0,9	1,5
De 35 a 44 años	3,3	5,2	16,6	1,9	4,1	0,9
De 45 a 54 años	2,3	3,5	24,8	2,4	5,7	4,0
De 55 años y más	0,0	1,0	42,2	8,7	9,9	10,9

5.24 Personas que han obtenido música grabada en un trimestre por vías distintas a la compra según donde o de que forma la adquirieron

(En porcentaje de la población total)

	TOTAL (Miles)	Descarga gratuita de Internet	Grabación desde la radio o la Tv.	Copia de un amigo o familiar	Regalo
TOTAL (Miles)	37.526	4.922	166	1.915	207
%	100	13,1	0,4	5,1	0,6
GÉNERO					
Varones	18.401	15,9	0,4	5,6	0,5
Mujeres	19.126	10,4	0,5	4,6	0,6
EDAD					
De 15 a 19 años	2.282	42,3	0,7	13,8	0,7
De 20 a 24 años	2.832	39,3	1,1	11,8	0,7
De 25 a 34 años	7.552	20,5	0,7	8,6	0,5
De 35 a 44 años	7.156	10,4	0,2	5,1	0,7
De 45 a 54 años	5.816	7,2	0,4	2,8	0,4
De 55 a 64 años	4.676	2,5	0,4	1,5	0,7
De 65 a 74 años	3.736	0,6	0,3	0,4	0,4
De 75 años y más	3.476	0,1	0,1	0,1	0,2

5.24.1 Personas que han obtenido CD's o casetes en un trimestre por vías distintas a la compra según dónde o de qué forma los adquirieron

(En porcentaje de la población total)

	TOTAL (Miles)	Descarga gratuita de Internet	Grabación desde la radio o la Tv.	Copia de un amigo o familiar	Regalo
TOTAL (Miles)	37.526	3.361	138	1.548	166
%	100	9,0	0,4	4,1	0,4
GÉNERO					
Varones	18.401	10,8	0,3	4,6	0,4
Mujeres	19.126	7,2	0,5	3,7	0,5
EDAD					
De 15 a 19 años	2.282	28,0	0,5	11,0	0,7
De 20 a 24 años	2.832	25,6	0,9	9,9	0,6
De 25 a 34 años	7.552	14,1	0,5	7,1	0,3
De 35 a 44 años	7.156	7,9	0,2	4,0	0,6
De 45 a 54 años	5.816	4,7	0,3	2,2	0,3
De 55 a 64 años	4.676	1,7	0,4	1,2	0,5
De 65 a 74 años	3.736	0,4	0,2	0,4	0,4
De 75 años y más	3.476	0,1	0,0	0,1	0,2

5.24.2 Personas que han obtenido temas musicales en un trimestre por vías distintas a la compra según dónde o de qué forma los adquirieron

(En porcentaje de la población total)

	TOTAL (Miles)	Descarga gratuita de Internet	Grabación desde la radio o la Tv.	Copia de un amigo o familiar	Regalo
TOTAL (Miles)	37.526	3.105	58	684	62
%	100	8,3	0,2	1,8	0,2
GÉNERO					
Varones	18.401	10,3	0,1	2,1	0,1
Mujeres	19.126	6,3	0,2	1,6	0,2
EDAD					
De 15 a 19 años	2.282	28,6	0,3	5,3	0,1
De 20 a 24 años	2.832	25,4	0,5	3,9	0,2
De 25 a 34 años	7.552	13,2	0,3	3,0	0,3
De 35 a 44 años	7.156	5,9	0,1	1,9	0,3
De 45 a 54 años	5.816	4,3	0,1	1,0	0,1
De 55 a 64 años	4.676	1,2	0,0	0,6	0,2
De 65 a 74 años	3.736	0,2	0,1	0,1	0,0
De 75 años y más	3.476	0,1	0,1	0,0	0,0

5.25 Personas que han obtenido CD's o casetes en un trimestre por vías distintas a la compra según el número de CD's/casetes adquiridos y dónde o de qué forma los adquirieron

(Distribución porcentual horizontal)

	Total han obtenido CD's en un trimestre por vías distintas a la compra (Miles)	1	De 2 a 3	De 4 a 5	De 6 a 10	Más de 10	Media
Los descargó gratuitamente de Internet	3.361	9,7	25,8	18,0	24,1	22,3	12,8
Los grabó desde la Tv.	138	24,7	53,2	5,2	12,8	4,1	5,0
Los copió de un amigo o familiar	1.548	16,9	40,6	16,6	17,0	8,9	5,7
Eran un regalo	166	51,0	32,2	6,3	5,2	5,4	2,7

5.26 Personas que han obtenido temas musicales en un trimestre por vías distintas a la compra según el número de temas adquiridos y dónde o de qué forma los adquirieron

(Distribución porcentual horizontal)

	Total han obtenido temas musicales en un trimestre por vías distintas a la compra (Miles)	1	De 2 a 3	De 4 a 5	De 6 a 10	Más de 10	Media
Los descargó gratuitamente de Internet	3.105	4,4	10,5	7,4	16,5	61,2	63,9
Los grabó desde la Tv.	58	13,4	28,7	3,2	24,6	30,0	15,9
Los copió de un amigo o familiar	684	9,7	23,1	8,9	16,7	41,5	24,2
Eran un regalo	62	30,3	16,2	6,3	5,2	42,1	19,3

5.27 Personas que han comprado CD's o casetes sin marca en mercadillo o puesto ambulante en un trimestre según el motivo de dichas compras

(En porcentaje de la población que ha comprado CD's o casetes sin marca en mercadillo o puesto ambulante en un trimestre)

	Total han comprado en un trimestre (Miles)	Comodidad	Rapidez, inmediatez	Ahorro económico	Solo quería un tema musical	Quería escucharlo antes de comprarlo	Horarios	No lo encontró en establecimientos comerciales
TOTAL (Miles)	578	127	79	502	15	8	16	2
%	100	21,9	13,7	86,8	2,7	1,3	2,8	0,4

5.28 Personas que han descargado gratuitamente de Internet música grabada en un trimestre según el motivo de dichas descargas

(En porcentaje de la población que ha descargado gratuitamente de Internet música grabada en un trimestre)

	Total han descargado en un trimestre (Miles)	Comodidad	Rapidez, inmediatez	Ahorro económico	Solo quería un tema musical	Quería escucharlo antes de comprarlo	Horarios	No lo encontró en establecimientos comerciales
TOTAL (Miles)	4.922	2.726	1.625	3.500	608	193	146	185
%	100	55,4	33,0	71,1	12,4	3,9	3,0	3,8
GÉNERO								
Varones	2.927	56,2	33,2	70,1	12,3	4,2	3,0	5,3
Mujeres	1.995	54,3	32,8	72,6	12,5	3,5	2,9	1,5

5.29 Personas que han copiado música grabada en un trimestre según el motivo de dichas copias

(En porcentaje de la población que ha copiado música grabada en un trimestre)

	Total han copiado en un trimestre (Miles)	Comodidad	Rapidez, inmediatez	Ahorro económico	Solo quería un tema musical	Quería escucharlo antes de comprarlo	Horarios	No lo encontró en establecimientos comerciales
TOTAL (Miles)	1.915	747	334	1.211	129	59	23	100
%	100	39,0	17,5	63,3	6,7	3,1	1,2	5,2
GÉNERO								
Varones	1.033	35,3	17,5	65,5	6,7	3,3	0,7	5,3
Mujeres	882	43,4	17,5	60,6	6,8	2,8	1,8	5,1

5.30 Personas que han descargado gratuitamente música grabada de Internet en un trimestre según el horario de inicio de las descargas

(En porcentaje de la población que ha descargado gratuitamente de Internet en un trimestre)

	Total han descargado gratuitamente de Internet en un trimestre (Miles)	Mañana o tarde	Noche	Indiferente
TOTAL (Miles)	4.922	425	1.016	3.482
%	100	8,7	20,6	70,7
GÉNERO				
Varones	2.927	6,9	20,9	72,3
Mujeres	1.995	11,2	20,3	68,5
EDAD				
De 15 a 24 años	2.079	10,7	19,1	70,2
De 25 a 34 años	1.545	6,3	21,1	72,5
De 35 a 44 años	742	7,9	25,0	67,1
De 45 a 54 años	416	8,5	21,4	70,2
De 55 años y más	139	6,8	13,0	80,2

5.31 Personas que han descargado gratuitamente música grabada de Internet en un trimestre según el tipo de día

(En porcentaje de la población que ha descargado gratuitamente de Internet en un trimestre)

	Total han descargado gratuitamente de Internet en un trimestre (Miles)	Lunes a viernes	Sábados o domingos	Indiferente
TOTAL (Miles)	4.922	434	290	4.197
%	100	8,8	5,9	85,3
GÉNERO				
Varones	2.927	9,8	5,8	84,3
Mujeres	1.995	7,3	6,0	86,7
EDAD				
De 15 a 24 años	2.079	8,5	5,5	86,1
De 25 a 34 años	1.545	9,4	6,2	84,4
De 35 a 44 años	742	8,8	6,3	84,9
De 45 a 54 años	416	11,1	4,6	84,3
De 55 años y más	139	1,0	10,8	88,3

5.32 Personas que han descargado gratuitamente música grabada de Internet en un trimestre según los programas utilizados en dichas descargas

(En porcentaje de la población que ha descargado gratuitamente de Internet en un trimestre)

	Total han descargado gratuitamente de Internet en un trimestre (Miles)	Solo programas de intercambio de ficheros	Solo programas de mensajería instantánea	Ambos
TOTAL (Miles)	4.922	2.966	300	1.656
%	100	60,3	6,1	33,7
GÉNERO				
Varones	2.927	62,0	6,0	32,0
Mujeres	1.995	57,7	6,2	36,1
EDAD				
De 15 a 24 años	2.079	56,6	7,4	36,0
De 25 a 34 años	1.545	63,3	5,6	31,0
De 35 a 44 años	742	66,6	3,8	29,6
De 45 a 54 años	416	55,1	6,9	38,0
De 55 años y más	139	62,8	1,6	35,6

5.33 Personas que compraron música grabada sin marca a través de mercadillos o puestos ambulantes en un trimestre

(En porcentaje de la población total)

	TOTAL (Miles)	Total han comprado en un trimestre
TOTAL (Miles)	37.526	578
%	100	1,5
GÉNERO		
Varones	18.401	1,7
Mujeres	19.126	1,4
EDAD		
De 15 a 19 años	2.282	1,8
De 20 a 24 años	2.832	1,6
De 25 a 34 años	7.552	2,6
De 35 a 44 años	7.156	2,4
De 45 a 54 años	5.816	1,6
De 55 a 64 años	4.676	0,5
De 65 a 74 años	3.736	0,1
De 75 años y más	3.476	0,0
SITUACIÓN PERSONAL		
Soltero en casa de sus padres	8.367	1,8
Soltero independiente, divorciado separado o viudo (con o sin hijos)	4.772	1,1
Casado o en pareja		
-Sin hijos	4.180	1,9
-Con hijos menores de 18 años	9.181	2,2
-Con hijos de 18 años en adelante en casa	5.652	0,8
-Viviendo solos (por hijos mayores)	3.885	0,2
Otros	1.490	2,5
NIVEL DE ESTUDIOS		
Sin completar escolarización básica	5.788	0,7
Escolarización básica sin título	8.583	1,4
Escolarización básica con título	8.051	1,8
Bachillerato	4.804	1,8
Formación profesional	4.493	1,7
Enseñanza universitaria	5.807	1,8
SITUACIÓN LABORAL		
Trabajando	19.852	2,0
Parado	2.389	3,2
Jubilado o retirado del trabajo	6.211	0,1
Estudiante	2.995	1,8
Labores del hogar	5.514	0,7
Otros	565	2,1
COMUNIDAD AUTÓNOMA		
Andalucía	6.549	2,4
Aragón	1.093	0,8
Asturias (Principado de)	945	3,3
Baleares (Illes)	841	0,0
Canarias	1.661	0,1
Cantabria	489	0,5
Castilla y León	2.166	0,2
Castilla-La Mancha	1.617	1,9
Cataluña	5.966	1,0
Comunidad Valenciana	4.000	1,1
Extremadura	906	0,7
Galicia	2.397	0,8
Madrid (Comunidad de)	5.070	2,7
Murcia (Región de)	1.119	1,2
Navarra (Comunidad Foral de)	500	0,5
País Vasco	1.841	1,9
Rioja (La)	261	1,1
Ceuta y Melilla	108	18,1
TAMAÑO DE MUNICIPIO		
Capitales de provincia	12.576	1,6
Más de 100.000 habitantes	3.495	1,9
De 50.001 a 100.000 habitantes	3.538	1,3
De 10.001 a 50.000 habitantes	9.662	1,7
De menos de 10.001 habitantes	8.254	1,3

5.34 Personas que realizaron descargas gratuitas de Internet de música y de vídeo en un trimestre

(En porcentaje de la población total)

	TOTAL (Miles)	Realizaron descargas gratuitas de Internet	
		De música	De música y vídeo
TOTAL (Miles)	37.526	4.922	2.876
%	100	13,1	7,7
GÉNERO			
Varones	18.401	15,9	10,0
Mujeres	19.126	10,4	5,4
EDAD			
De 15 a 19 años	2.282	42,3	26,0
De 20 a 24 años	2.832	39,3	24,2
De 25 a 34 años	7.552	20,5	11,9
De 35 a 44 años	7.156	10,4	5,6
De 45 a 54 años	5.816	7,2	4,1
De 55 a 64 años	4.676	2,5	1,0
De 65 a 74 años	3.736	0,6	0,2
De 75 años y más	3.476	0,1	0,1
SITUACIÓN PERSONAL			
Soltero en casa de sus padres	8.367	32,8	19,6
Soltero independiente, divorciado separado o viudo (con o sin hijos)	4.772	9,0	5,4
Casado o en pareja			
-Sin hijos	4.180	11,6	6,9
-Con hijos menores de 18 años	9.181	10,3	5,5
-Con hijos de 18 años en adelante en casa	5.652	3,6	2,0
-Viviendo solos (por hijos mayores)	3.885	1,1	0,6
Otros	1.490	5,0	2,7
NIVEL DE ESTUDIOS			
Sin completar escolarización básica	5.788	0,7	0,4
Escolarización básica sin título	8.583	6,5	3,5
Escolarización básica con título	8.051	12,9	7,6
Bachillerato	4.804	22,2	12,6
Formación profesional	4.493	20,8	13,0
Enseñanza universitaria	5.807	22,0	12,9
SITUACIÓN LABORAL			
Trabajando	19.852	14,8	8,6
Parado	2.389	13,0	7,2
Jubilado o retirado del trabajo	6.211	0,8	0,3
Estudiante	2.995	49,0	30,3
Labores del hogar	5.514	1,9	1,0
Otros	565	8,3	3,4
COMUNIDAD AUTÓNOMA			
Andalucía	6.549	13,2	7,8
Aragón	1.093	16,5	10,2
Asturias (Principado de)	945	14,8	8,3
Baleares (Illes)	841	17,2	9,2
Canarias	1.661	14,9	10,0
Cantabria	489	20,4	14,7
Castilla y León	2.166	14,6	9,0
Castilla-La Mancha	1.617	13,5	7,1
Cataluña	5.966	10,4	4,9
Comunidad Valenciana	4.000	13,2	8,5
Extremadura	906	9,7	6,0
Galicia	2.397	6,3	3,2
Madrid (Comunidad de)	5.070	15,2	9,1
Murcia (Región de)	1.119	12,7	6,6
Navarra (Comunidad Foral de)	500	14,0	8,5
País Vasco	1.841	14,9	8,8
Rioja (La)	261	16,6	12,6
Ceuta y Melilla	108	24,6	17,4
TAMAÑO DE MUNICIPIO			
Capitales de provincia	12.576	16,0	9,6
Más de 100.000 habitantes	3.495	13,2	7,8
De 50.001 a 100.000 habitantes	3.538	14,3	8,1
De 10.001 a 50.000 habitantes	9.662	12,5	7,3
De menos de 10.001 habitantes	8.254	8,9	4,9

5.35 Personas que compraron música sin marca a través de mercadillos o puestos ambulantes o realizaron descargas gratuitas de Internet en el último trimestre según realizaran o no compras de música con marca

(En porcentaje de la población total)

	Total	Compraron con marca	No compraron con marca	Compraron sin marca en			Realizaron descargas gratuitas de		
				mercadillos o puestos ambulantes			Internet		
				Total	Compraron con marca	No compraron con marca	Total	Compraron con marca	No compraron con marca
TOTAL (Miles)	5.406	1.640	3.766	578	93	485	4.922	1.565	3.357
%	14,4	4,4	10,0	1,5	0,2	1,3	13,1	4,2	8,9
GÉNERO									
Varones	17,3	5,6	11,7	1,7	0,3	1,4	15,9	5,4	10,5
Mujeres	11,6	3,2	8,4	1,4	0,2	1,2	10,4	3,0	7,5

(En porcentaje de la población que compró sin marca o descargó gratuitamente de Internet)

	Total	Compraron con marca	No compraron con marca	Compraron sin marca en			Realizaron descargas gratuitas de		
				mercadillos o puestos ambulantes			Internet		
				Total	Compraron con marca	No compraron con marca	Total	Compraron con marca	No compraron con marca
TOTAL (Miles)	5.406	1.640	3.766	578	93	485	4.922	1.565	3.357
%	100	30,3	69,7	100	16,1	83,9	100	31,8	68,2
GÉNERO									
Varones	100	32,5	67,5	100	16,5	83,5	100	34,0	66,0
Mujeres	100	27,3	72,7	100	15,6	84,4	100	28,6	71,4

5.36 Personas según la compra de música, la compra de música a través de mercadillos o puestos ambulantes y la descarga gratuita de Internet en el último trimestre
(En porcentaje del total horizontal)

	TOTAL (Miles)	Compraron con marca	No compraron con marca	Realizaron descargas gratuitas de Internet o compras sin marca en mercadillos			NO realizaron descargas gratuitas de Internet NI compras sin marca en mercadillos		
				Total	Compraron con marca	No compraron con marca	Total	Compraron con marca	No compraron con marca
TOTAL (Miles)	37.526	7.944	29.582	5.406	1.640	3.766	32.120	6.304	25.816
%	100	21,2	78,8	14,4	4,4	10,0	85,6	16,8	68,8
GÉNERO									
Varones	18.401	23,5	76,5	17,3	5,6	11,7	82,7	17,8	64,9
Mujeres	19.126	19,0	81,0	11,6	3,2	8,4	88,4	15,8	72,6
EDAD									
De 15 a 19 años	2.282	29,2	70,8	43,8	12,5	31,3	56,2	16,7	39,5
De 20 a 24 años	2.832	29,4	70,6	40,4	10,9	29,5	59,6	18,5	41,1
De 25 a 34 años	7.552	32,0	68,0	22,7	7,4	15,3	77,3	24,6	52,7
De 35 a 44 años	7.156	28,3	71,7	12,7	4,1	8,5	87,3	24,2	63,1
De 45 a 54 años	5.816	20,3	79,7	8,4	2,6	5,9	91,6	17,7	73,9
De 55 a 64 años	4.676	11,6	88,4	2,7	0,7	2,0	97,3	10,9	86,4
De 65 a 74 años	3.736	6,3	93,7	0,7	0,3	0,4	99,3	6,0	93,4
De 75 años y más	3.476	1,4	98,6	0,1	0,0	0,1	99,9	1,4	98,6
SITUACIÓN PERSONAL									
Soltero en casa de sus padres	8.367	29,1	70,9	34,3	10,1	24,2	65,7	19,0	46,7
Soltero independiente, divorciado separado o viudo (con o sin hijos)	4.772	16,9	83,1	10,0	2,8	7,2	90,0	14,1	75,9
Casado o en pareja									
-Sin hijos	4.180	22,8	77,2	13,0	4,4	8,6	87,0	18,4	68,6
-Con hijos menores de 18 años	9.181	28,2	71,8	12,3	3,9	8,3	87,7	24,2	63,5
-Con hijos de 18 años en adelante en casa	5.652	11,8	88,2	4,2	1,4	2,8	95,8	10,4	85,5
-Viviendo solos (por hijos mayores)	3.885	8,4	91,6	1,3	0,4	0,9	98,7	7,9	90,8
Otros	1.490	11,4	88,6	7,2	1,5	5,7	92,8	10,0	82,9
NIVEL DE ESTUDIOS									
Sin completar escolarización básica	5.788	2,9	97,1	1,4	0,2	1,3	98,6	2,7	95,9
Escolarización básica sin título	8.583	15,0	85,0	7,9	1,8	6,1	92,1	13,1	79,0
Escolarización básica con título	8.051	21,7	78,3	14,5	4,4	10,2	85,5	17,3	68,1
Bachillerato	4.804	27,0	73,0	23,7	6,7	16,9	76,3	20,2	56,1
Formación profesional	4.493	30,8	69,2	22,1	7,5	14,6	77,9	23,4	54,5
Enseñanza universitaria	5.807	35,6	64,4	23,2	7,9	15,2	76,8	27,6	49,2
SITUACIÓN LABORAL									
Trabajando	19.852	28,1	71,9	16,5	5,5	11,0	83,5	22,6	60,9
Parado	2.389	20,8	79,2	15,9	3,1	12,8	84,1	17,7	66,5
Jubilado o retirado del trabajo	6.211	5,3	94,7	0,9	0,2	0,7	99,1	5,1	94,0
Estudiante	2.995	30,1	69,9	50,2	14,0	36,2	49,8	16,1	33,7
Labores del hogar	5.514	10,7	89,3	2,5	0,6	1,9	97,5	10,0	87,4
Otros	565	9,1	90,9	10,4	1,1	9,3	89,6	8,0	81,5
COMUNIDAD AUTÓNOMA									
Andalucía	6.550	19,6	80,4	15,2	4,3	11,0	84,8	15,3	69,4
Aragón	1.093	21,9	78,1	17,1	5,6	11,5	82,8	16,3	66,6
Asturias (Principado de)	945	17,4	82,6	16,9	3,9	13,0	83,1	13,5	69,6
Baleares (Illes)	841	20,6	79,4	17,2	6,2	11,0	82,8	14,4	68,4
Canarias	1.661	22,9	77,1	15,1	3,9	11,2	84,9	19,1	65,9
Cantabria	489	25,6	74,4	20,6	5,7	14,9	79,4	19,9	59,5
Castilla y León	2.166	17,7	82,3	14,8	4,7	10,1	85,2	13,0	72,2
Castilla-La Mancha	1.617	20,3	79,7	15,5	4,5	11,0	84,5	15,8	68,7
Cataluña	5.966	19,5	80,5	11,4	3,5	7,9	88,6	16,1	72,6
Comunidad Valenciana	4.000	21,0	79,0	14,0	4,8	9,2	86,0	16,2	69,8
Extremadura	906	15,3	84,7	10,4	2,7	7,6	89,6	12,6	77,1
Galicia	2.397	19,3	80,7	7,1	2,1	4,9	92,9	17,1	75,8
Madrid (Comunidad de)	5.070	28,9	71,1	17,3	5,9	11,4	82,7	22,9	59,7
Murcia (Región de)	1.119	25,7	74,3	13,9	4,4	9,5	86,1	21,3	64,8
Navarra (Comunidad Foral de)	500	26,0	74,0	14,5	6,1	8,4	85,5	19,9	65,6
País Vasco	1.841	16,4	83,6	16,5	3,7	12,9	83,5	12,7	70,7
Rioja (La)	261	23,4	76,6	17,3	5,2	12,1	82,7	18,2	64,5
Ceuta y Melilla	108	13,8	86,2	36,9	6,2	30,7	63,0	7,5	55,5
TAMAÑO DE MUNICIPIO									
Capitales de provincia	12.576	21,7	78,3	17,2	5,1	12,2	82,8	16,7	66,1
Más de 100.000 habitantes	3.495	26,2	73,8	14,8	4,5	10,3	85,2	21,7	63,5
De 50.001 a 100.000 habitantes	3.538	19,3	80,7	15,3	3,4	11,9	84,7	15,9	68,8
De 10.001 a 50.000 habitantes	9.662	21,7	78,3	14,0	4,9	9,1	86,0	16,8	69,2
De menos de 10.001 habitantes	8.254	18,4	81,6	10,1	3,1	7,0	89,9	15,2	74,7

5.37 Personas según los motivos principales por los que no compran más CD's o casetes con marca

(En porcentaje de la población total)

	TOTAL (Miles)	Graba la música que quiere de CD's de los amigos o conocidos	Baja música de Internet	Los CD's son caros	No está al día de las novedades	La música no le interesa demasiado	No tiene tiempo para escuchar música	La música que quiere oír la oye por radio o Tv.	Otras
TOTAL (Miles)	37.526	2.235	3.113	19.333	1.774	3.677	2.412	8.102	6.354
%	100	6,0	8,3	51,5	4,7	9,8	6,4	21,6	16,9
GÉNERO									
Varones	18.401	6,1	9,9	52,9	4,6	10,0	6,7	20,3	16,0
Mujeres	19.126	5,8	6,7	50,2	4,9	9,6	6,2	22,8	17,8
EDAD									
De 15 a 19 años	2.282	13,7	26,6	72,4	1,0	1,3	1,4	7,1	11,4
De 20 a 24 años	2.832	11,8	23,5	73,1	1,1	1,1	3,1	8,0	10,7
De 25 a 34 años	7.552	8,0	13,0	69,7	2,6	3,3	5,2	15,2	13,4
De 35 a 44 años	7.156	6,7	6,6	60,1	4,8	5,4	9,0	19,0	16,4
De 45 a 54 años	5.816	4,7	5,0	50,1	5,3	8,8	8,8	23,0	19,8
De 55 a 64 años	4.676	3,5	1,6	36,9	7,3	13,2	9,1	31,5	19,9
De 65 a 74 años	3.736	1,3	0,5	23,9	6,3	23,6	5,1	33,4	20,2
De 75 años y más	3.476	0,4	0,2	14,8	8,5	28,0	3,8	32,9	21,8
SITUACIÓN PERSONAL									
Soltero en casa de sus padres	8.367	11,4	20,3	70,2	1,8	2,3	3,0	11,0	12,3
Soltero independiente, divorciado separado o viudo (con o sin hijos)	4.772	4,8	5,1	41,2	5,3	13,9	5,3	25,1	18,8
Casado o en pareja									
-Sin hijos	4.180	4,7	8,4	50,7	4,7	9,7	6,9	24,3	16,0
-Con hijos menores de 18 años	9.181	6,1	6,5	59,8	4,7	6,3	9,3	19,6	16,0
-Con hijos de 18 años en adelante en casa	5.652	3,5	2,7	38,8	6,0	13,9	8,9	29,0	20,6
-Viviendo solos (por hijos mayores)	3.885	1,6	0,8	29,7	8,9	20,1	4,8	31,2	20,6
Otros	1.490	2,7	3,0	36,2	4,1	18,2	5,3	20,6	22,2
NIVEL DE ESTUDIOS									
Sin completar escolarización básica	5.788	1,5	0,5	23,7	5,8	25,9	4,8	31,1	20,2
Escolarización básica sin título	8.583	5,1	4,6	44,9	5,7	11,6	6,3	25,7	15,5
Escolarización básica con título	8.051	6,6	8,7	58,0	4,3	7,0	6,0	21,6	15,1
Bachillerato	4.804	7,9	13,3	64,0	3,1	4,7	7,2	16,7	16,5
Formación profesional	4.493	8,2	12,7	65,3	3,5	3,6	6,1	16,0	14,8
Enseñanza universitaria	5.807	7,6	13,3	59,0	5,0	3,9	8,6	14,2	20,3
SITUACIÓN LABORAL									
Trabajando	19.852	6,8	9,3	59,3	4,3	5,6	8,4	18,3	16,7
Parado	2.389	5,9	8,1	62,9	3,3	7,2	4,9	18,5	14,1
Jubilado o retirado del trabajo	6.211	1,6	0,8	23,4	7,0	23,2	3,8	33,2	19,6
Estudiante	2.995	14,0	29,1	74,5	1,0	1,3	1,9	7,0	10,4
Labores del hogar	5.514	3,2	1,8	37,8	6,5	15,7	5,8	28,7	18,3
Otros	565	7,4	8,3	50,6	1,2	7,3	1,8	29,9	27,9
COMUNIDAD AUTÓNOMA									
Andalucía	6.549	6,7	7,6	51,1	4,6	10,1	7,6	17,9	15,9
Aragón	1.093	8,9	8,6	51,7	2,6	13,7	11,1	23,1	10,9
Asturias (Principado de)	945	6,1	11,3	55,3	7,4	9,9	4,2	35,9	12,0
Baleares (Illes)	841	3,9	7,8	50,2	4,8	13,1	7,7	13,6	14,9
Canarias	1.661	9,2	9,3	54,3	3,3	9,0	5,5	17,6	20,2
Cantabria	489	15,7	18,5	43,2	5,2	11,1	4,1	30,6	17,9
Castilla y León	2.166	6,6	9,0	46,0	7,3	14,1	6,7	21,4	9,2
Castilla-La Mancha	1.617	5,6	6,7	52,3	4,7	13,5	6,7	18,8	13,3
Cataluña	5.966	1,9	7,6	49,5	1,9	4,7	7,5	19,2	25,0
Comunidad Valenciana	4.000	5,4	9,6	51,7	4,5	8,5	5,8	25,8	14,4
Extremadura	906	10,4	8,2	40,3	1,7	11,9	1,6	26,6	12,9
Galicia	2.397	4,6	2,9	43,6	3,4	11,6	2,9	32,4	17,6
Madrid (Comunidad de)	5.070	6,2	8,9	64,5	7,3	9,5	6,6	19,7	20,2
Murcia (Región de)	1.119	5,8	8,8	40,1	2,5	7,1	4,0	22,1	14,1
Navarra (Comunidad Foral de)	500	6,7	7,8	50,0	3,9	18,3	11,7	14,7	9,7
País Vasco	1.841	8,7	9,7	51,5	10,3	12,5	5,1	22,7	11,3
Rioja (La)	261	8,3	12,3	47,5	4,2	10,2	7,0	22,6	19,1
Ceuta y Melilla	108	9,4	21,2	51,0	10,6	14,6	5,5	22,6	17,2
TAMAÑO DE MUNICIPIO									
Capitales de provincia	12.576	6,4	9,6	52,6	6,0	10,1	6,3	22,0	16,5
Más de 100.000 habitantes	3.495	4,6	8,9	58,4	2,9	7,6	5,1	21,7	18,2
De 50.001 a 100.000 habitantes	3.538	5,6	9,7	52,9	5,0	6,8	7,5	22,2	14,0
De 10.001 a 50.000 habitantes	9.662	6,1	8,1	51,1	3,8	9,4	6,6	23,4	17,2
De menos de 10.001 habitantes	8.254	5,7	5,6	46,9	4,6	12,1	6,5	18,7	18,0

5.38 Personas según el grado de interés por los conciertos de música clásica

(Distribución porcentual horizontal)

	TOTAL (Miles)	10-9	8-7	6-5	4-3	2-0	Media
TOTAL (Miles)	37.526	3.922	6.732	9.133	4.418	13.321	4,3
%	100	10,5	17,9	24,3	11,8	35,5	-
GÉNERO							
Varones	18.401	8,7	16,0	23,8	12,3	39,2	3,9
Mujeres	19.126	12,1	19,9	24,8	11,3	31,9	4,6
EDAD							
De 15 a 19 años	2.282	4,9	8,5	25,3	16,0	45,3	3,3
De 20 a 24 años	2.832	5,6	11,2	21,4	14,5	47,3	3,3
De 25 a 34 años	7.552	7,5	16,7	24,8	13,2	37,8	4,0
De 35 a 44 años	7.156	11,6	19,5	25,7	11,0	32,1	4,5
De 45 a 54 años	5.816	13,6	21,4	24,5	10,4	30,1	4,8
De 55 a 64 años	4.676	13,6	23,2	25,0	10,3	27,9	4,9
De 65 a 74 años	3.736	13,2	18,2	23,0	10,4	35,1	4,4
De 75 años y más	3.476	9,5	15,8	22,5	11,0	41,1	3,9
SITUACIÓN PERSONAL							
Soltero en casa de sus padres	8.367	6,6	11,8	24,2	14,8	42,6	3,6
Soltero independiente, divorciado separado o viudo (con o sin hijos)	4.772	13,2	17,2	22,2	11,5	35,9	4,3
Casado o en pareja							
-Sin hijos	4.180	10,4	19,3	24,7	11,0	34,6	4,4
-Con hijos menores de 18 años	9.181	11,1	20,4	25,1	11,4	31,9	4,5
-Con hijos de 18 años en adelante en casa	5.652	12,2	21,0	23,8	11,4	31,6	4,6
-Viviendo solos (por hijos mayores)	3.885	10,5	19,1	27,1	8,6	34,8	4,4
Otros	1.490	12,5	21,5	20,9	9,8	35,4	4,4
NIVEL DE ESTUDIOS							
Sin completar escolarización básica	5.788	5,5	10,4	21,3	9,9	53,0	3,0
Escolarización básica sin título	8.583	8,5	14,9	22,2	13,6	40,8	3,8
Escolarización básica con título	8.051	8,9	17,6	25,1	12,2	36,2	4,2
Bachillerato	4.804	10,1	21,9	27,9	12,6	27,5	4,7
Formación profesional	4.493	11,6	18,4	23,7	13,5	32,9	4,4
Enseñanza universitaria	5.807	19,9	26,9	27,0	8,3	17,9	5,8
SITUACIÓN LABORAL							
Trabajando	19.852	10,7	19,0	24,8	11,7	33,7	4,4
Parado	2.389	10,7	18,1	18,8	10,5	41,9	3,9
Jubilado o retirado del trabajo	6.211	11,6	17,4	23,2	10,4	37,5	4,2
Estudiante	2.995	5,8	11,2	27,5	16,3	39,2	3,7
Labores del hogar	5.514	10,2	18,6	25,6	11,9	33,8	4,4
Otros	565	14,4	14,2	14,5	9,0	47,9	3,8
COMUNIDAD AUTÓNOMA							
Andalucía	6.549	13,0	13,6	19,0	9,2	45,1	3,8
Aragón	1.093	8,6	19,6	24,2	10,6	37,0	4,1
Asturias (Principado de)	945	12,2	14,9	20,3	12,1	40,5	4,0
Baleares (Illes)	841	15,3	13,5	20,7	15,2	35,4	4,2
Canarias	1.661	11,8	11,7	17,5	6,8	52,3	3,3
Cantabria	489	10,2	21,6	27,0	12,7	28,5	4,7
Castilla y León	2.166	8,7	13,5	31,2	11,6	34,9	4,1
Castilla-La Mancha	1.617	8,9	20,0	29,1	11,9	30,1	4,6
Cataluña	5.966	9,7	25,3	27,1	10,3	27,6	4,8
Comunidad Valenciana	4.000	11,3	18,0	25,4	16,1	29,2	4,6
Extremadura	906	8,4	10,7	21,1	10,2	49,6	3,4
Galicia	2.397	8,2	13,5	21,9	12,1	44,4	3,6
Madrid (Comunidad de)	5.070	11,4	23,7	27,8	12,5	24,6	5,0
Murcia (Región de)	1.119	6,7	14,1	17,8	22,0	39,4	3,7
Navarra (Comunidad Foral de)	500	9,9	15,7	24,5	14,4	35,5	4,1
País Vasco	1.841	6,4	17,1	29,7	11,0	35,8	4,1
Rioja (La)	261	6,7	17,4	18,8	11,0	46,1	3,6
Ceuta y Melilla	108	8,5	10,3	13,4	8,0	59,8	2,7
TAMAÑO DE MUNICIPIO							
Capitales de provincia	12.576	12,3	19,7	25,7	11,2	31,0	4,6
Más de 100.000 habitantes	3.495	8,6	17,6	25,4	10,3	38,1	4,1
De 50.001 a 100.000 habitantes	3.538	10,9	18,4	26,0	12,3	32,3	4,5
De 10.001 a 50.000 habitantes	9.662	9,9	17,1	22,2	13,0	37,8	4,1
De menos de 10.001 habitantes	8.254	8,8	16,2	23,7	11,5	39,8	3,9

5.39 Personas según la asistencia a conciertos de música clásica

(En porcentaje del total horizontal)

	TOTAL (Miles)	Total han asistido en el último año	En los últimos tres meses	Entre tres meses y un año	Hace más de un año	Nunca o casi nunca
TOTAL (Miles)	37.526	3.137	1.437	1.699	6.076	28.314
%	100	8,4	3,8	4,5	16,2	75,5
GÉNERO						
Varones	18.401	8,7	4,0	4,7	15,1	76,1
Mujeres	19.126	8,0	3,7	4,4	17,2	74,8
EDAD						
De 15 a 19 años	2.282	6,4	2,9	3,5	11,0	82,6
De 20 a 24 años	2.832	5,7	3,3	2,4	12,4	82,0
De 25 a 34 años	7.552	5,9	2,6	3,3	15,6	78,6
De 35 a 44 años	7.156	8,7	3,8	4,8	19,9	71,4
De 45 a 54 años	5.816	11,7	5,5	6,2	19,2	69,0
De 55 a 64 años	4.676	12,7	6,0	6,7	16,8	70,4
De 65 a 74 años	3.736	8,9	4,1	4,8	13,8	77,3
De 75 años y más	3.476	4,4	1,4	3,0	13,2	82,4
SITUACIÓN PERSONAL						
Soltero en casa de sus padres	8.367	6,5	3,1	3,3	14,0	79,5
Soltero independiente, divorciado separado o viudo (con o sin hijos)	4.772	9,1	4,4	4,7	15,2	75,6
Casado o en pareja						
-Sin hijos	4.180	7,5	3,1	4,5	16,0	76,5
-Con hijos menores de 18 años	9.181	8,6	3,9	4,7	18,6	72,8
-Con hijos de 18 años en adelante en casa	5.652	10,8	5,0	5,9	16,5	72,7
-Viviendo solos (por hijos mayores)	3.885	8,9	4,0	4,9	16,3	74,7
Otros	1.490	6,6	2,7	3,9	15,4	78,1
NIVEL DE ESTUDIOS						
Sin completar escolarización básica	5.788	3,0	1,0	1,9	6,5	90,5
Escolarización básica sin título	8.583	4,7	1,9	2,8	11,5	83,8
Escolarización básica con título	8.051	6,6	3,3	3,3	14,6	78,8
Bachillerato	4.804	8,5	4,0	4,6	21,9	69,5
Formación profesional	4.493	8,1	3,5	4,6	17,1	74,9
Enseñanza universitaria	5.807	21,6	10,3	11,3	29,6	48,8
SITUACIÓN LABORAL						
Trabajando	19.852	9,5	4,4	5,0	18,3	72,3
Parado	2.389	6,7	2,9	3,8	12,4	80,9
Jubilado o retirado del trabajo	6.211	8,0	3,8	4,2	14,1	78,0
Estudiante	2.995	7,9	4,2	3,6	15,0	77,1
Labores del hogar	5.514	6,0	2,0	4,0	13,2	80,7
Otros	565	6,1	2,8	3,4	17,4	76,6
COMUNIDAD AUTÓNOMA						
Andalucía	6.549	6,3	3,0	3,4	14,4	79,2
Aragón	1.093	8,7	4,1	4,6	16,7	74,6
Asturias (Principado de)	945	5,7	3,2	2,5	10,6	83,7
Baleares (Illes)	841	8,8	3,5	5,2	22,5	68,7
Canarias	1.661	5,4	1,7	3,7	9,4	85,2
Cantabria	489	9,7	2,3	7,3	22,0	68,4
Castilla y León	2.166	8,2	3,0	5,3	19,1	72,6
Castilla-La Mancha	1.617	10,0	4,9	5,1	13,7	76,3
Cataluña	5.966	8,2	3,6	4,6	18,1	73,7
Comunidad Valenciana	4.000	13,6	5,9	7,7	15,1	71,3
Extremadura	906	3,5	1,4	2,0	7,4	89,1
Galicia	2.397	7,6	3,3	4,3	16,4	76,0
Madrid (Comunidad de)	5.070	9,6	5,3	4,3	21,2	69,2
Murcia (Región de)	1.119	6,0	3,6	2,5	10,1	83,8
Navarra (Comunidad Foral de)	500	9,9	5,0	4,9	21,5	68,6
País Vasco	1.841	7,2	3,2	4,0	14,6	78,3
Rioja (La)	261	11,1	5,7	5,4	16,0	72,9
Ceuta y Melilla	108	7,4	3,2	4,2	8,0	84,7
TAMAÑO DE MUNICIPIO						
Capitales de provincia	12.576	11,2	5,1	6,1	19,2	69,6
Más de 100.000 habitantes	3.495	5,1	2,4	2,8	16,8	78,0
De 50.001 a 100.000 habitantes	3.538	7,2	3,3	3,7	17,3	75,5
De 10.001 a 50.000 habitantes	9.662	7,5	3,7	4,0	14,5	78,1
De menos de 10.001 habitantes	8.254	7,0	2,9	4,1	12,9	80,1

5.40 Personas que han ido a conciertos de música clásica en un trimestre y número medio de veces que han asistido

	En porcentaje de la población total	Media
TOTAL	3,8	2,0
GÉNERO		
Varones	4,0	2,1
Mujeres	3,7	1,9
EDAD		
De 15 a 19 años	2,9	1,5
De 20 a 24 años	3,3	2,5
De 25 a 34 años	2,6	1,6
De 35 a 44 años	3,8	1,7
De 45 a 54 años	5,5	2,2
De 55 a 64 años	6,0	2,2
De 65 a 74 años	4,1	1,8
De 75 años y más	1,4	3,2

5.41 Personas que han ido a conciertos de música clásica en un trimestre según el número de veces que han asistido

(Distribución porcentual horizontal del total de asistentes en un trimestre)

	Total han ido en un trimestre (Miles)	1	Más de una	Media
TOTAL (Miles)	1.437	915	523	2,0
%	100	63,6	36,4	-
GÉNERO				
Varones	738	61,0	39,0	2,1
Mujeres	700	66,4	33,6	1,9
EDAD				
De 15 a 24 años	159	74,1	25,9	2,1
De 25 a 34 años	196	74,1	25,9	1,6
De 35 a 44 años	275	64,9	35,1	1,7
De 45 a 54 años	320	53,9	46,1	2,2
De 55 años y más	488	61,8	38,2	2,2

5.42 Personas que han ido a conciertos de música clásica en un año según el tipo de día de la última vez que asistieron

(Distribución porcentual horizontal del total de asistentes en un año)

	Total han ido en un año (Miles)	De lunes a viernes	Sábado, domingo o festivos
TOTAL (Miles)	3.137	1.351	1.785
%	100	43,1	56,9
GÉNERO			
Varones	1.604	42,8	57,2
Mujeres	1.532	43,4	56,6
EDAD			
De 15 a 24 años	307	60,1	39,9
De 25 a 34 años	442	40,6	59,4
De 35 a 44 años	622	35,5	64,5
De 45 a 54 años	682	45,5	54,5
De 55 años y más	1.083	42,1	57,9

5.43 Personas que han ido a conciertos de música clásica en un año según el tipo de entrada de la última vez que asistieron

(Distribución porcentual horizontal del total de asistentes en un año)

	Total han ido en un año (Miles)	Entrada gratuita	Entrada con algún descuento o abono	Entrada a su precio normal
TOTAL (Miles)	3.137	1.244	274	1.618
%	100	39,7	8,8	51,6
GÉNERO				
Varones	1.604	38,6	9,3	52,1
Mujeres	1.532	40,8	8,2	51,0
EDAD				
De 15 a 24 años	307	47,8	8,0	44,1
De 25 a 34 años	442	45,4	9,0	45,6
De 35 a 44 años	622	42,8	6,5	50,7
De 45 a 54 años	682	36,0	7,4	56,5
De 55 años y más	1.083	35,5	11,0	53,5

5.44 Personas que han ido a conciertos de música clásica en un año según el tipo de recinto de la última vez que asistieron

(Distribución porcentual horizontal del total de asistentes en un año)

	Total han ido en un año (Miles)	Instalaciones dedicadas a este fin			Instalaciones temporales o dedicadas a otros fines
		Total	Teatros, cines, auditorios, etc. (Comerciales)	Colegios, centros sociales, etc. (No comerciales)	
TOTAL (Miles)	3.137	2.412	2.187	225	725
%	100	76,9	69,7	7,2	23,1
GÉNERO					
Varones	1.604	76,5	69,8	6,6	23,5
Mujeres	1.532	77,3	69,6	7,8	22,7
EDAD					
De 15 a 24 años	307	76,2	65,5	10,8	23,8
De 25 a 34 años	442	73,3	69,7	3,6	26,7
De 35 a 44 años	622	72,2	65,3	6,9	27,8
De 45 a 54 años	682	81,7	74,6	7,1	18,3
De 55 años y más	1.083	78,2	70,4	7,8	21,8

5.45 Personas que han ido a conciertos de música clásica en un año según el tipo de música de la última vez que asistieron

(Distribución porcentual horizontal del total de asistentes en un año)

	Total han ido en un año (Miles)	Orquesta sinfónica	Grupo de cámara	Coro o grupo vocal	Recital lírico	Solista	Otros
TOTAL (Miles)	3.137	1.624	436	341	53	193	490
%	100	51,8	13,9	10,9	1,7	6,1	15,6
GÉNERO							
Varones	1.604	50,6	13,9	10,0	1,4	6,9	17,1
Mujeres	1.532	53,0	13,9	11,7	2,0	5,3	14,0
EDAD							
De 15 a 24 años	307	48,0	11,6	8,4	0,5	9,0	22,5
De 25 a 34 años	442	44,8	18,2	10,3	2,7	10,9	13,1
De 35 a 44 años	622	56,1	16,3	9,7	0,3	7,0	10,7
De 45 a 54 años	682	51,9	15,8	13,8	1,6	3,5	13,5
De 55 años y más	1.083	53,1	10,3	10,6	2,5	4,6	18,9

5.46 Personas que han ido a conciertos de música clásica en un año según el grado de satisfacción en la última vez que asistieron

(Distribución porcentual horizontal del total de asistentes en un año)

	Total han ido en un año (Miles)	10-9	8-7	Menos de 7	Media
TOTAL (Miles)	3.137	1.305	1.495	337	8,2
%	100	41,6	47,7	10,7	-
GÉNERO					
Varones	1.604	35,0	53,3	11,7	8,1
Mujeres	1.532	48,5	41,8	9,7	8,4
EDAD					
De 15 a 24 años	307	35,8	45,8	18,4	7,9
De 25 a 34 años	442	31,8	55,3	12,9	7,9
De 35 a 44 años	622	36,9	54,4	8,7	8,2
De 45 a 54 años	682	39,5	50,0	10,5	8,2
De 55 años y más	1.083	51,2	39,7	9,0	8,4

5.47 Personas según los motivos principales por los que no van, o no van más veces a conciertos de música clásica

(En porcentaje de la población total)

	TOTAL (Miles)	Es caro	Es difícil conseguir entradas	Hay poca oferta	Hay poca información	Prefiere verlo en televisión /video /radio	Le resulta difícil salir de casa	Le resulta difícil entender	No tiene tiempo	No tiene interés	No tiene con quien ir
TOTAL (Miles)	37.526	4.106	541	4.885	1.124	795	1.764	904	6.625	16.068	715
%	100	10,9	1,4	13,0	3,0	2,1	4,7	2,4	17,7	42,8	1,9
GÉNERO											
Varones	18.401	9,7	1,2	12,7	2,8	2,3	3,5	2,6	17,3	46,8	1,2
Mujeres	19.126	12,2	1,7	13,4	3,2	1,9	5,8	2,3	18,0	39,0	2,6
EDAD											
De 15 a 19 años	2.282	10,3	1,7	9,4	3,4	1,4	0,8	3,7	9,8	57,8	1,6
De 20 a 24 años	2.832	11,1	1,3	9,4	3,6	0,8	0,6	3,4	13,9	53,9	2,0
De 25 a 34 años	7.552	10,7	1,2	11,1	3,1	1,2	3,9	2,7	18,8	46,2	1,1
De 35 a 44 años	7.156	10,7	1,6	14,7	2,8	1,2	5,9	1,7	24,1	35,9	1,3
De 45 a 54 años	5.816	10,6	1,7	15,5	2,9	2,3	2,7	1,8	24,7	36,2	1,6
De 55 a 64 años	4.676	12,5	2,0	16,1	3,4	2,8	2,7	1,9	18,6	38,2	1,7
De 65 a 74 años	3.736	12,6	1,2	13,7	3,1	3,8	6,6	2,5	9,5	44,0	3,0
De 75 años y más	3.476	8,8	0,6	10,0	1,8	4,4	13,9	3,2	5,8	46,9	4,6
SITUACIÓN PERSONAL											
Soltero en casa de sus padres	8.367	11,1	1,5	11,5	3,6	1,2	0,8	3,0	13,6	52,1	1,6
Soltero independiente, divorciado separado o viudo (con o sin hijos)	4.772	11,8	1,7	12,0	2,3	2,5	5,1	2,3	16,3	42,0	4,0
Casado o en pareja											
-Sin hijos	4.180	11,2	1,6	13,8	3,7	2,4	2,3	2,8	16,5	44,1	1,6
-Con hijos menores de 18 años	9.181	9,9	1,4	13,0	2,5	1,5	7,8	1,9	24,4	36,7	1,0
-Con hijos de 18 años en adelante en casa	5.652	11,1	1,2	15,5	3,1	3,0	3,5	2,0	19,8	38,9	1,8
-Viviendo solos (por hijos mayores)	3.885	10,9	1,4	13,6	3,0	3,4	7,5	2,3	12,0	43,5	2,4
Otros	1.490	12,5	0,9	12,1	2,4	2,2	10,2	3,1	13,2	40,6	2,8
NIVEL DE ESTUDIOS											
Sin completar escolarización básica	5.788	7,4	0,6	8,6	1,8	3,5	7,0	3,2	9,8	55,2	2,9
Escolarización básica sin título	8.583	10,0	1,3	12,3	2,4	2,2	4,0	2,7	16,0	47,1	2,0
Escolarización básica con título	8.051	12,0	1,3	12,6	2,9	1,8	4,4	2,4	17,3	43,5	1,7
Bachillerato	4.804	11,8	1,7	13,5	3,4	1,7	3,8	2,2	21,0	38,8	2,0
Formación profesional	4.493	11,3	1,4	12,5	2,8	1,5	3,8	2,0	20,5	43,2	1,1
Enseñanza universitaria	5.807	13,5	2,6	19,0	5,0	1,8	5,3	1,6	23,3	26,3	1,5
SITUACIÓN LABORAL											
Trabajando	19.852	10,7	1,5	13,1	2,9	1,5	3,3	1,9	23,6	40,2	1,2
Parado	2.389	11,8	2,4	14,3	3,5	1,8	3,5	3,8	13,0	44,5	1,4
Jubilado o retirado del trabajo	6.211	11,4	1,1	13,9	2,7	4,1	8,5	2,6	7,4	45,3	3,1
Estudiante	2.995	12,1	1,5	10,9	4,5	1,4	0,8	3,6	10,3	53,1	1,9
Labores del hogar	5.514	10,4	1,3	12,4	2,7	2,5	7,4	2,7	14,5	43,3	2,9
Otros	565	11,5	1,3	12,2	2,0	3,8	10,7	2,7	11,3	40,6	3,8
COMUNIDAD AUTÓNOMA											
Andalucía	6.549	7,8	1,4	13,9	2,7	2,0	5,1	2,3	15,5	46,7	2,4
Aragón	1.093	11,2	0,5	15,1	1,7	3,9	5,6	1,4	16,9	41,6	2,2
Asturias (Principado de)	945	8,5	0,8	14,6	0,8	0,6	1,7	0,6	9,9	61,2	1,2
Baleares (Illes)	841	11,3	2,0	20,1	2,8	2,1	4,7	3,1	23,4	29,2	1,4
Canarias	1.661	9,8	1,0	11,8	2,7	1,5	3,5	2,1	16,3	48,8	2,5
Cantabria	489	8,9	1,4	14,0	3,6	6,8	5,3	1,2	18,0	36,8	4,0
Castilla y León	2.166	9,6	1,7	23,1	2,5	0,7	2,4	2,5	10,9	44,4	2,3
Castilla-La Mancha	1.617	8,3	2,1	18,7	3,9	2,1	3,8	3,6	21,3	34,4	1,8
Cataluña	5.966	15,0	0,7	9,8	1,6	2,2	5,9	1,2	20,3	41,6	1,6
Comunidad Valenciana	4.000	11,0	1,7	12,9	4,5	3,0	5,8	3,2	19,1	37,3	1,5
Extremadura	906	3,2	1,4	14,4	5,1	1,4	2,7	3,1	9,8	57,7	1,1
Galicia	2.397	5,8	0,6	19,4	3,3	3,3	3,4	2,4	15,0	44,5	2,4
Madrid (Comunidad de)	5.070	16,2	2,9	8,0	4,7	1,7	4,9	3,8	22,5	33,6	1,7
Murcia (Región de)	1.119	8,3	0,6	7,7	2,1	0,7	4,5	2,2	18,1	54,3	1,6
Navarra (Comunidad Foral de)	500	9,3	1,3	15,7	1,2	1,8	4,6	0,9	20,2	43,8	1,3
País Vasco	1.841	13,6	1,1	6,2	2,1	1,9	4,9	2,2	15,0	51,5	1,6
Rioja (La)	261	11,6	0,9	12,9	1,6	2,3	4,1	2,8	12,1	49,2	2,3
Ceuta y Melilla	108	4,4	1,1	17,8	5,2	2,5	3,1	5,2	15,9	43,5	1,2
TAMAÑO DE MUNICIPIO											
Capitales de provincia	12.576	13,5	2,0	10,0	3,1	2,7	5,2	2,7	19,1	39,6	2,2
Más de 100.000 habitantes	3.495	12,6	1,0	8,9	3,2	1,9	4,1	2,4	19,2	45,6	1,1
De 50.001 a 100.000 habitantes	3.538	8,9	1,7	12,9	3,5	2,3	5,6	2,9	18,8	40,2	3,1
De 10.001 a 50.000 habitantes	9.662	9,2	1,2	14,5	2,9	1,7	4,2	2,1	17,3	45,3	1,6
De menos de 10.001 habitantes	8.254	9,3	1,0	17,6	2,7	1,7	4,4	2,1	14,7	44,8	1,6

5.48 Personas según el grado de interés por los conciertos de música actual

(Distribución porcentual horizontal)

	TOTAL (Miles)	10-9	8-7	6-5	4-3	2-0	Media
TOTAL (Miles)	37.526	7.831	11.731	8.817	2.454	6.693	6,0
%	100	20,9	31,3	23,5	6,5	17,8	-
GÉNERO							
Varones	18.401	19,5	31,3	24,2	6,7	18,3	5,9
Mujeres	19.126	22,2	31,3	22,8	6,4	17,3	6,1
EDAD							
De 15 a 19 años	2.282	49,5	34,9	9,8	1,8	4,1	8,1
De 20 a 24 años	2.832	42,2	38,0	12,6	2,9	4,3	7,8
De 25 a 34 años	7.552	30,0	39,9	18,6	4,2	7,4	7,1
De 35 a 44 años	7.156	23,2	37,3	24,4	5,1	10,0	6,6
De 45 a 54 años	5.816	14,2	32,9	28,1	7,6	17,2	5,7
De 55 a 64 años	4.676	8,8	28,0	30,1	8,3	24,8	5,0
De 65 a 74 años	3.736	5,9	15,8	29,4	11,5	37,4	3,9
De 75 años y más	3.476	3,3	10,6	27,2	11,4	47,5	3,2
SITUACIÓN PERSONAL							
Soltero en casa de sus padres	8.367	38,9	37,9	15,0	3,1	5,0	7,6
Soltero independiente, divorciado separado o viudo (con o sin hijos)	4.772	16,7	24,8	25,3	8,5	24,6	5,3
Casado o en pareja							
-Sin hijos	4.180	18,3	31,4	25,3	6,8	18,3	5,8
-Con hijos menores de 18 años	9.181	21,5	36,8	23,8	5,7	12,1	6,4
-Con hijos de 18 años en adelante en casa	5.652	10,7	26,3	28,6	8,5	26,0	5,0
-Viviendo solos (por hijos mayores)	3.885	6,3	21,5	29,2	9,5	33,5	4,3
Otros	1.490	12,3	24,6	24,1	8,6	30,4	4,8
NIVEL DE ESTUDIOS							
Sin completar escolarización básica	5.788	6,3	13,0	25,2	9,2	46,3	3,5
Escolarización básica sin título	8.583	18,6	26,8	26,0	8,0	20,6	5,6
Escolarización básica con título	8.051	24,4	33,7	23,2	6,2	12,7	6,5
Bachillerato	4.804	26,2	39,2	22,2	4,5	7,9	6,9
Formación profesional	4.493	27,1	39,5	19,6	5,1	8,8	6,9
Enseñanza universitaria	5.807	24,7	39,8	22,7	5,1	7,7	6,9
SITUACIÓN LABORAL							
Trabajando	19.852	23,2	37,2	23,2	5,6	10,9	6,6
Parado	2.389	30,4	30,7	21,0	4,1	13,9	6,6
Jubilado o retirado del trabajo	6.211	5,3	15,3	28,9	10,4	40,1	3,8
Estudiante	2.995	46,3	37,9	10,2	2,4	3,2	8,0
Labores del hogar	5.514	12,2	25,8	27,4	9,0	25,6	5,0
Otros	565	20,0	20,8	18,9	5,8	34,5	4,9
COMUNIDAD AUTÓNOMA							
Andalucía	6.549	25,9	24,7	20,0	4,9	24,4	5,7
Aragón	1.093	18,9	32,2	22,2	6,7	20,1	5,8
Asturias (Principado de)	945	29,7	26,8	22,3	7,4	13,8	6,5
Balears (Illes)	841	28,6	25,3	21,2	6,2	18,8	6,0
Canarias	1.661	29,3	23,3	20,2	5,1	22,2	6,0
Cantabria	489	24,4	26,7	22,7	11,2	15,0	6,1
Castilla y León	2.166	16,5	27,5	30,4	5,5	20,1	5,6
Castilla-La Mancha	1.617	18,0	33,5	23,9	8,7	16,0	6,0
Cataluña	5.966	16,9	34,8	25,5	6,8	16,0	6,0
Comunidad Valenciana	4.000	19,3	30,9	26,2	8,6	15,0	6,1
Extremadura	906	25,2	27,5	18,2	5,6	23,5	5,8
Galicia	2.397	21,3	24,3	24,6	6,0	23,7	5,6
Madrid (Comunidad de)	5.070	21,2	41,0	22,7	6,1	9,0	6,6
Murcia (Región de)	1.119	12,3	31,0	23,9	11,7	21,0	5,4
Navarra (Comunidad Foral de)	500	16,4	31,6	27,8	9,0	15,2	5,8
País Vasco	1.841	14,5	43,5	22,9	4,8	14,3	6,2
Rioja (La)	261	19,4	33,5	22,1	6,8	18,3	5,9
Ceuta y Melilla	108	19,8	22,5	19,3	5,0	33,4	4,9
TAMAÑO DE MUNICIPIO							
Capitales de provincia	12.576	20,2	32,2	24,1	7,1	16,4	6,0
Más de 100.000 habitantes	3.495	21,8	33,6	23,8	7,4	13,4	6,3
De 50.001 a 100.000 habitantes	3.538	21,7	31,9	22,8	6,3	17,3	6,1
De 10.001 a 50.000 habitantes	9.662	21,4	32,2	22,7	6,3	17,4	6,0
De menos de 10.001 habitantes	8.254	20,6	27,5	23,6	5,7	22,5	5,7

5.49 Personas según la asistencia a conciertos de música actual

(En porcentaje del total horizontal)

	TOTAL (Miles)	Total han asistido en el último año	En los últimos tres meses	Entre tres meses y un año	Hace más de un año	Nunca o casi nunca
TOTAL (Miles)	37.526	9.905	4.576	5.329	9.076	18.545
%	100	26,4	12,2	14,2	24,2	49,4
GÉNERO						
Varones	18.401	28,9	13,7	15,1	24,4	46,8
Mujeres	19.126	24,0	10,7	13,3	24,0	52,0
EDAD						
De 15 a 19 años	2.282	55,3	28,2	27,1	20,1	24,6
De 20 a 24 años	2.832	58,5	32,6	25,9	20,9	20,6
De 25 a 34 años	7.552	41,5	18,9	22,6	30,5	28,1
De 35 a 44 años	7.156	28,2	11,2	17,0	32,6	39,2
De 45 a 54 años	5.816	20,2	8,5	11,7	29,0	50,8
De 55 a 64 años	4.676	10,2	4,7	5,4	20,1	69,7
De 65 a 74 años	3.736	3,9	1,3	2,5	11,7	84,4
De 75 años y más	3.476	1,3	0,4	0,9	9,3	89,5
SITUACIÓN PERSONAL						
Soltero en casa de sus padres	8.367	53,6	27,2	26,3	22,5	23,9
Soltero independiente, divorciado separado o viudo (con o sin hijos)	4.772	21,3	9,8	11,5	19,6	59,1
Casado o en pareja						
-Sin hijos	4.180	24,9	11,0	13,8	24,2	50,9
-Con hijos menores de 18 años	9.181	23,9	9,6	14,3	34,0	42,0
-Con hijos de 18 años en adelante en casa	5.652	13,0	5,2	7,8	21,9	65,1
-Viviendo solos (por hijos mayores)	3.885	6,3	2,7	3,6	16,6	77,1
Otros	1.490	12,4	5,6	6,8	16,1	71,5
NIVEL DE ESTUDIOS						
Sin completar escolarización básica	5.788	5,1	2,5	2,6	9,0	85,9
Escolarización básica sin título	8.583	19,5	8,9	10,6	20,4	60,1
Escolarización básica con título	8.051	26,3	11,6	14,8	26,1	47,6
Bachillerato	4.804	37,0	17,9	19,1	29,6	33,4
Formación profesional	4.493	39,3	18,7	20,6	29,8	30,9
Enseñanza universitaria	5.807	39,2	17,9	21,3	33,5	27,3
SITUACIÓN LABORAL						
Trabajando	19.852	32,3	14,4	17,9	30,1	37,6
Parado	2.389	31,9	15,7	16,2	29,2	38,9
Jubilado o retirado del trabajo	6.211	3,4	1,2	2,2	12,7	83,9
Estudiante	2.995	62,2	34,5	27,7	17,1	20,7
Labores del hogar	5.514	10,2	3,9	6,3	17,4	72,4
Otros	565	16,1	3,4	12,8	24,6	59,3
COMUNIDAD AUTÓNOMA						
Andalucía	6.549	28,0	12,8	15,1	24,3	47,8
Aragón	1.093	34,8	17,8	17,1	23,1	42,0
Asturias (Principado de)	945	27,5	11,7	15,8	15,5	57,0
Balears (Illes)	841	19,3	8,5	10,8	35,1	45,6
Canarias	1.661	30,7	12,8	17,8	17,9	51,4
Cantabria	489	35,5	14,5	21,0	26,4	38,2
Castilla y León	2.166	27,9	13,6	14,3	24,0	48,1
Castilla-La Mancha	1.617	29,1	13,4	15,7	22,6	48,3
Cataluña	5.966	20,2	9,7	10,6	25,4	54,4
Comunidad Valenciana	4.000	25,8	12,8	13,0	21,5	52,7
Extremadura	906	22,0	7,4	14,6	26,6	51,4
Galicia	2.397	26,2	12,2	14,0	21,7	52,1
Madrid (Comunidad de)	5.070	25,7	12,2	13,5	28,6	45,7
Murcia (Región de)	1.119	23,6	11,8	11,7	16,9	59,5
Navarra (Comunidad Foral de)	500	30,2	17,1	13,2	34,0	35,8
País Vasco	1.841	33,2	12,6	20,6	24,0	42,8
Rioja (La)	261	34,1	14,7	19,4	28,8	37,1
Ceuta y Melilla	108	27,4	8,6	18,8	18,3	54,3
TAMAÑO DE MUNICIPIO						
Capitales de provincia	12.576	26,2	12,1	14,0	27,8	46,1
Más de 100.000 habitantes	3.495	26,4	13,6	12,7	25,0	48,7
De 50.001 a 100.000 habitantes	3.538	24,5	11,3	13,2	26,0	49,5
De 10.001 a 50.000 habitantes	9.662	28,3	12,9	15,3	22,3	49,4
De menos de 10.001 habitantes	8.254	25,4	11,2	14,2	19,8	54,8

5.50 Personas que han ido a conciertos de música actual en un trimestre y número medio de veces que han asistido

	En porcentaje de la población total	Media
TOTAL	12,2	2,1
GÉNERO		
Varones	13,7	2,2
Mujeres	10,7	1,9
EDAD		
De 15 a 19 años	28,2	2,1
De 20 a 24 años	32,6	2,4
De 25 a 34 años	18,9	2,0
De 35 a 44 años	11,2	2,0
De 45 a 54 años	8,5	1,8
De 55 a 64 años	4,7	1,5
De 65 a 74 años	1,3	1,9
De 75 años y más	0,4	2,1
SITUACIÓN PERSONAL		
Soltero en casa de sus padres	27,2	2,3
Soltero independiente, divorciado separado o viudo (con o sin hijos)	9,8	2,2
Casado o en pareja		
-Sin hijos	11,0	1,9
-Con hijos menores de 18 años	9,6	1,8
-Con hijos de 18 años en adelante en casa	5,2	1,4
-Viviendo solos (por hijos mayores)	2,7	1,3
Otros	5,6	1,5
NIVEL DE ESTUDIOS		
Sin completar escolarización básica	2,5	1,6
Escolarización básica sin título	8,9	2,0
Escolarización básica con título	11,6	2,1
Bachillerato	17,9	2,3
Formación profesional	18,7	2,0
Enseñanza universitaria	17,9	2,0
SITUACIÓN LABORAL		
Trabajando	14,4	2,0
Parado	15,7	2,3
Jubilado o retirado del trabajo	1,2	1,9
Estudiante	34,5	2,4
Labores del hogar	3,9	1,5
Otros	3,4	1,6
COMUNIDAD AUTÓNOMA		
Andalucía	12,8	2,4
Aragón	17,8	2,0
Asturias (Principado de)	11,7	1,7
Baleares (Illes)	8,5	2,4
Canarias	12,8	1,5
Cantabria	14,5	2,0
Castilla y León	13,6	2,0
Castilla-La Mancha	13,4	2,7
Cataluña	9,7	1,7
Comunidad Valenciana	12,8	2,1
Extremadura	7,4	2,1
Galicia	12,2	2,2
Madrid (Comunidad de)	12,2	1,8
Murcia (Región de)	11,8	2,6
Navarra (Comunidad Foral de)	17,1	1,8
País Vasco	12,6	2,4
Rioja (La)	14,7	2,0
Ceuta y Melilla	8,6	2,1
TAMAÑO DE MUNICIPIO		
Capitales de provincia	12,1	2,0
Más de 100.000 habitantes	13,6	1,8
De 50.001 a 100.000 habitantes	11,3	2,4
De 10.001 a 50.000 habitantes	12,9	1,8
De menos de 10.001 habitantes	11,2	2,6

5.51 Personas que han ido a conciertos de música actual en un trimestre según el número de veces que han asistido

(Distribución porcentual horizontal del total de asistentes en un trimestre)

	Total han ido en un trimestre (Miles)	1	Más de una	Media
TOTAL (Miles)	4.576	2.751	1.825	2,1
%	100	60,1	39,9	-
GÉNERO				
Varones	2.524	57,5	42,5	2,2
Mujeres	2.051	63,3	36,7	1,9
EDAD				
De 15 a 24 años	1.568	54,7	45,3	2,3
De 25 a 34 años	1.424	60,2	39,8	2,0
De 35 a 44 años	803	59,2	40,8	2,0
De 45 a 54 años	495	70,0	30,0	1,8
De 55 años y más	285	74,4	25,6	1,6

5.52 Personas que han ido a conciertos de música actual en un año según el tipo de día de la última vez que asistieron

(Distribución porcentual horizontal del total de asistentes en un año)

	Total han ido en un año (Miles)	De lunes a viernes	Sábado, domingo o festivos
TOTAL (Miles)	9.905	3.277	6.628
%	100	33,1	66,9
GÉNERO			
Varones	5.309	31,4	68,6
Mujeres	4.596	35,1	64,9
EDAD			
De 15 a 24 años	2.919	29,9	70,1
De 25 a 34 años	3.131	32,6	67,4
De 35 a 44 años	2.016	32,1	67,9
De 45 a 54 años	1.173	40,0	60,0
De 55 años y más	665	40,0	60,0

5.53 Personas que han ido a conciertos de música actual en un año según el tipo de entrada de la última vez que asistieron

(Distribución porcentual horizontal del total de asistentes en un año)

	Total han ido en un año (Miles)	Entrada gratuita	Entrada con algún descuento o abono	Entrada a su precio normal
TOTAL (Miles)	9.905	3.231	395	6.279
%	100	32,6	4,0	63,4
GÉNERO				
Varones	5.309	31,1	4,0	64,9
Mujeres	4.596	34,4	3,9	61,7
EDAD				
De 15 a 24 años	2.919	30,9	6,8	62,4
De 25 a 34 años	3.131	28,4	3,1	68,5
De 35 a 44 años	2.016	32,8	2,7	64,4
De 45 a 54 años	1.173	35,8	2,7	61,5
De 55 años y más	665	54,0	2,0	44,0

5.54 Personas que han ido a conciertos de música actual en un año según el tipo de recinto de la última vez que asistieron

(Distribución porcentual horizontal del total de asistentes en un año)

	Total han ido en un año (Miles)	Instalaciones dedicadas a este fin			Instalaciones temporales o dedicadas a otros fines
		Total	Teatros, cines, auditorios, etc. (Comerciales)	Colegios, centros sociales, etc. (No comerciales)	
TOTAL (Miles)	9.905	3.563	3.184	379	6.342
%	100	36,0	32,1	3,8	64,0
GÉNERO					
Varones	5.309	36,4	32,5	3,9	63,6
Mujeres	4.596	35,5	31,8	3,7	64,5
EDAD					
De 15 a 24 años	2.919	32,2	28,6	3,6	67,8
De 25 a 34 años	3.131	36,1	32,0	4,0	63,9
De 35 a 44 años	2.016	38,4	35,4	3,1	61,6
De 45 a 54 años	1.173	38,4	33,0	5,4	61,6
De 55 años y más	665	40,2	37,0	3,2	59,8

5.55 Personas que han ido a conciertos de música actual en un año según el tipo de música de la última vez que asistieron

(Distribución porcentual horizontal del total de asistentes en un año)

	Total han ido en un año (Miles)	Canción infantil	Canción de autor	Canción melódica	Flamenco	Nuevo flamenco
TOTAL (Miles)	9.905	38	665	295	294	440
%	100	0,4	6,7	3,0	3,0	4,4
GÉNERO						
Varones	5.309	0,3	6,5	1,9	3,4	3,8
Mujeres	4.596	0,5	7,0	4,2	2,5	5,2
EDAD						
De 15 a 24 años	2.919	0,3	3,0	0,8	3,4	5,2
De 25 a 34 años	3.131	0,2	5,4	1,5	1,6	4,0
De 35 a 44 años	2.016	0,4	8,4	3,0	2,9	4,4
De 45 a 54 años	1.173	1,3	12,5	7,9	4,1	4,1
De 55 años y más	665	0,1	14,0	10,8	6,0	3,8

	Otro folklore español	Pop/ Rock español	Pop/ Rock latino	Pop/ Rock extranjero	Blues, Soul	Jazz
TOTAL (Miles)	257	5.176	725	715	82	130
%	2,6	52,3	7,3	7,2	0,8	1,3
GÉNERO						
Varones	2,8	52,1	6,0	9,0	0,8	1,5
Mujeres	2,4	52,5	8,8	5,2	0,8	1,1
EDAD						
De 15 a 24 años	1,1	58,6	5,6	3,9	0,2	0,6
De 25 a 34 años	1,6	56,9	9,3	9,3	0,5	0,8
De 35 a 44 años	2,8	50,4	8,4	7,8	1,5	2,1
De 45 a 54 años	2,7	42,0	7,4	7,3	1,2	2,0
De 55 años y más	12,9	26,1	2,2	3,2	2,2	3,7

	World music, folk, étnica	Reggae	Rap, Hip hop	Electrónica, tecno	Hard rock, metal, punk	Dance/ house
TOTAL (Miles)	110	77	175	85	192	65
%	1,1	0,8	1,8	0,9	1,9	0,7
GÉNERO						
Varones	1,0	0,8	1,9	1,3	2,6	0,9
Mujeres	1,3	0,8	1,6	0,4	1,2	0,4
EDAD						
De 15 a 24 años	0,2	1,6	6,0	1,4	3,6	1,1
De 25 a 34 años	0,8	0,5	1,1	1,0	2,0	0,6
De 35 a 44 años	2,3	0,1	0,3	0,2	1,4	0,5
De 45 a 54 años	1,5	0,4	0,1	0,1	0,2	0,9
De 55 años y más	1,3	0,4	0,6	0,2	0,3	0,0

5.56 Personas que han ido a conciertos de música actual en un año según el grado de satisfacción en la última vez que asistieron

(Distribución porcentual horizontal del total de asistentes en un año)

	Total han ido en un año (Miles)	10-9	8-7	Menos de 7	Media
TOTAL (Miles)	9.905	4.514	4.434	957	8,3
%	100	45,6	44,8	9,6	-
GÉNERO					
Varones	5.309	41,7	47,8	10,5	8,2
Mujeres	4.596	50,0	41,3	8,7	8,4
EDAD					
De 15 a 24 años	2.919	50,5	43,1	6,4	8,5
De 25 a 34 años	3.131	47,0	45,3	7,7	8,4
De 35 a 44 años	2.016	43,8	45,9	10,3	8,2
De 45 a 54 años	1.173	36,4	47,7	15,9	7,9
De 55 años y más	665	38,7	41,5	19,8	7,9

5.57 Personas según los motivos principales por los que no van, o no van más veces a conciertos de música actual

(En porcentaje de la población total)

	TOTAL (Miles)	Es caro	Es difícil conseguir entradas	Hay poca oferta	Hay poca información	Prefiere verlo en televisión /vídeo /radio	Le resulta difícil salir de casa	Le resulta difícil entender	No tiene tiempo	No tiene interés	No tiene con quien ir
TOTAL (Miles)	37.526	5.841	820	6.690	1.017	1.129	2.010	389	8.470	10.466	696
%	100	15,6	2,2	17,8	2,7	3,0	5,4	1,0	22,6	27,9	1,9
GÉNERO											
Varones	18.401	15,3	2,1	18,3	2,8	3,3	4,0	1,1	23,1	28,8	1,2
Mujeres	19.126	15,8	2,3	17,4	2,6	2,8	6,7	1,0	22,0	27,1	2,4
EDAD											
De 15 a 19 años	2.282	25,7	6,0	29,7	3,8	2,7	1,3	0,5	15,7	12,1	2,5
De 20 a 24 años	2.832	26,6	3,9	26,5	4,1	1,7	1,1	0,6	22,0	11,9	1,6
De 25 a 34 años	7.552	19,9	3,0	21,1	3,2	2,3	5,8	0,5	27,9	14,9	1,4
De 35 a 44 años	7.156	14,3	1,8	19,2	2,5	2,7	8,2	0,4	31,1	18,4	1,4
De 45 a 54 años	5.816	13,0	1,9	17,9	2,3	2,8	2,7	0,6	28,3	29,0	1,5
De 55 a 64 años	4.676	11,8	1,3	13,6	3,0	4,0	3,0	1,3	20,2	40,3	1,5
De 65 a 74 años	3.736	10,8	0,7	10,2	2,2	4,2	6,0	2,2	9,5	51,6	2,5
De 75 años y más	3.476	7,6	0,5	6,9	1,0	4,1	11,7	3,3	6,0	55,0	3,9
SITUACIÓN PERSONAL											
Soltero en casa de sus padres	8.367	24,2	4,5	27,4	3,9	2,6	1,1	0,5	20,2	13,8	1,7
Soltero independiente, divorciado separado o viudo (con o sin hijos)	4.772	14,1	1,8	15,0	2,0	3,1	5,1	1,6	19,2	34,8	3,3
Casado o en pareja											
-Sin hijos	4.180	15,2	1,7	18,8	3,1	3,3	2,4	1,3	22,4	30,1	1,7
-Con hijos menores de 18 años	9.181	13,2	1,7	16,2	2,2	2,5	10,7	0,5	31,9	19,9	1,2
-Con hijos de 18 años en adelante en casa	5.652	11,4	1,3	14,7	2,3	3,4	3,4	1,2	22,0	38,6	1,7
-Viviendo solos (por hijos mayores)	3.885	10,7	1,0	11,3	2,7	4,3	6,7	1,8	12,7	46,9	1,8
Otros	1.490	16,0	1,3	9,3	1,8	2,4	9,7	2,1	17,1	37,2	3,2
NIVEL DE ESTUDIOS											
Sin completar escolarización básica	5.788	7,5	0,6	9,3	1,4	4,1	6,3	2,6	11,0	54,5	2,7
Escolarización básica sin título	8.583	14,0	2,0	17,5	2,0	3,5	4,9	1,1	20,1	33,1	2,0
Escolarización básica con título	8.051	18,3	2,3	20,0	3,2	2,6	5,3	0,6	23,3	22,6	1,7
Bachillerato	4.804	18,3	3,1	20,7	3,2	2,5	4,6	0,6	27,6	17,7	1,8
Formación profesional	4.493	17,9	2,7	20,6	3,0	2,6	5,4	0,5	28,0	17,8	1,5
Enseñanza universitaria	5.807	18,1	2,7	19,3	3,7	2,6	5,8	0,7	28,5	17,3	1,4
SITUACIÓN LABORAL											
Trabajando	19.852	16,3	2,2	19,2	2,7	2,4	4,4	0,6	30,7	20,2	1,2
Parado	2.389	20,1	3,0	22,8	3,7	4,1	5,3	0,8	18,5	19,6	2,1
Jubilado o retirado del trabajo	6.211	9,8	0,7	10,4	2,1	4,4	7,6	2,5	7,8	52,3	2,5
Estudiante	2.995	27,1	5,7	29,7	4,4	2,3	1,2	0,4	15,2	11,8	2,2
Labores del hogar	5.514	11,1	1,4	13,0	2,3	3,3	8,1	1,4	16,6	39,9	2,9
Otros	565	15,8	1,5	14,3	2,1	4,9	10,0	1,9	14,2	31,3	4,1
COMUNIDAD AUTÓNOMA											
Andalucía	6.549	11,2	2,0	20,5	1,9	3,5	6,0	1,1	21,0	30,4	2,3
Aragón	1.093	15,8	1,1	20,7	1,3	4,6	6,1	1,0	22,9	24,8	1,7
Asturias (Principado de)	945	12,5	0,9	26,9	0,7	1,2	2,0	0,3	13,3	40,8	1,4
Baleares (Illes)	841	14,0	1,9	21,2	2,3	3,0	5,8	1,9	25,2	23,4	1,2
Canarias	1.661	13,9	2,0	21,3	3,8	3,2	4,5	1,0	21,8	26,1	2,5
Cantabria	489	12,6	2,0	17,1	2,4	5,6	8,1	1,1	22,9	25,2	2,8
Castilla y León	2.166	12,7	2,0	34,8	2,0	1,3	2,6	0,6	14,9	26,7	2,2
Castilla-La Mancha	1.617	11,3	2,1	21,9	4,3	2,4	4,4	2,3	25,2	24,2	1,8
Cataluña	5.966	19,2	1,1	12,3	1,3	2,4	6,1	0,5	25,7	30,0	1,3
Comunidad Valenciana	4.000	16,9	3,6	14,7	3,6	3,7	6,3	1,0	21,8	26,9	1,5
Extremadura	906	5,1	3,4	25,9	6,7	3,0	4,0	1,3	16,2	32,9	1,4
Galicia	2.397	10,1	0,9	25,9	4,2	4,4	3,9	0,5	19,0	28,9	2,0
Madrid (Comunidad de)	5.070	23,0	4,0	8,5	4,4	2,5	5,5	1,4	26,8	21,7	2,1
Murcia (Región de)	1.119	14,7	1,6	11,6	0,9	1,5	5,1	0,7	23,1	39,7	1,2
Navarra (Comunidad Foral de)	500	12,3	2,0	23,7	1,5	2,3	4,8	0,2	23,0	28,6	1,6
País Vasco	1.841	21,4	1,7	10,8	1,7	3,8	6,3	1,9	26,3	24,6	1,5
Rioja (La)	261	16,4	1,6	19,0	1,1	4,0	5,9	1,0	22,6	25,2	3,1
Ceuta y Melilla	108	7,6	1,6	30,0	5,8	5,3	4,4	2,5	16,1	24,9	1,8
TAMAÑO DE MUNICIPIO											
Capitales de provincia	12.576	18,2	2,5	13,6	2,6	3,5	5,7	1,1	23,1	27,3	2,2
Más de 100.000 habitantes	3.495	19,0	2,0	12,8	2,5	2,3	4,7	0,8	25,4	29,1	1,4
De 50.001 a 100.000 habitantes	3.538	13,2	2,6	18,0	3,1	3,5	6,7	0,8	23,2	25,8	3,0
De 10.001 a 50.000 habitantes	9.662	14,5	2,0	19,5	2,8	2,9	4,7	1,1	23,2	28,1	1,2
De menos de 10.001 habitantes	8.254	12,3	1,9	24,4	2,6	2,4	5,2	1,0	19,6	28,9	1,7

5.58 Personas que viven con menores de 15 años según la asistencia de estos menores a conciertos en el último año

(Distribución porcentual horizontal sobre el total de personas que conviven con menores de 15 años)

	Total (Miles)	Total han asistido	No han asistido
TOTAL (Miles)	10.274	2.858	7.416
%	100	27,8	72,2
GÉNERO			
Varones	5.112	26,7	73,3
Mujeres	5.161	28,9	71,1
EDAD			
De 15 a 24 años	1.180	26,9	73,1
De 25 a 34 años	2.675	19,2	80,8
De 35 a 44 años	4.368	31,3	68,7
De 45 a 54 años	1.556	35,4	64,6
De 55 años y más	495	22,0	78,0

5.59 Personas que viven con menores de 15 años que han asistido a conciertos en el último año según el tipo de acompañamiento

(En porcentaje del total horizontal)

	Total han asistido (Miles)	Con la familia o amigos	Con profesores del colegio
TOTAL (Miles)	2.858	2.011	1.144
%	100	70,4	40,0
GÉNERO			
Varones	1.366	71,1	39,3
Mujeres	1.492	69,7	40,7
EDAD			
De 15 a 24 años	318	80,2	32,2
De 25 a 34 años	514	72,4	35,7
De 35 a 44 años	1.367	68,0	42,3
De 45 a 54 años	551	70,0	42,3
De 55 años y más	109	63,7	43,7

5.60 Personas que viven con menores de 15 años que han asistido a conciertos en el último año según la opinión de estos menores respecto a esta actividad

(En porcentaje del total horizontal)

	Total han asistido (Miles)	La consideran mas bien aburrida	La consideran mas bien divertida
TOTAL (Miles)	2.858	366	2.492
%	100	12,8	87,2
GÉNERO			
Varones	1.366	13,1	86,9
Mujeres	1.492	12,5	87,5
EDAD			
De 15 a 24 años	318	10,9	89,1
De 25 a 34 años	514	15,7	84,3
De 35 a 44 años	1.367	13,9	86,1
De 45 a 54 años	551	9,4	90,6
De 55 años y más	109	8,4	91,8

5.61 Personas que viven con menores de 15 años según la opinión de estos menores respecto a escuchar música

(En porcentaje del total horizontal)

	Total (Miles)	Lo consideran mas bien aburrido	Lo consideran mas bien divertido
TOTAL (Miles)	10.274	1.411	8.863
%	100	13,7	86,3
GÉNERO			
Varones	5.112	14,6	85,4
Mujeres	5.161	12,9	87,1
EDAD			
De 15 a 24 años	1.180	15,3	84,7
De 25 a 34 años	2.675	20,8	79,2
De 35 a 44 años	4.368	11,2	88,8
De 45 a 54 años	1.556	6,6	93,4
De 55 años y más	495	16,1	83,8

6. Cine

6.1 Personas según el grado de interés por el cine

(Distribución porcentual horizontal)

	TOTAL (Miles)	10-9	8-7	6-5	4-3	2-0	Media
TOTAL (Miles)	37.526	8.124	12.398	8.582	2.816	5.607	6,2
%	100	21,6	33,0	22,9	7,5	14,9	-
GÉNERO							
Varones	18.401	19,3	33,2	24,1	8,1	15,3	6,0
Mujeres	19.126	24,0	32,9	21,7	6,9	14,6	6,3
EDAD							
De 15 a 19 años	2.282	34,1	41,4	18,2	2,9	3,3	7,6
De 20 a 24 años	2.832	34,8	41,4	14,1	4,2	5,4	7,4
De 25 a 34 años	7.552	29,5	40,2	19,4	4,5	6,4	7,1
De 35 a 44 años	7.156	25,4	37,1	22,2	6,2	9,0	6,7
De 45 a 54 años	5.816	18,5	32,0	26,0	9,6	13,9	6,0
De 55 a 64 años	4.676	13,9	28,5	27,3	9,4	20,9	5,4
De 65 a 74 años	3.736	10,0	22,3	27,1	11,2	29,4	4,6
De 75 años y más	3.476	6,1	16,0	26,2	12,3	39,4	3,8
SITUACIÓN PERSONAL							
Soltero en casa de sus padres	8.367	31,9	42,1	17,2	3,9	4,9	7,4
Soltero independiente, divorciado separado o viudo (con o sin hijos)	4.772	18,0	29,7	22,3	8,3	21,7	5,6
Casado o en pareja							
-Sin hijos	4.180	20,5	31,7	23,6	8,2	16,1	6,1
-Con hijos menores de 18 años	9.181	25,2	35,2	22,8	6,7	10,2	6,6
-Con hijos de 18 años en adelante en casa	5.652	14,2	28,2	27,0	10,6	19,9	5,4
-Viviendo solos (por hijos mayores)	3.885	10,6	24,0	28,5	10,3	26,6	4,8
Otros	1.490	14,0	26,0	24,5	9,0	26,5	5,1
NIVEL DE ESTUDIOS							
Sin completar escolarización básica	5.788	6,5	17,8	24,0	12,2	39,5	3,9
Escolarización básica sin título	8.583	18,7	27,8	27,4	8,6	17,4	5,8
Escolarización básica con título	8.051	21,1	36,4	23,9	7,7	10,9	6,4
Bachillerato	4.804	24,8	42,6	21,0	5,2	6,5	7,0
Formación profesional	4.493	27,0	41,5	18,8	5,9	6,8	7,0
Enseñanza universitaria	5.807	35,0	36,8	18,3	4,1	5,7	7,3
SITUACIÓN LABORAL							
Trabajando	19.852	25,2	36,6	22,8	6,6	8,8	6,7
Parado	2.389	26,5	34,2	19,5	5,4	14,4	6,5
Jubilado o retirado del trabajo	6.211	9,2	21,0	25,1	11,4	33,3	4,4
Estudiante	2.995	34,7	43,9	15,9	3,0	2,4	7,7
Labores del hogar	5.514	14,5	28,2	25,7	9,3	22,4	5,4
Otros	565	15,6	25,4	23,3	11,3	24,4	5,1
COMUNIDAD AUTÓNOMA							
Andalucía	6.549	28,0	27,6	19,1	6,3	19,0	6,1
Aragón	1.093	19,6	31,8	22,0	8,2	18,4	5,8
Asturias (Principado de)	945	26,1	32,1	19,1	7,4	15,3	6,3
Baleares (Illes)	841	19,5	26,7	17,0	8,9	27,9	5,2
Canarias	1.661	21,4	26,1	23,1	6,9	22,5	5,6
Cantabria	489	22,8	37,1	19,5	10,2	10,5	6,5
Castilla y León	2.166	20,2	33,0	28,7	7,1	11,0	6,4
Castilla-La Mancha	1.617	21,0	29,2	24,7	8,3	16,7	6,0
Cataluña	5.966	19,1	35,7	26,9	7,2	11,1	6,3
Comunidad Valenciana	4.000	21,5	34,3	22,3	9,8	12,2	6,3
Extremadura	906	24,2	32,8	22,7	5,3	15,0	6,4
Galicia	2.397	20,1	25,5	23,3	8,8	22,3	5,5
Madrid (Comunidad de)	5.070	22,9	41,0	23,2	4,9	7,9	6,8
Murcia (Región de)	1.119	11,3	33,7	22,7	13,3	19,0	5,4
Navarra (Comunidad Foral de)	500	14,9	33,7	27,6	10,3	13,5	5,9
País Vasco	1.841	16,0	41,0	19,8	8,7	14,6	6,1
Rioja (La)	261	17,6	37,9	20,7	7,2	16,6	6,1
Ceuta y Melilla	108	19,3	23,0	17,1	8,2	32,4	4,9
TAMAÑO DE MUNICIPIO							
Capitales de provincia	12.576	22,4	35,2	22,6	7,2	12,6	6,3
Más de 100.000 habitantes	3.495	21,5	33,0	24,7	6,5	14,3	6,2
De 50.001 a 100.000 habitantes	3.538	25,9	30,2	23,6	7,7	12,6	6,4
De 10.001 a 50.000 habitantes	9.662	21,2	31,9	23,0	8,1	15,7	6,1
De menos de 10.001 habitantes	8.254	19,3	32,3	22,0	7,6	18,9	5,9

6.2 Personas según la asistencia al cine

(En porcentaje del total horizontal)

	TOTAL (Miles)	Total han ido en el último año	En los últimos tres meses	Entre tres meses y un año	Hace más de un año	Nunca o casi nunca
TOTAL (Miles)	37.526	19.567	14.565	5.002	8.701	9.259
%	100	52,1	38,8	13,3	23,2	24,7
GÉNERO						
Varones	18.401	54,3	41,2	13,1	22,9	22,8
Mujeres	19.126	50,1	36,5	13,6	23,5	26,5
EDAD						
De 15 a 19 años	2.282	86,9	71,0	16,0	9,0	4,1
De 20 a 24 años	2.832	84,2	67,7	16,5	11,1	4,8
De 25 a 34 años	7.552	71,1	55,5	15,6	19,0	9,9
De 35 a 44 años	7.156	62,9	44,4	18,5	22,8	14,2
De 45 a 54 años	5.816	51,1	35,8	15,3	26,5	22,4
De 55 a 64 años	4.676	33,2	22,9	10,3	32,3	34,5
De 65 a 74 años	3.736	15,8	10,3	5,6	29,6	54,6
De 75 años y más	3.476	5,9	3,5	2,5	27,5	66,6
SITUACIÓN PERSONAL						
Soltero en casa de sus padres	8.367	81,5	66,5	15,0	11,5	7,0
Soltero independiente, divorciado separado o viudo (con o sin hijos)	4.772	41,0	30,4	10,6	24,5	34,5
Casado o en pareja						
-Sin hijos	4.180	50,0	37,5	12,5	22,1	27,9
-Con hijos menores de 18 años	9.181	58,7	40,7	18,1	25,5	15,8
-Con hijos de 18 años en adelante en casa	5.652	35,3	23,4	11,9	31,0	33,7
-Viviendo solos (por hijos mayores)	3.885	20,2	13,4	6,8	31,7	48,1
Otros	1.490	35,2	27,4	7,8	21,8	43,1
NIVEL DE ESTUDIOS						
Sin completar escolarización básica	5.788	8,5	4,5	4,0	25,0	66,4
Escolarización básica sin título	8.583	38,7	25,7	12,9	30,0	31,4
Escolarización básica con título	8.051	56,1	39,6	16,4	26,1	17,8
Bachillerato	4.804	72,4	56,9	15,5	18,1	9,5
Formación profesional	4.493	71,3	55,7	15,7	18,8	9,9
Enseñanza universitaria	5.807	78,4	63,1	15,3	14,9	6,6
SITUACIÓN LABORAL						
Trabajando	19.852	65,1	48,3	16,8	21,4	13,5
Parado	2.389	57,8	41,0	16,7	25,5	16,7
Jubilado o retirado del trabajo	6.211	14,6	10,2	4,4	28,6	56,8
Estudiante	2.995	89,3	75,0	14,2	7,6	3,1
Labores del hogar	5.514	26,8	17,6	9,1	30,6	42,6
Otros	565	36,4	24,1	12,2	26,7	36,9
COMUNIDAD AUTÓNOMA						
Andalucía	6.549	49,1	36,3	12,9	24,5	26,4
Aragón	1.093	48,4	31,8	16,6	26,8	24,9
Asturias (Principado de)	945	42,2	29,8	12,5	22,0	35,7
Balears (Illes)	841	53,5	41,2	12,3	19,2	27,4
Canarias	1.661	48,9	35,0	13,9	18,7	32,4
Cantabria	489	49,9	32,9	17,0	27,9	22,2
Castilla y León	2.166	46,8	33,0	13,8	21,3	31,9
Castilla-La Mancha	1.617	47,1	35,5	11,6	20,1	32,8
Cataluña	5.966	56,9	44,2	12,7	25,1	18,0
Comunidad Valenciana	4.000	54,5	41,1	13,3	23,7	21,8
Extremadura	906	42,2	28,6	13,6	26,3	31,5
Galicia	2.397	39,7	26,9	12,8	23,0	37,3
Madrid (Comunidad de)	5.070	65,2	51,6	13,6	22,6	12,3
Murcia (Región de)	1.119	48,8	35,2	13,6	13,4	37,8
Navarra (Comunidad Foral de)	500	55,8	41,9	13,9	30,3	13,9
País Vasco	1.841	49,4	34,5	14,9	23,5	27,1
Rioja (La)	261	58,3	44,6	13,7	23,9	17,8
Ceuta y Melilla	108	42,4	29,8	12,6	21,1	36,5
TAMAÑO DE MUNICIPIO						
Capitales de provincia	12.576	58,6	44,9	13,7	22,3	19,0
Más de 100.000 habitantes	3.495	55,8	41,2	14,5	25,8	18,4
De 50.001 a 100.000 habitantes	3.538	54,3	41,8	12,4	24,5	21,3
De 10.001 a 50.000 habitantes	9.662	50,5	37,5	12,9	23,1	26,5
De menos de 10.001 habitantes	8.254	41,8	28,7	13,1	22,9	35,3

6.3 Personas que han ido al cine en un trimestre y número medio de veces que asistieron

	En porcentaje respecto a la población	Número medio de veces
TOTAL	38,8	3,8
GÉNERO		
Varones	41,2	3,8
Mujeres	36,5	3,8
EDAD		
De 15 a 19 años	71,0	3,8
De 20 a 24 años	67,7	4,3
De 25 a 34 años	55,5	4,0
De 35 a 44 años	44,4	3,4
De 45 a 54 años	35,8	3,7
De 55 a 64 años	22,9	3,9
De 65 a 74 años	10,3	4,0
De 75 años y más	3,5	4,4
SITUACIÓN PERSONAL		
Soltero en casa de sus padres	66,5	4,1
Soltero independiente, divorciado separado o viudo (con o sin hijos)	30,4	4,5
Casado o en pareja		
-Sin hijos	37,5	4,3
-Con hijos menores de 18 años	40,7	2,9
-Con hijos de 18 años en adelante en casa	23,4	3,6
-Viviendo solos (por hijos mayores)	13,4	3,9
Otros	27,4	4,6
NIVEL DE ESTUDIOS		
Sin completar escolarización básica	4,5	3,2
Escolarización básica sin título	25,7	3,6
Escolarización básica con título	39,6	3,5
Bachillerato	56,9	4,0
Formación profesional	55,7	4,0
Enseñanza universitaria	63,1	4,1
SITUACIÓN LABORAL		
Trabajando	48,3	3,8
Parado	41,0	3,8
Jubilado o retirado del trabajo	10,2	4,7
Estudiante	75,0	3,9
Labores del hogar	17,6	3,2
Otros	24,1	3,9
COMUNIDAD AUTÓNOMA		
Andalucía	36,3	4,0
Aragón	31,8	3,8
Asturias (Principado de)	29,8	3,6
Balears (Illes)	41,2	5,0
Canarias	35,0	4,4
Cantabria	32,9	3,3
Castilla y León	33,0	3,9
Castilla-La Mancha	35,5	3,8
Cataluña	44,2	3,6
Comunidad Valenciana	41,1	3,8
Extremadura	28,6	4,1
Galicia	26,9	3,5
Madrid (Comunidad de)	51,6	3,9
Murcia (Región de)	35,2	3,8
Navarra (Comunidad Foral de)	41,9	3,5
País Vasco	34,5	3,4
Rioja (La)	44,6	3,7
Ceuta y Melilla	29,8	3,8
TAMAÑO DE MUNICIPIO		
Capitales de provincia	44,9	4,0
Más de 100.000 habitantes	41,2	4,0
De 50.001 a 100.000 habitantes	41,8	3,7
De 10.001 a 50.000 habitantes	37,5	3,7
De menos de 10.001 habitantes	28,7	3,7

6.4 Personas que han ido al cine en un trimestre según el número de veces que asistieron

(Distribución porcentual horizontal de los asistentes en un trimestre)

	Total han ido en un trimestre (Miles)	1	2	3	4	5	6	Más de 6	Media
TOTAL (Miles)	14.565	3.261	3.571	2.599	1.400	884	984	1.867	3,8
%	100	22,4	24,5	17,8	9,6	6,1	6,8	12,8	-
GÉNERO									
Varones	7.582	21,4	25,5	17,8	8,9	6,3	7,4	12,7	3,8
Mujeres	6.982	23,5	23,5	17,9	10,4	5,8	6,1	12,9	3,8
EDAD									
De 15 a 24 años	3.537	18,5	23,5	18,0	10,8	7,1	7,0	15,1	4,1
De 25 a 34 años	4.194	19,1	24,4	20,0	9,6	6,7	7,0	13,2	4,0
De 35 a 44 años	3.178	26,7	26,3	18,2	7,2	6,0	6,7	9,0	3,4
De 45 a 54 años	2.083	24,9	26,0	16,1	9,8	4,0	6,2	13,0	3,7
De 55 años y más	1.573	27,9	21,5	13,3	11,7	5,0	6,6	14,1	3,9

6.5 Personas que han ido al cine en un año según el tipo de día de la última vez que asistieron

(Distribución porcentual horizontal de los asistentes en un año)

	Total han ido en un año (Miles)	De lunes a viernes	Sábado, domingo o festivos
TOTAL (Miles)	19.567	5.417	14.150
%	100	27,7	72,3
GÉNERO			
Varones	9.989	27,0	73,0
Mujeres	9.578	28,4	71,6
EDAD			
De 15 a 24 años	4.368	25,5	74,5
De 25 a 34 años	5.371	23,6	76,4
De 35 a 44 años	4.504	24,1	75,9
De 45 a 54 años	2.973	30,7	69,3
De 55 años y más	2.351	44,0	56,0

6.6 Personas que han ido al cine en un año según el tipo de entrada de la última vez que asistieron

(Distribución porcentual horizontal de los asistentes en un año)

	Total han ido en un año (Miles)	Entrada gratuita	Entrada con algún descuento o abono	Entrada a su precio normal
TOTAL (Miles)	19.567	390	2.049	17.128
%	100	2,0	10,4	87,5
GÉNERO				
Varones	9.989	2,2	9,5	88,3
Mujeres	9.578	1,8	11,5	86,7
EDAD				
De 15 a 24 años	4.368	1,9	15,1	83,1
De 25 a 34 años	5.371	1,8	8,9	89,3
De 35 a 44 años	4.504	2,1	7,4	90,5
De 45 a 54 años	2.973	2,4	6,9	90,7
De 55 años y más	2.351	1,9	16,0	82,1

6.7 Personas que han ido al cine en un año según el tipo de recinto de la última vez que asistieron

(Distribución porcentual horizontal de los asistentes en un año)

	Total han ido en un año (Miles)	Instalaciones dedicadas a este fin	Otras instalaciones
TOTAL (Miles)	19.567	18.787	780
%	100	96,0	4,0
GÉNERO			
Varones	9.989	96,0	4,0
Mujeres	9.578	96,0	4,0
EDAD			
De 15 a 24 años	4.368	95,6	4,4
De 25 a 34 años	5.371	96,3	3,7
De 35 a 44 años	4.504	95,5	4,5
De 45 a 54 años	2.973	95,5	4,5
De 55 años y más	2.351	97,5	2,5

6.8 Personas que han ido al cine en un año según el tipo de película de la última vez que asistieron

(Distribución porcentual horizontal de los asistentes en un año)

	Total han ido en un año (Miles)	Dibujos animados	Infantil	Ciencia ficción	Comedia	Drama
TOTAL (Miles)	19.567	933	1.334	1.297	3.434	2.707
%	100	4,8	6,8	6,6	17,5	13,8
GÉNERO						
Varones	9.989	4,1	6,1	7,8	15,1	10,6
Mujeres	9.578	5,5	7,6	5,4	20,1	17,2
EDAD						
De 15 a 24 años	4.368	3,3	1,4	8,7	21,0	8,8
De 25 a 34 años	5.371	5,0	5,7	7,3	15,8	12,0
De 35 a 44 años	4.504	8,2	16,2	5,9	13,8	11,7
De 45 a 54 años	2.973	3,2	6,7	6,2	16,8	18,3
De 55 años y más	2.351	2,3	1,7	3,2	23,2	25,8
	Acción	Aventuras	Suspense	Clásico, antiguo	Terror	Otros
TOTAL (Miles)	3.174	2.756	1.850	279	822	981
%	16,2	14,1	9,5	1,4	4,2	5,0
GÉNERO						
Varones	20,5	15,9	9,6	1,3	3,8	5,2
Mujeres	11,7	12,2	9,3	1,5	4,6	4,9
EDAD						
De 15 a 24 años	19,3	13,5	9,2	0,6	10,2	4,1
De 25 a 34 años	19,4	13,3	12,4	1,3	4,4	3,4
De 35 a 44 años	13,1	14,5	8,4	1,1	1,9	5,1
De 45 a 54 años	13,7	17,6	7,9	2,0	1,2	6,5
De 55 años y más	12,5	11,9	7,3	3,1	0,7	8,3

6.9 Personas que han ido al cine en un año según los motivos para elegir la película de la última vez que asistieron

(Distribución porcentual horizontal de los asistentes en un año)

	Total han ido en un año (Miles)	Los actores	El director	El tema	La publicidad	La opinión de amigos y familiares	La opinión de sus hijos	Las críticas
TOTAL (Miles)	19.567	2.906	815	6.825	2.424	3.195	1.679	1.723
%	100	14,9	4,2	34,9	12,4	16,3	8,6	8,8
GÉNERO								
Varones	9.989	14,7	4,2	35,5	12,1	16,6	7,8	9,2
Mujeres	9.578	15,0	4,1	34,3	12,7	16,1	9,4	8,4
EDAD								
De 15 a 19 años	1.984	16,1	1,9	37,4	14,2	22,4	0,6	7,3
De 20 a 24 años	2.384	14,9	2,7	38,8	14,6	19,9	0,9	8,3
De 25 a 34 años	5.371	15,8	4,4	34,0	14,5	16,6	5,8	8,8
De 35 a 44 años	4.504	12,7	4,1	33,4	9,9	12,4	19,8	7,6
De 45 a 54 años	2.973	13,8	5,3	34,7	11,6	14,1	10,6	10,0
De 55 a 64 años	1.553	17,5	6,2	34,1	10,3	16,1	5,5	10,3
De 65 a 74 años	592	14,2	4,4	34,4	8,5	19,8	4,1	14,6
De 75 años y más	206	21,0	5,6	30,7	7,7	19,7	6,2	9,1

6.10 Personas que han ido al cine en un año según el grado de satisfacción de la última vez que asistieron

(Distribución porcentual horizontal de los asistentes en un año)

	Total han ido en un año (Miles)	10-9	8-7	6-5	4-3	2-0	Media
TOTAL (Miles)	19.567	4.405	10.981	3.225	596	360	7,4
%	100	22,5	56,1	16,5	3,0	1,8	-
GÉNERO							
Varones	9.989	20,8	56,4	17,7	3,5	1,6	7,3
Mujeres	9.578	24,3	55,8	15,2	2,6	2,1	7,5
EDAD							
De 15 a 24 años	4.368	25,5	56,9	13,2	2,7	1,6	7,6
De 25 a 34 años	5.371	22,5	55,8	16,3	3,4	2,0	7,4
De 35 a 44 años	4.504	22,2	54,7	18,2	3,1	1,9	7,4
De 45 a 54 años	2.973	20,4	55,3	19,7	3,2	1,5	7,3
De 55 años y más	2.351	20,4	59,1	15,7	2,6	2,3	7,4

6.11 Personas según los motivos principales por los que no van, o no van más veces al cine

(En porcentaje de la población total)

	TOTAL (Miles)	Es caro	Hay poca oferta	Prefiere verlo en televisión /vídeo /PC	Le resulta difícil salir de casa	No tiene tiempo	No tiene interés	No tiene con quien ir	Otras
TOTAL (Miles)	37.526	7.980	3.885	4.210	3.106	10.728	5.854	864	902
%	100	21,3	10,4	11,2	8,3	28,6	15,6	2,3	2,4
GÉNERO									
Varones	18.401	20,8	11,4	12,3	6,6	29,2	15,8	1,5	2,5
Mujeres	19.126	21,7	9,4	10,2	9,9	28,0	15,4	3,1	2,3
EDAD									
De 15 a 19 años	2.282	36,0	14,2	10,3	1,6	24,8	7,3	3,2	2,6
De 20 a 24 años	2.832	34,5	13,0	7,7	1,6	32,5	6,8	1,3	2,6
De 25 a 34 años	7.552	26,7	10,5	7,3	9,2	36,7	6,7	1,3	1,7
De 35 a 44 años	7.156	20,8	10,5	8,9	12,0	35,4	9,3	1,2	2,0
De 45 a 54 años	5.816	17,8	11,2	12,0	5,7	35,2	13,9	2,0	2,2
De 55 a 64 años	4.676	15,1	10,1	15,9	5,4	26,7	21,8	2,6	2,3
De 65 a 74 años	3.736	14,5	8,4	17,2	8,2	11,3	32,5	4,1	3,9
De 75 años y más	3.476	11,4	5,9	13,9	16,8	6,4	36,9	5,3	3,4
SITUACIÓN PERSONAL									
Soltero en casa de sus padres	8.367	32,8	14,0	8,8	1,9	30,3	7,8	2,2	2,2
Soltero independiente, divorciado separado o viudo (con o sin hijos)	4.772	19,8	9,7	11,2	7,4	23,0	21,3	4,5	3,2
Casado o en pareja									
-Sin hijos	4.180	21,7	10,3	12,8	5,3	29,2	16,2	1,7	2,8
-Con hijos menores de 18 años	9.181	17,9	8,9	8,3	16,0	36,8	9,5	0,9	1,7
-Con hijos de 18 años en adelante en casa	5.652	16,1	10,1	14,5	5,8	28,0	20,8	2,2	2,5
-Viviendo solos (por hijos mayores)	3.885	15,2	8,2	17,3	9,9	15,9	28,1	2,6	2,9
Otros	1.490	16,6	7,9	9,7	12,8	20,1	24,8	5,2	2,9
NIVEL DE ESTUDIOS									
Sin completar escolarización básica	5.788	11,5	8,2	14,1	9,9	12,4	36,3	4,1	3,5
Escolarización básica sin título	8.583	20,0	11,4	12,4	7,4	25,9	17,7	2,8	2,4
Escolarización básica con título	8.051	23,3	11,7	11,9	8,4	28,7	11,7	1,8	2,4
Bachillerato	4.804	25,9	9,8	9,9	7,6	35,3	8,6	1,1	1,8
Formación profesional	4.493	25,3	9,5	9,1	7,5	35,7	9,0	1,9	1,8
Enseñanza universitaria	5.807	23,1	10,3	8,4	9,0	37,4	8,0	1,7	2,2
SITUACIÓN LABORAL									
Trabajando	19.852	21,3	10,6	9,1	7,3	38,6	9,8	1,4	1,9
Parado	2.389	30,2	12,2	12,3	7,9	22,3	11,2	1,5	2,5
Jubilado o retirado del trabajo	6.211	13,6	9,3	17,3	11,0	9,2	31,8	4,4	3,4
Estudiante	2.995	38,6	12,6	9,1	1,4	27,9	5,3	2,7	2,4
Labores del hogar	5.514	16,7	8,8	12,4	11,8	19,4	24,8	3,3	2,9
Otros	565	19,1	8,8	14,1	15,7	11,7	22,5	3,4	4,6
COMUNIDAD AUTÓNOMA									
Andalucía	6.549	17,2	11,3	11,4	9,1	28,4	18,0	2,9	1,7
Aragón	1.093	20,3	10,8	13,1	8,7	27,3	16,1	2,0	1,8
Asturias (Principado de)	945	34,9	12,0	10,2	4,5	19,6	15,3	2,5	1,0
Baleares (Illes)	841	20,8	6,1	9,1	8,4	34,8	17,4	1,9	1,6
Canarias	1.661	22,8	9,7	14,0	5,9	30,1	13,7	1,7	2,0
Cantabria	489	16,4	9,6	21,3	9,1	24,8	12,7	4,1	2,1
Castilla y León	2.166	19,8	18,4	10,9	6,0	23,3	15,5	2,5	3,6
Castilla-La Mancha	1.617	16,3	13,8	12,6	7,1	26,3	16,9	1,9	5,2
Cataluña	5.966	20,2	10,5	8,4	9,9	32,6	15,2	1,9	1,3
Comunidad Valenciana	4.000	24,1	9,7	11,3	8,4	28,0	14,0	1,7	2,9
Extremadura	906	12,2	15,8	15,6	7,3	25,3	17,4	2,2	4,2
Galicia	2.397	23,2	10,5	11,5	6,6	23,3	19,1	4,4	1,3
Madrid (Comunidad de)	5.070	24,2	7,5	10,2	8,5	32,0	11,5	2,1	4,0
Murcia (Región de)	1.119	17,6	6,9	12,9	9,6	27,9	21,0	1,7	2,5
Navarra (Comunidad Foral de)	500	18,4	10,8	7,0	8,6	32,1	20,3	1,6	1,2
País Vasco	1.841	29,3	4,8	13,3	8,2	26,9	13,7	2,0	1,8
Rioja (La)	261	28,0	5,1	11,8	6,2	27,5	16,9	2,3	2,3
Ceuta y Melilla	108	12,2	7,8	21,0	10,5	27,7	13,0	2,8	5,1
TAMAÑO DE MUNICIPIO									
Capitales de provincia	12.576	24,3	4,9	12,4	8,4	30,4	14,9	2,5	2,2
Más de 100.000 habitantes	3.495	23,6	6,1	12,2	6,8	32,4	15,5	2,0	1,5
De 50.001 a 100.000 habitantes	3.538	22,5	8,8	11,4	10,1	30,1	12,7	2,3	2,1
De 10.001 a 50.000 habitantes	9.662	20,6	12,7	10,7	7,7	28,0	15,5	2,3	2,6
De menos de 10.001 habitantes	8.254	15,9	18,3	9,5	8,7	24,2	18,1	2,3	3,0

6.12 Valoración media del cine español, europeo y americano para los que han ido el último año

(Valores de 1 a 10)

	Cine español	Cine europeo	Cine norteamericano	Cine latinoamericano
TOTAL	6,3	6,1	6,9	5,2
GÉNERO				
Varones	6,2	6,0	6,9	5,1
Mujeres	6,4	6,3	6,9	5,3
EDAD				
De 15 a 19 años	6,0	6,2	7,5	5,2
De 20 a 24 años	6,1	6,1	7,2	5,2
De 25 a 34 años	6,3	6,1	6,9	5,2
De 35 a 44 años	6,5	6,1	6,8	5,2
De 45 a 54 años	6,5	6,1	6,7	5,1
De 55 a 64 años	6,5	6,2	6,6	5,1
De 65 a 74 años	6,3	6,0	6,6	5,1
De 75 años y más	6,5	6,4	6,5	5,4
SITUACIÓN PERSONAL				
Soltero en casa de sus padres	6,1	6,1	7,1	5,1
Soltero independiente, divorciado separado o viudo (con o sin hijos)	6,4	6,1	6,7	5,3
Casado o en pareja				
-Sin hijos	6,4	6,2	6,7	5,3
-Con hijos menores de 18 años	6,5	6,1	7,0	5,3
-Con hijos de 18 años en adelante en casa	6,5	6,0	6,5	5,0
-Viviendo solos (por hijos mayores)	6,4	6,1	6,8	5,1
Otros	6,5	6,4	6,9	5,5
NIVEL DE ESTUDIOS				
Sin completar escolarización básica	6,1	5,6	6,7	4,8
Escolarización básica sin título	6,3	6,0	7,0	4,9
Escolarización básica con título	6,3	6,0	7,2	5,1
Bachillerato	6,3	6,1	6,9	5,3
Formación profesional	6,3	6,2	7,0	5,1
Enseñanza universitaria	6,4	6,3	6,6	5,5
SITUACIÓN LABORAL				
Trabajando	6,4	6,1	6,9	5,2
Parado	6,3	6,1	7,1	5,2
Jubilado o retirado del trabajo	6,3	6,1	6,6	5,1
Estudiante	6,1	6,2	7,3	5,3
Labores del hogar	6,4	6,1	6,8	5,1
Otros	6,4	5,9	6,9	5,1
COMUNIDAD AUTÓNOMA				
Andalucía	6,2	6,0	7,2	5,2
Aragón	6,3	5,8	6,6	4,6
Asturias (Principado de)	6,2	5,8	6,8	4,8
Balears (Illes)	6,5	6,2	7,0	5,2
Canarias	6,0	5,9	7,3	4,8
Cantabria	6,1	6,1	6,6	5,4
Castilla y León	6,2	6,1	6,5	5,1
Castilla-La Mancha	6,5	6,4	7,1	5,6
Cataluña	6,5	6,4	7,2	5,3
Comunidad Valenciana	6,5	6,3	6,8	5,1
Extremadura	6,3	5,8	7,1	5,4
Galicia	6,3	5,7	6,9	5,0
Madrid (Comunidad de)	6,4	6,3	6,8	5,4
Murcia (Región de)	6,0	5,9	6,7	4,8
Navarra (Comunidad Foral de)	6,3	5,6	6,6	5,0
País Vasco	6,1	5,9	6,5	5,3
Rioja (La)	6,6	6,2	6,7	5,4
Ceuta y Melilla	5,2	5,4	7,3	4,3
TAMAÑO DE MUNICIPIO				
Capitales de provincia	6,3	6,1	6,8	5,2
Más de 100.000 habitantes	6,2	6,0	6,9	5,0
De 50.001 a 100.000 habitantes	6,4	6,1	7,2	5,2
De 10.001 a 50.000 habitantes	6,4	6,1	7,0	5,2
De menos de 10.001 habitantes	6,3	6,1	7,0	5,1

6.13 Personas que viven con menores de 15 años según la asistencia de estos menores al cine en el último año

(Distribución porcentual horizontal sobre el total de personas que conviven con menores de 15 años)

	Total (Miles)	Total han asistido	No han asistido
TOTAL (Miles)	10.274	6.410	3.864
%	100	62,4	37,6
GÉNERO			
Varones	5.112	60,1	39,9
Mujeres	5.161	64,7	35,3
EDAD			
De 15 a 24 años	1.180	62,7	37,3
De 25 a 34 años	2.675	45,9	54,1
De 35 a 44 años	4.368	69,8	30,2
De 45 a 54 años	1.556	72,7	27,3
De 55 años y más	495	53,1	46,9

6.14 Personas que viven con menores de 15 años que han asistido al cine en el último año según el tipo de acompañamiento

(En porcentaje del total horizontal)

	Total han asistido (Miles)	Con la familia o amigos	Con profesores del colegio
TOTAL (Miles)	6.410	5.988	940
%	100	93,4	14,7
GÉNERO			
Varones	3.071	93,1	13,5
Mujeres	3.339	93,7	15,7
EDAD			
De 15 a 24 años	740	96,7	13,6
De 25 a 34 años	1.229	92,2	17,6
De 35 a 44 años	3.047	93,3	14,4
De 45 a 54 años	1.132	93,9	13,7
De 55 años y más	263	89,1	11,0

6.15 Personas que viven con menores de 15 años que han asistido al cine en el último año según la opinión de estos menores respecto a esta actividad

(En porcentaje del total horizontal)

	Total han asistido (Miles)	La consideran mas bien aburrida	La consideran mas bien divertida
TOTAL (Miles)	6.410	256	6.154
%	100	4,0	96,0
GÉNERO			
Varones	3.071	4,4	95,6
Mujeres	3.339	3,6	96,4
EDAD			
De 15 a 24 años	740	3,2	96,8
De 25 a 34 años	1.229	6,3	93,7
De 35 a 44 años	3.047	3,3	96,7
De 45 a 54 años	1.132	3,7	96,3
De 55 años y más	263	4,1	95,9

7. Vídeo

7.1 Personas según la frecuencia del hábito de ver vídeos

(En porcentaje del total horizontal)

	TOTAL (Miles)	Todos los días	Al menos una vez por semana	Al menos una vez al mes	Al menos una vez al trimestre	Al menos una vez al año	Con menos frecuencia	Nunca o casi nunca
TOTAL (Miles)	37.526	908	11.882	19.482	21.065	21.964	1.901	13.661
%	100	2,4	31,7	51,9	56,1	58,5	5,1	36,4
GÉNERO								
Varones	18.401	2,8	35,6	56,5	60,3	62,5	4,9	32,5
Mujeres	19.126	2,0	27,9	47,5	52,2	54,7	5,2	40,1
EDAD								
De 15 a 19 años	2.282	3,8	49,6	76,4	81,1	83,0	3,8	13,2
De 20 a 24 años	2.832	3,6	48,8	75,0	79,1	80,7	3,2	16,0
De 25 a 34 años	7.552	3,7	49,4	73,1	77,4	79,0	3,9	17,0
De 35 a 44 años	7.156	2,8	39,7	64,7	69,6	72,2	5,1	22,6
De 45 a 54 años	5.816	1,8	26,2	49,3	54,0	57,7	6,6	35,7
De 55 a 64 años	4.676	1,9	17,0	33,8	38,3	42,0	7,3	50,7
De 65 a 74 años	3.736	0,4	8,4	18,4	21,8	23,3	5,6	71,1
De 75 años y más	3.476	0,8	4,7	9,6	11,3	13,0	3,7	83,3
SITUACIÓN PERSONAL								
Soltero en casa de sus padres	8.367	3,4	46,2	70,8	75,3	77,5	3,9	18,6
Soltero independiente, divorciado separado o viudo (con o sin hijos)	4.772	2,1	23,4	39,3	42,9	44,6	4,1	51,3
Casado o en pareja								
-Sin hijos	4.180	2,1	32,7	53,3	56,5	58,6	4,3	37,1
-Con hijos menores de 18 años	9.181	3,2	41,1	64,8	69,7	71,8	5,4	22,8
-Con hijos de 18 años en adelante en casa	5.652	1,8	18,6	38,1	43,1	46,4	7,1	46,5
-Viviendo solos (por hijos mayores)	3.885	0,5	11,1	22,6	25,9	29,1	6,0	64,8
Otros	1.490	1,4	18,5	31,6	34,6	37,5	4,0	58,4
NIVEL DE ESTUDIOS								
Sin completar escolarización básica	5.788	1,0	8,8	15,0	16,5	17,9	4,2	77,9
Escolarización básica sin título	8.583	2,3	27,0	43,8	48,1	51,4	5,8	42,7
Escolarización básica con título	8.051	2,7	33,3	57,1	61,8	64,4	5,2	30,4
Bachillerato	4.804	2,8	40,1	66,9	71,7	73,9	5,8	20,3
Formación profesional	4.493	3,8	45,1	69,1	73,8	76,1	3,9	20,0
Enseñanza universitaria	5.807	2,1	41,7	67,7	73,1	75,0	4,9	20,1
SITUACIÓN LABORAL								
Trabajando	19.852	2,6	38,4	62,9	67,3	70,1	5,2	24,6
Parado	2.389	5,6	44,4	64,8	68,9	70,5	5,0	24,5
Jubilado o retirado del trabajo	6.211	1,0	9,9	18,6	21,3	23,3	5,4	71,3
Estudiante	2.995	3,3	49,4	77,8	82,7	84,2	3,1	12,7
Labores del hogar	5.514	1,1	17,2	31,1	35,9	38,3	5,3	56,4
Otros	565	5,8	27,1	43,8	47,8	48,6	4,3	47,1
COMUNIDAD AUTÓNOMA								
Andalucía	6.549	2,8	34,2	51,4	54,9	56,8	5,5	37,7
Aragón	1.093	3,2	30,9	51,6	55,2	57,3	6,8	36,0
Asturias (Principado de)	945	2,3	32,2	48,7	53,2	55,0	9,9	35,1
Baleares (Illes)	841	2,3	26,6	43,5	48,0	50,8	6,3	42,9
Canarias	1.661	4,4	38,0	55,3	59,2	60,5	5,3	34,2
Cantabria	489	4,2	40,0	62,8	67,5	69,0	2,3	28,8
Castilla y León	2.166	2,1	30,3	48,3	52,2	55,0	5,9	39,1
Castilla-La Mancha	1.617	2,6	32,4	51,2	54,3	55,8	5,5	38,7
Cataluña	5.966	2,2	26,4	49,0	53,2	55,4	4,9	39,7
Comunidad Valenciana	4.000	1,5	25,8	49,6	55,5	59,8	6,2	34,0
Extremadura	906	1,7	27,9	50,1	54,0	56,6	6,0	37,5
Galicia	2.397	2,4	27,4	43,2	46,9	50,4	1,9	47,6
Madrid (Comunidad de)	5.070	2,4	41,5	62,9	66,5	68,0	4,0	27,9
Murcia (Región de)	1.119	2,1	35,0	52,3	56,9	58,2	1,8	40,1
Navarra (Comunidad Foral de)	500	1,3	21,4	43,3	49,1	52,6	6,0	41,4
País Vasco	1.841	2,1	28,2	56,1	62,1	65,6	5,0	29,4
Rioja (La)	261	3,6	33,2	52,9	60,9	64,0	3,5	32,5
Ceuta y Melilla	108	4,6	44,3	67,7	70,5	73,0	6,8	20,2
TAMAÑO DE MUNICIPIO								
Capitales de provincia	12.576	2,7	33,1	54,3	59,4	62,2	6,1	31,7
Más de 100.000 habitantes	3.495	2,3	34,2	55,1	59,2	61,0	4,3	34,7
De 50.001 a 100.000 habitantes	3.538	2,7	34,9	55,6	59,0	61,5	5,3	33,2
De 10.001 a 50.000 habitantes	9.662	2,1	31,7	53,0	56,9	58,9	4,5	36,5
De menos de 10.001 habitantes	8.254	2,3	27,0	44,1	47,8	50,2	4,4	45,4

7.2 Personas que suelen ver vídeos según los medios utilizados para verlos

(En porcentaje de la población total que suele ver vídeos)

	Total suelen ver vídeos (Miles)	En aparatos No conectados al ordenador	En aparatos conectados al ordenador
TOTAL (Miles)	23.866	21.065	3.271
%	100	88,3	13,7
GÉNERO			
Varones	12.416	87,7	15,1
Mujeres	11.450	88,8	12,2
EDAD			
De 15 a 19 años	1.981	85,1	23,6
De 20 a 24 años	2.378	82,9	26,9
De 25 a 34 años	6.264	89,1	15,1
De 35 a 44 años	5.536	90,3	10,8
De 45 a 54 años	3.738	88,1	10,5
De 55 a 64 años	2.307	88,9	6,4
De 65 a 74 años	1.080	88,9	5,9
De 75 años y más	581	89,7	3,0
SITUACIÓN PERSONAL			
Soltero en casa de sus padres	6.811	84,4	23,7
Soltero independiente, divorciado separado o viudo (con o sin hijos)	2.324	90,3	10,2
Casado o en pareja			
-Sin hijos	2.629	89,2	10,7
-Con hijos menores de 18 años	7.090	90,6	10,4
-Con hijos de 18 años en adelante en casa	3.025	87,6	9,1
-Viviendo solos (por hijos mayores)	1.366	90,8	5,0
Otros	619	89,6	9,1
NIVEL DE ESTUDIOS			
Sin completar escolarización básica	1.281	88,5	5,5
Escolarización básica sin título	4.917	87,7	10,7
Escolarización básica con título	5.603	89,7	12,2
Bachillerato	3.830	88,1	16,4
Formación profesional	3.594	87,9	16,8
Enseñanza universitaria	4.640	87,4	16,3
SITUACIÓN LABORAL			
Trabajando	14.959	89,0	12,5
Parado	1.804	86,9	18,2
Jubilado o retirado del trabajo	1.783	88,4	6,5
Estudiante	2.616	82,9	28,8
Labores del hogar	2.404	91,0	6,2
Otros	299	84,2	17,1
COMUNIDAD AUTÓNOMA			
Andalucía	4.081	87,2	15,9
Aragón	700	89,2	15,3
Asturias (Principado de)	614	81,5	16,8
Balears (Illes)	480	90,7	9,4
Canarias	1.093	89,8	14,2
Cantabria	348	92,2	14,7
Castilla y León	1.319	86,2	17,5
Castilla-La Mancha	992	86,7	16,1
Cataluña	3.599	87,5	11,8
Comunidad Valenciana	2.640	90,1	12,8
Extremadura	566	92,3	9,9
Galicia	1.255	88,2	12,7
Madrid (Comunidad de)	3.654	90,9	10,8
Murcia (Región de)	671	83,3	15,4
Navarra (Comunidad Foral de)	293	81,1	20,6
País Vasco	1.299	87,6	15,2
Rioja (La)	176	87,1	16,0
Ceuta y Melilla	86	92,3	11,4
TAMAÑO DE MUNICIPIO			
Capitales de provincia	8.584	87,8	14,3
Más de 100.000 habitantes	2.281	88,2	13,9
De 50.001 a 100.000 habitantes	2.362	88,8	14,4
De 10.001 a 50.000 habitantes	6.134	88,3	13,0
De menos de 10.001 habitantes	4.505	88,8	13,0

7.3 Personas que suelen ver vídeos según los medios y el tipo de formato utilizado para verlos

(En porcentaje de la población total que suele ver vídeos)

	Total suelen ver vídeos (Miles)	Cintas VHS o DVD		Ficheros DIVX, MPG, etc.	
		En aparatos No conectados al ordenador	En aparatos conectados al ordenador	En aparatos No conectados al ordenador	En aparatos conectados al ordenador
TOTAL (Miles)	23.866	20.941	2.883	309	593
%	100	87,7	12,1	1,3	2,5
GÉNERO					
Varones	12.416	87,1	13,1	1,6	3,2
Mujeres	11.450	88,4	11,0	0,9	1,7
EDAD					
De 15 a 24 años	4.359	82,7	22,0	2,2	5,4
De 25 a 34 años	6.264	88,4	12,4	2,1	3,8
De 35 a 44 años	5.536	90,0	10,2	1,0	1,1
De 45 a 54 años	3.738	88,0	9,8	0,6	1,2
De 55 años y más	3.969	88,8	5,4	0,2	0,4

7.4 Personas que han visto vídeos en una semana según el tiempo dedicado

(Distribución porcentual horizontal de la población que vió video en una semana)

	Total han visto vídeo en una semana (Miles)	Menos de 120 minutos	De 120 a 240 minutos	Más de 240 minutos	Media (minutos)
TOTAL (Miles)	11.882	1.767	7.873	2.242	205,3
%	100	14,9	66,3	18,9	-
GÉNERO					
Varones	6.549	13,8	54,1	32,1	212,9
Mujeres	5.333	16,2	56,4	27,5	196,0
EDAD					
De 15 a 19 años	1.133	14,9	66,2	18,9	207,8
De 20 a 24 años	1.383	9,6	68,6	21,9	232,9
De 25 a 34 años	3.727	12,5	67,3	20,1	212,6
De 35 a 44 años	2.841	17,0	66,2	16,9	191,9
De 45 a 54 años	1.526	18,5	63,9	17,6	196,3
De 55 a 64 años	793	17,1	64,9	18,0	198,8
De 65 a 74 años	314	18,5	65,3	16,2	174,3
De 75 años y más	165	24,9	54,6	20,5	199,9
SITUACIÓN PERSONAL					
Soltero en casa de sus padres	3.865	11,3	68,2	20,5	222,3
Soltero independiente, divorciado separado o viudo (con o sin hijos)	1.118	13,2	65,3	21,5	213,4
Casado o en pareja					
-Sin hijos	1.367	14,3	67,7	18,0	198,1
-Con hijos menores de 18 años	3.773	17,0	64,7	18,3	196,6
-Con hijos de 18 años en adelante en casa	1.052	19,9	63,0	17,1	192,5
-Viviendo solos (por hijos mayores)	431	21,6	66,0	12,4	177,1
Otros	276	16,3	69,1	14,6	184,9
NIVEL DE ESTUDIOS					
Sin completar escolarización básica	506	16,8	62,7	20,5	192,7
Escolarización básica sin título	2.321	15,4	63,7	20,9	206,7
Escolarización básica con título	2.682	14,9	66,0	19,1	216,9
Bachillerato	1.925	13,1	69,1	17,8	205,9
Formación profesional	2.026	17,3	65,0	17,7	197,8
Enseñanza universitaria	2.422	13,4	68,5	18,1	199,7
SITUACIÓN LABORAL					
Trabajando	7.627	15,2	67,4	17,4	196,4
Parado	1.060	11,9	61,2	26,9	248,6
Jubilado o retirado del trabajo	615	18,9	59,5	21,6	213,6
Estudiante	1.479	11,7	68,4	19,9	216,2
Labores del hogar	948	18,3	66,3	15,4	193,2
Otros	153	11,0	51,7	37,2	290,7
COMUNIDAD AUTÓNOMA					
Andalucía	2.240	11,4	69,6	19,0	217,6
Aragón	338	12,8	63,7	23,6	217,5
Asturias (Principado de)	304	46,3	38,3	15,4	162,4
Baleares (Illes)	223	7,4	69,5	23,1	237,7
Canarias	630	13,2	60,7	26,2	263,5
Cantabria	195	11,5	62,0	26,6	226,8
Castilla y León	656	12,2	67,8	20,1	195,7
Castilla-La Mancha	523	16,0	61,6	22,4	206,3
Cataluña	1.577	17,0	66,7	16,3	195,7
Comunidad Valenciana	1.031	9,9	71,1	19,0	201,2
Extremadura	252	13,6	55,7	30,7	233,6
Galicia	658	11,9	70,8	17,3	206,6
Madrid (Comunidad de)	2.103	16,0	68,8	15,2	185,7
Murcia (Región de)	392	12,3	66,6	21,0	204,1
Navarra (Comunidad Foral de)	107	14,7	66,8	18,5	190,2
País Vasco	518	26,0	59,2	14,7	188,1
Rioja (La)	87	22,3	60,0	17,7	206,0
Ceuta y Melilla	48	10,2	57,8	31,9	273,3
TAMAÑO DE MUNICIPIO					
Capitales de provincia	4.164	14,7	65,8	19,6	209,5
Más de 100.000 habitantes	1.196	13,5	66,7	19,8	215,7
De 50.001 a 100.000 habitantes	1.235	11,0	71,3	17,8	204,2
De 10.001 a 50.000 habitantes	3.059	17,3	66,3	16,4	193,5
De menos de 10.001 habitantes	2.228	14,8	64,1	21,1	208,8

7.5 Personas según la grabación o descarga de vídeos

(En porcentaje del total horizontal)

	TOTAL (Miles)	Total han grabado o descargado en el último año	En los últimos tres meses	Entre tres meses y un año	Hace más de un año	Nunca o casi nunca
TOTAL (Miles)	37.526	6.125	5.332	793	1.095	30.307
%	100	16,3	14,2	2,1	2,9	80,8
GÉNERO						
Varones	18.401	19,8	17,3	2,5	2,9	77,3
Mujeres	19.126	13,0	11,2	1,8	2,9	84,1
EDAD						
De 15 a 19 años	2.282	40,3	35,2	5,1	3,8	55,9
De 20 a 24 años	2.832	36,5	33,6	3,0	4,5	59,0
De 25 a 34 años	7.552	24,5	21,1	3,4	3,9	71,6
De 35 a 44 años	7.156	17,0	14,3	2,7	3,8	79,2
De 45 a 54 años	5.816	11,8	10,3	1,5	3,1	85,1
De 55 a 64 años	4.676	5,7	4,8	0,9	1,8	92,5
De 65 a 74 años	3.736	2,8	2,5	0,4	0,9	96,3
De 75 años y más	3.476	1,4	1,3	0,1	0,4	98,2
SITUACIÓN PERSONAL						
Soltero en casa de sus padres	8.367	32,6	28,8	3,8	4,1	63,3
Soltero independiente, divorciado separado o viudo (con o sin hijos)	4.772	11,3	9,7	1,6	1,8	86,9
Casado o en pareja						
-Sin hijos	4.180	16,3	14,3	2,0	3,4	80,3
-Con hijos menores de 18 años	9.181	16,5	13,9	2,6	3,7	79,7
-Con hijos de 18 años en adelante en casa	5.652	7,1	6,3	0,8	2,1	90,7
-Viviendo solos (por hijos mayores)	3.885	3,8	3,4	0,4	1,0	95,2
Otros	1.490	6,3	5,9	0,4	1,8	91,9
NIVEL DE ESTUDIOS						
Sin completar escolarización básica	5.788	2,0	1,7	0,3	0,4	97,6
Escolarización básica sin título	8.583	10,0	8,9	1,1	2,3	87,7
Escolarización básica con título	8.051	16,7	14,4	2,3	3,0	80,3
Bachillerato	4.804	24,6	21,5	3,1	4,1	71,4
Formación profesional	4.493	26,1	22,5	3,6	2,5	71,5
Enseñanza universitaria	5.807	25,1	21,8	3,3	5,6	69,4
SITUACIÓN LABORAL						
Trabajando	19.852	19,0	16,3	2,7	3,6	77,4
Parado	2.389	17,6	16,2	1,4	3,5	78,9
Jubilado o retirado del trabajo	6.211	3,5	3,2	0,3	1,0	95,5
Estudiante	2.995	44,6	40,0	4,6	4,4	51,0
Labores del hogar	5.514	5,5	4,7	0,8	1,7	92,9
Otros	565	12,4	9,8	2,6	2,8	84,9
COMUNIDAD AUTÓNOMA						
Andalucía	6.549	17,5	15,1	2,4	2,7	79,8
Aragón	1.093	19,8	18,1	1,7	2,8	77,4
Asturias (Principado de)	945	18,6	15,0	3,6	5,1	76,3
Baleares (Illes)	841	15,5	13,9	1,6	3,6	81,0
Canarias	1.661	15,7	14,0	1,7	1,4	82,9
Cantabria	489	26,4	24,0	2,4	1,9	71,7
Castilla y León	2.166	22,2	19,1	3,1	3,1	74,7
Castilla-La Mancha	1.617	15,2	13,8	1,4	2,3	82,6
Cataluña	5.966	10,2	9,2	1,0	1,8	88,0
Comunidad Valenciana	4.000	15,6	12,9	2,7	2,4	82,0
Extremadura	906	18,1	16,5	1,6	1,1	80,8
Galicia	2.397	8,2	7,1	1,1	1,0	90,8
Madrid (Comunidad de)	5.070	21,2	18,4	2,8	6,5	72,4
Murcia (Región de)	1.119	14,3	12,5	1,8	2,4	83,2
Navarra (Comunidad Foral de)	500	17,9	15,7	2,2	1,6	80,5
País Vasco	1.841	19,1	16,1	3,0	3,4	77,5
Rioja (La)	261	20,7	19,3	1,4	2,6	76,8
Ceuta y Melilla	108	25,7	23,9	1,8	2,6	71,6
TAMAÑO DE MUNICIPIO						
Capitales de provincia	12.576	18,7	16,6	2,1	3,3	78,0
Más de 100.000 habitantes	3.495	17,6	15,0	2,6	2,8	79,6
De 50.001 a 100.000 habitantes	3.538	19,0	16,1	2,9	2,9	78,2
De 10.001 a 50.000 habitantes	9.662	14,7	12,5	2,2	3,3	81,9
De menos de 10.001 habitantes	8.254	13,0	11,5	1,5	1,9	85,2

7.6 Personas que han grabado o descargado vídeos en un trimestre según el número de vídeos

(En porcentaje de la población que ha grabado o descargado en un trimestre)

	Total han grabado o descargado en un trimestre (Miles)	De 1 a 2	De 3 a 5	De 6 a 10	Más de 10	Media
TOTAL (Miles)	5.332	1.250	1.546	1.229	1.306	13,3
%	100	23,4	29,0	23,1	24,5	-
GÉNERO						
Varones	3.185	20,7	29,7	23,1	26,5	15,1
Mujeres	2.147	27,5	27,9	23,1	21,5	10,6
EDAD						
De 15 a 24 años	1.754	21,2	28,1	25,1	25,7	14,4
De 25 a 34 años	1.591	21,9	27,4	23,5	27,2	15,9
De 35 a 44 años	1.021	26,0	30,7	21,8	21,5	9,7
De 45 a 54 años	602	23,6	33,2	21,1	22,1	10,8
De 55 años y más	364	33,9	28,9	17,9	19,3	10,0
SITUACIÓN PERSONAL						
Soltero en casa de sus padres	2.412	21,7	28,4	23,8	26,1	13,6
Soltero independiente, divorciado separado o viudo (con o sin hijos)	464	20,4	31,7	20,6	27,3	20,6
Casado o en pareja						
-Sin hijos	599	21,8	30,9	22,1	25,2	11,2
-Con hijos menores de 18 años	1.277	25,9	27,9	24,5	21,7	12,1
-Con hijos de 18 años en adelante en casa	358	29,4	28,3	18,8	23,4	12,8
-Viviendo solos (por hijos mayores)	133	29,6	32,0	22,4	16,0	6,3
Otros	89	30,0	31,2	18,2	20,6	8,1
NIVEL DE ESTUDIOS						
Sin completar escolarización básica	101	50,6	17,5	16,6	15,2	10,7
Escolarización básica sin título	766	24,2	30,4	24,0	21,4	13,6
Escolarización básica con título	1.161	26,1	30,0	19,8	24,1	13,1
Bachillerato	1.031	19,6	30,1	26,8	23,5	12,0
Formación profesional	1.009	22,7	28,6	22,1	26,6	14,9
Enseñanza universitaria	1.263	22,0	27,6	23,7	26,7	13,1
SITUACIÓN LABORAL						
Trabajando	3.237	22,3	29,2	24,3	24,2	12,8
Parado	387	28,4	28,6	18,5	24,5	19,4
Jubilado o retirado del trabajo	200	36,5	24,5	15,3	23,6	11,7
Estudiante	1.197	21,8	28,3	24,7	25,2	13,5
Labores del hogar	257	30,0	32,6	16,5	20,9	8,7
Otros	55	14,5	33,4	2,0	49,2	18,3
COMUNIDAD AUTÓNOMA						
Andalucía	987	21,8	26,8	21,2	30,1	15,0
Aragón	197	18,5	33,2	19,0	29,3	13,3
Asturias (Principado de)	142	28,6	32,9	21,5	16,9	7,9
Balears (Illes)	117	19,0	33,1	22,6	25,3	15,5
Canarias	232	27,0	18,8	20,3	33,9	21,2
Cantabria	117	19,4	25,6	21,5	33,6	14,6
Castilla y León	414	22,0	28,0	26,4	23,6	11,0
Castilla-La Mancha	223	39,6	30,2	18,2	12,1	9,0
Cataluña	546	22,4	30,3	23,7	23,6	16,6
Comunidad Valenciana	515	17,2	31,2	28,1	23,5	14,0
Extremadura	149	20,2	33,9	25,5	20,4	8,7
Galicia	171	12,3	28,7	30,0	28,9	25,7
Madrid (Comunidad de)	931	32,6	33,2	16,9	17,3	9,5
Murcia (Región de)	140	18,5	24,8	25,0	31,7	9,6
Navarra (Comunidad Foral de)	79	33,8	18,9	20,3	27,1	13,7
País Vasco	296	13,0	24,8	37,2	24,9	9,4
Rioja (La)	50	21,2	18,0	28,1	32,6	12,1
Ceuta y Melilla	26	12,5	29,1	27,7	30,7	16,7
TAMAÑO DE MUNICIPIO						
Capitales de provincia	2.082	23,3	29,4	20,7	26,6	15,0
Más de 100.000 habitantes	526	25,1	33,5	21,1	20,3	11,9
De 50.001 a 100.000 habitantes	569	23,9	28,3	16,7	31,0	12,4
De 10.001 a 50.000 habitantes	1.209	21,6	29,9	27,3	21,3	11,1
De menos de 10.001 habitantes	947	24,8	25,1	27,8	22,3	13,5

7.7 Personas que han grabado o descargado vídeos en un trimestre según el tipo de formato

(En porcentaje de la población que ha grabado o descargado en un trimestre)

	Total han grabado o descargado en un trimestre (Miles)	VHS	DVD	Soporte informático
TOTAL (Miles)	5.332	623	3.552	1.440
%	100	11,7	66,6	27,0
GÉNERO				
Varones	3.185	10,2	66,9	28,9
Mujeres	2.147	13,9	66,2	24,2
EDAD				
De 15 a 24 años	1.754	4,9	70,6	31,7
De 25 a 34 años	1.591	6,3	67,7	29,4
De 35 a 44 años	1.021	17,0	67,1	21,3
De 45 a 54 años	602	19,7	62,2	27,6
De 55 años y más	364	39,4	49,0	8,9

7.8 Personas que han grabado o descargado vídeos en un trimestre según el tipo

(En porcentaje de la población que ha grabado o descargado vídeos en un trimestre)

	Total han grabado o descargado en un trimestre (Miles)	Películas	Documental	Cursos	Deportes	Otros tipos
TOTAL (Miles)	5.332	4.752	481	48	183	604
%	100	89,1	9,0	0,9	3,4	11,3
GÉNERO						
Varones	3.185	89,4	11,1	1,1	4,8	11,5
Mujeres	2.147	88,8	6,0	0,6	1,4	11,0
EDAD						
De 15 a 24 años	1.754	92,2	5,5	0,6	3,9	11,1
De 25 a 34 años	1.591	89,1	10,9	1,5	4,2	11,6
De 35 a 44 años	1.021	90,0	6,8	0,7	1,4	10,7
De 45 a 54 años	602	85,1	14,9	0,9	3,4	8,4
De 55 años y más	364	78,7	14,5	0,6	3,6	17,2

7.9 Personas que han grabado o descargado vídeos de películas en un trimestre según el género de la película

(En porcentaje de la población que ha grabado o descargado vídeos de películas en un trimestre)

	Total han grabado o descargado en un trimestre (Miles)	Dibujos animados	Infantil	Ciencia ficción	Comedia	Drama
TOTAL (Miles)	4.752	557	702	1.003	2.042	1.353
%	100	11,7	14,8	21,1	43,0	28,5
GÉNERO						
Varones	2.846	9,3	13,4	24,0	40,4	26,1
Mujeres	1.907	15,2	16,8	16,8	46,8	32,0
EDAD						
De 15 a 24 años	1.616	7,3	6,0	23,1	49,2	25,7
De 25 a 34 años	1.419	15,3	17,4	27,1	42,1	29,7
De 35 a 44 años	919	18,1	31,8	15,0	38,6	28,3
De 45 a 54 años	512	8,4	11,5	17,4	35,4	29,8
De 55 años y más	287	4,4	2,5	6,9	39,4	35,9

	Acción	Aventuras	Suspense	Terror	Clásico, antiguo	Otros géneros
TOTAL (Miles)	2.362	1.803	1.397	947	319	465
%	49,7	37,9	29,4	19,9	6,7	9,8
GÉNERO						
Varones	57,1	37,9	29,4	19,5	7,5	10,7
Mujeres	38,7	38,0	29,5	20,6	5,6	8,5
EDAD						
De 15 a 24 años	54,3	38,9	30,2	28,3	3,6	8,4
De 25 a 34 años	53,6	38,4	36,4	21,7	8,8	8,6
De 35 a 44 años	45,5	35,2	23,0	11,1	6,8	9,8
De 45 a 54 años	38,2	38,7	25,2	12,4	8,5	12,0
De 55 años y más	38,3	37,7	18,7	5,6	10,3	19,3

7.10 Personas que han grabado o descargado vídeos de películas en un trimestre según la nacionalidad de la película

(En porcentaje de la población que ha grabado o descargado vídeos de películas en un trimestre)

	Total han grabado o descargado en un trimestre (Miles)	Española	Otras europeas	Norteamericana	Hispano americana	Otras
TOTAL (Miles)	4.752	1.983	977	4.087	343	246
%	100	41,7	20,6	86,0	7,2	5,2
GÉNERO						
Varones	2.846	42,4	20,8	87,7	7,9	5,8
Mujeres	1.907	40,8	20,2	83,5	6,2	4,3
EDAD						
De 15 a 24 años	1.616	38,9	18,7	86,3	7,3	5,2
De 25 a 34 años	1.419	45,4	23,8	88,5	7,3	5,2
De 35 a 44 años	919	37,6	16,7	87,2	7,3	5,7
De 45 a 54 años	512	44,1	24,1	81,2	7,0	4,0
De 55 años y más	287	48,4	21,0	76,7	6,9	4,8

7.11 Personas según la compra de vídeos

(En porcentaje del total horizontal)

	TOTAL (Miles)	Total han comprado en el último año	En los últimos tres meses	Entre tres meses y un año	Hace más de un año	Nunca o casi nunca
TOTAL (Miles)	37.526	7.446	5.303	2.143	4.309	25.772
%	100	19,8	14,1	5,7	11,5	68,7
GÉNERO						
Varones	18.401	22,5	16,3	6,2	12,0	65,4
Mujeres	19.126	17,3	12,1	5,2	10,9	71,8
EDAD						
De 15 a 19 años	2.282	22,5	16,3	6,2	12,7	64,9
De 20 a 24 años	2.832	26,3	17,4	8,9	13,4	60,3
De 25 a 34 años	7.552	28,4	21,2	7,2	16,2	55,5
De 35 a 44 años	7.156	29,2	20,6	8,6	13,7	57,1
De 45 a 54 años	5.816	20,1	13,9	6,3	11,8	68,1
De 55 a 64 años	4.676	10,8	7,8	3,0	9,7	79,5
De 65 a 74 años	3.736	5,9	4,2	1,7	5,6	88,5
De 75 años y más	3.476	1,7	1,1	0,6	2,6	95,7
SITUACIÓN PERSONAL						
Soltero en casa de sus padres	8.367	24,4	17,5	6,9	13,5	62,1
Soltero independiente, divorciado separado o viudo (con o sin hijos)	4.772	15,3	11,2	4,1	9,5	75,2
Casado o en pareja						
-Sin hijos	4.180	20,7	14,6	6,1	12,3	67,1
-Con hijos menores de 18 años	9.181	28,9	20,8	8,1	13,9	57,2
-Con hijos de 18 años en adelante en casa	5.652	11,2	7,2	4,0	9,8	78,9
-Viviendo solos (por hijos mayores)	3.885	8,4	6,0	2,4	7,9	83,7
Otros	1.490	12,6	9,3	3,3	5,2	82,1
NIVEL DE ESTUDIOS						
Sin completar escolarización básica	5.788	3,3	2,5	0,8	4,0	92,7
Escolarización básica sin título	8.583	15,0	10,8	4,2	9,1	75,9
Escolarización básica con título	8.051	20,2	14,1	6,1	12,8	66,9
Bachillerato	4.804	24,6	16,6	8,0	15,3	60,1
Formación profesional	4.493	28,5	19,4	9,1	13,6	57,9
Enseñanza universitaria	5.807	32,1	24,4	7,7	15,9	52,0
SITUACIÓN LABORAL						
Trabajando	19.852	25,7	18,2	7,5	14,1	60,3
Parado	2.389	25,0	19,0	6,0	11,4	63,5
Jubilado o retirado del trabajo	6.211	5,4	4,0	1,4	5,8	88,8
Estudiante	2.995	24,2	16,9	7,3	13,6	62,1
Labores del hogar	5.514	10,9	7,6	3,3	7,4	81,6
Otros	565	16,5	11,9	4,6	10,7	72,8
COMUNIDAD AUTÓNOMA						
Andalucía	6.549	21,2	15,3	5,9	10,4	68,4
Aragón	1.093	21,4	14,9	6,5	15,7	62,9
Asturias (Principado de)	945	17,1	12,4	4,7	11,5	71,4
Baleares (Illes)	841	12,5	10,2	2,3	15,6	71,8
Canarias	1.661	20,3	14,5	5,8	9,6	70,1
Cantabria	489	28,4	18,2	10,2	12,4	59,2
Castilla y León	2.166	15,8	12,1	3,7	11,4	72,8
Castilla-La Mancha	1.617	18,9	13,6	5,3	9,6	71,5
Cataluña	5.966	17,5	12,2	5,3	11,1	71,4
Comunidad Valenciana	4.000	19,2	12,3	6,9	12,0	68,8
Extremadura	906	17,1	14,0	3,1	12,8	70,1
Galicia	2.397	11,6	7,7	3,9	7,2	81,3
Madrid (Comunidad de)	5.070	30,7	23,3	7,4	14,3	55,0
Murcia (Región de)	1.119	16,4	12,0	4,4	7,4	76,3
Navarra (Comunidad Foral de)	500	16,7	10,6	6,1	16,0	67,3
País Vasco	1.841	14,7	8,4	6,3	12,9	72,4
Rioja (La)	261	18,1	13,0	5,1	14,0	68,0
Ceuta y Melilla	108	39,4	31,7	7,7	5,7	54,8
TAMAÑO DE MUNICIPIO						
Capitales de provincia	12.576	21,7	15,6	6,1	14,5	63,8
Más de 100.000 habitantes	3.495	20,9	15,9	5,0	10,2	69,0
De 50.001 a 100.000 habitantes	3.538	22,4	15,3	7,1	11,9	65,7
De 10.001 a 50.000 habitantes	9.662	19,3	13,4	5,9	11,0	69,7
De menos de 10.001 habitantes	8.254	16,1	11,5	4,6	7,9	76,0

7.12 Personas que han comprado vídeos en un trimestre según el número de vídeos

(En porcentaje de la población que ha comprado en un trimestre)

	Total han comprado en un trimestre (Miles)	De 1 a 2	De 3 a 5	Más de 5	Media
TOTAL (Miles)	5.303	2.743	1.620	939	4,1
%	100	51,7	30,6	17,7	-
GÉNERO					
Varones	2.997	50,0	30,9	19,1	4,3
Mujeres	2.306	54,0	30,2	15,8	3,8
EDAD					
De 15 a 24 años	864	58,8	28,9	12,3	3,4
De 25 a 34 años	1.599	53,6	30,3	16,1	4,0
De 35 a 44 años	1.477	53,3	30,2	16,5	3,9
De 45 a 54 años	806	44,1	30,2	25,7	4,9
De 55 años y más	557	42,4	35,2	22,3	4,7
SITUACIÓN PERSONAL					
Soltero en casa de sus padres	1.466	58,2	27,4	14,4	3,6
Soltero independiente, divorciado separado o viudo (con o sin hijos)	534	47,8	34,8	17,3	4,4
Casado o en pareja					
-Sin hijos	609	48,7	33,6	17,6	4,5
-Con hijos menores de 18 años	1.913	53,3	29,4	17,4	4,0
-Con hijos de 18 años en adelante en casa	408	42,0	29,3	28,7	5,1
-Viviendo solos (por hijos mayores)	233	35,0	41,3	23,7	4,5
Otros	139	47,8	35,9	16,3	3,9
NIVEL DE ESTUDIOS					
Sin completar escolarización básica	146	52,7	28,5	18,7	4,5
Escolarización básica sin título	931	53,7	33,3	13,0	3,6
Escolarización básica con título	1.137	51,5	30,9	17,5	4,1
Bachillerato	797	50,5	32,9	16,6	4,0
Formación profesional	873	51,0	31,8	17,2	4,3
Enseñanza universitaria	1.417	51,7	26,6	21,8	4,3
SITUACIÓN LABORAL					
Trabajando	3.605	51,4	30,7	18,0	4,1
Parado	454	47,8	33,2	19,0	4,2
Jubilado o retirado del trabajo	249	42,5	37,1	20,4	4,5
Estudiante	506	61,3	25,9	12,8	3,4
Labores del hogar	420	51,4	31,3	17,3	4,1
Otros	68	63,3	13,3	23,4	5,7
COMUNIDAD AUTÓNOMA					
Andalucía	1.003	48,0	33,1	18,9	4,1
Aragón	163	54,7	25,2	20,1	4,9
Asturias (Principado de)	117	56,2	33,0	10,8	3,1
Baleares (Illes)	86	57,4	23,2	19,4	5,3
Canarias	241	69,0	22,3	8,7	2,5
Cantabria	89	47,7	21,5	30,8	5,3
Castilla y León	262	52,8	29,9	17,3	4,0
Castilla-La Mancha	220	50,8	31,1	18,2	3,7
Cataluña	727	59,1	25,8	15,0	3,8
Comunidad Valenciana	491	39,8	38,9	21,3	4,5
Extremadura	127	53,7	33,8	12,4	4,1
Galicia	184	51,5	30,9	17,6	3,7
Madrid (Comunidad de)	1.182	51,6	31,5	16,9	4,1
Murcia (Región de)	134	51,0	28,2	20,8	4,9
Navarra (Comunidad Foral de)	53	55,8	31,9	12,3	3,3
País Vasco	155	50,2	26,8	23,0	4,4
Rioja (La)	34	50,0	31,1	19,0	5,8
Ceuta y Melilla	34	23,3	32,9	43,9	9,0
TAMAÑO DE MUNICIPIO					
Capitales de provincia	1.962	49,6	31,6	18,7	4,2
Más de 100.000 habitantes	555	53,8	31,3	14,9	3,9
De 50.001 a 100.000 habitantes	540	56,8	24,3	18,8	4,0
De 10.001 a 50.000 habitantes	1.294	51,8	30,3	17,8	4,3
De menos de 10.001 habitantes	951	51,9	31,8	16,3	3,8

7.13 Personas que han comprado vídeos en un trimestre según el tipo de formato

(En porcentaje de la población que ha comprado en un trimestre)

	Total han comprado en un trimestre (Miles)	VHS	DVD	Soporte informático
TOTAL (Miles)	5.303	241	5.085	23
%	100	4,6	95,9	0,4
GÉNERO				
Varones	2.997	5,4	94,7	0,5
Mujeres	2.306	3,4	97,4	0,4
EDAD				
De 15 a 24 años	864	3,3	96,1	0,2
De 25 a 34 años	1.599	3,8	97,0	0,2
De 35 a 44 años	1.477	4,3	97,3	0,4
De 45 a 54 años	806	4,9	95,2	1,1
De 55 años y más	557	9,0	90,0	0,4

7.14 Personas que han comprado vídeos en un trimestre según el tipo

(En porcentaje de la población que ha comprado videos en un trimestre)

	Total han comprado en un trimestre (Miles)	Películas	Documental	Cursos	Deportes	Otros tipos
TOTAL (Miles)	5.303	4.548	410	59	107	306
%	100	85,8	7,7	1,1	2,0	5,8
GÉNERO						
Varones	2.997	85,4	9,0	1,4	2,6	6,1
Mujeres	2.306	86,3	6,0	0,8	1,2	5,4
EDAD						
De 15 a 24 años	864	85,7	3,5	-	4,9	6,5
De 25 a 34 años	1.599	88,1	7,1	1,4	1,2	3,5
De 35 a 44 años	1.477	84,7	6,5	0,9	2,3	6,7
De 45 a 54 años	806	86,8	10,4	1,8	0,7	6,2
De 55 años y más	557	80,3	15,8	1,5	1,1	8,0

7.15 Personas que han comprado vídeos de películas en un trimestre según el género de la película

(En porcentaje de la población que ha comprado vídeos de películas en un trimestre)

	Total han comprado en un trimestre (Miles)	Dibujos animados	Infantil	Ciencia ficción	Comedia	Drama
TOTAL (Miles)	4.548	535	757	462	1.220	864
%	100	11,8	16,7	10,2	26,8	19,0
GÉNERO						
Varones	2.558	9,2	14,7	12,9	25,2	17,6
Mujeres	1.990	15,0	19,2	6,7	28,9	20,8
EDAD						
De 15 a 24 años	741	4,7	4,0	11,9	33,2	15,1
De 25 a 34 años	1.409	12,5	17,7	10,2	29,5	17,8
De 35 a 44 años	1.251	18,8	29,3	8,6	21,8	16,2
De 45 a 54 años	700	8,6	11,4	11,5	23,6	26,2
De 55 años y más	448	6,3	7,3	9,3	26,9	25,5

	Acción	Aventuras	Suspense	Terror	Clásico, antiguo	Otros géneros
TOTAL (Miles)	1.557	1.094	607	374	231	259
%	34,2	24,0	13,3	8,2	5,1	5,7
GÉNERO						
Varones	42,1	25,3	13,5	8,6	4,8	6,3
Mujeres	24,2	22,4	13,1	7,7	5,5	4,9
EDAD						
De 15 a 24 años	43,0	27,5	17,2	16,0	1,1	5,9
De 25 a 34 años	35,4	20,1	11,9	9,4	3,9	4,5
De 35 a 44 años	30,4	23,7	8,4	5,5	4,9	4,5
De 45 a 54 años	32,1	26,4	16,1	4,6	7,3	6,3
De 55 años y más	30,1	27,9	20,8	5,0	12,5	11,4

7.16 Personas que han comprado vídeos de películas en un trimestre según la nacionalidad de la película

(En porcentaje de la población que ha comprado vídeos de películas en un trimestre)

	Total han comprado en un trimestre (Miles)	Española	Otras europeas	Norteamericana	Hispano americana	Otras
TOTAL (Miles)	4.548	1.253	646	3.567	152	195
%	100	27,6	14,2	78,4	3,3	4,3
GÉNERO						
Varones	2.558	28,7	14,8	79,4	3,3	4,6
Mujeres	1.990	26,1	13,4	77,1	3,3	3,8
EDAD						
De 15 a 24 años	741	24,4	9,3	81,1	1,7	1,7
De 25 a 34 años	1.409	25,1	14,4	78,2	4,0	3,6
De 35 a 44 años	1.251	25,7	13,0	80,1	1,6	5,0
De 45 a 54 años	700	36,4	17,7	73,5	5,1	7,9
De 55 años y más	448	32,0	19,5	77,9	6,1	0,0

7.17 Personas que han comprado vídeos en un trimestre según donde o de que forma los adquirieron

(En porcentaje de la población total)

	TOTAL (Miles)	Total han comprado en un trimestre	En un estable- cimiento	En un Kiosco de prensa	En mercadillo o puesto ambulante		Compra por correo	Compra por Internet	Descarga pagando de Internet
					Vídeo con marca	Vídeo sin marca			
TOTAL (Miles)	37.526	5.303	4.243	700	161	364	108	42	28
%	100	14,1	11,3	1,9	0,4	1,0	0,3	0,1	0,1
GÉNERO									
Varones	18.401	16,3	12,9	2,3	0,5	1,2	0,2	0,1	0,1
Mujeres	19.126	12,1	9,8	1,4	0,3	0,7	0,3	0,1	0,1
EDAD									
De 15 a 24 años	5.114	16,9	12,9	1,6	0,8	2,0	0,3	0,2	0,2
De 25 a 34 años	7.552	21,2	17,4	2,2	0,7	1,3	0,5	0,2	0,1
De 35 a 44 años	7.156	20,6	16,5	2,6	0,7	1,5	0,4	0,2	0,1
De 45 a 54 años	5.816	13,9	11,1	2,7	0,1	0,7	0,2	0,1	0,1
De 55 años y más	11.888	4,7	3,7	1,0	0,1	0,1	0,1	-	-

(En porcentaje de la población que ha comprado en un trimestre)

	Total han comprado en un trimestre (Miles)	En un estable- cimiento	En un Kiosco de prensa	En mercadillo o puesto ambulante		Compra por correo	Compra por Internet	Descarga pagando de Internet
				Vídeo con marca	Vídeo sin marca			
TOTAL (Miles)	5.303	4.243	700	161	364	108	42	28
%	100	80,0	13,2	3,0	6,9	2,0	0,8	0,5
GÉNERO								
Hombre	2.997	79,2	14,3	3,3	7,4	1,5	0,9	0,4
Mujer	2.306	81,1	11,8	2,6	6,2	2,7	0,6	0,7
EDAD								
De 15 a 24 años	864	76,5	9,7	4,7	11,8	1,6	1,0	1,2
De 25 a 34 años	1.599	82,1	10,2	3,4	6,1	2,6	0,8	0,5
De 35 a 44 años	1.477	80,1	12,5	3,5	7,5	1,7	0,8	0,4
De 45 a 54 años	806	80,2	19,3	0,6	5,0	1,4	1,1	0,5
De 55 años y más	557	78,8	20,6	1,4	2,5	2,8	-	-

7.18 Personas que han obtenido vídeos en un trimestre por vías distintas a la compra según donde o de que forma los adquirieron

(En porcentaje de la población total)

	TOTAL (Miles)	Descarga gratuita de Internet	Grabado de la Tv.	Copia de un amigo o familiar	Regalo
TOTAL (Miles)	37.526	3.850	998	753	112
%	100	10,3	2,7	2,0	0,3
GÉNERO					
Varones	18.401	13,1	2,9	2,3	0,4
Mujeres	19.126	7,6	2,5	1,7	0,2
EDAD					
De 15 a 24 años	5.114	29,3	2,4	4,5	0,5
De 25 a 34 años	7.552	16,2	3,2	2,6	0,4
De 35 a 44 años	7.156	8,9	3,7	2,5	0,5
De 45 a 54 años	5.816	6,3	3,0	1,7	0,2
De 55 años y más	11.888	1,1	1,6	0,4	0,1

7.19 Personas que han comprado vídeos en un trimestre por el número de vídeos adquiridos según donde o de que forma los adquirieron

(En porcentaje de la población que ha comprado en un trimestre)

	Total han comprado en un trimestre (Miles)	De 1 a 2	De 3 a 5	De 6 a 10	Más de 10	Media
TOTAL (Miles)	5.303	2.743	1.620	577	362	4,1
%	100	51,7	30,6	10,9	6,8	-
Los compró en un establecimiento	4.243	56,7	29,4	9,4	4,5	3,5
Los compró en un kiosco de prensa	700	52,9	22,1	10,8	14,2	4,8
Videos con marca comprados en mercadillo	161	34,6	58,4	4,7	2,3	3,3
Videos sin marca comprados en mercadillo	364	41,4	35,1	17,3	6,1	4,9
Los compró por correo	108	49,2	19,8	28,3	2,6	4,3
Los compró por Internet	42	54,2	27,8	5,9	12,0	4,6
Los descargó pagando de Internet	28	44,9	20,9	15,1	19,1	9,6

7.20 Personas que han obtenido vídeos en un trimestre por vías distintas a la compra según el número de vídeos adquiridos

(En porcentaje del total horizontal)

	Total (Miles)	De 1 a 2	De 3 a 5	De 6 a 10	Más de 10	Media
Los descargó gratuitamente de Internet	3.850	21,2	29,0	23,5	26,3	14,8
Los grabó desde la Tv.	998	33,5	30,5	19,5	16,6	8,1
Los copió de un amigo o familiar	753	31,4	27,8	24,4	16,4	7,6
Eran un regalo	112	42,3	35,5	14,7	7,5	3,9

7.21 Personas que han comprado vídeos sin marca en mercadillos o puestos ambulantes en un trimestre según el motivo de dichas compras

(En porcentaje de la población que ha comprado vídeos sin marca en mercadillos o puestos ambulantes en un trimestre)

	Total han comprado en un trimestre (Miles)	Comodidad	Rapidez, inmediatez	Ahorro económico	Horarios o no encontrarlo en un establecimiento comercial
TOTAL (Miles)	364	73	62	314	14
%	100	20,0	17,0	86,2	3,8
GÉNERO					
Varones	221	17,2	15,8	83,3	4,0
Mujeres	143	24,3	18,9	90,8	3,5

7.22 Personas que han descargado gratuitamente vídeos de Internet en un trimestre según el motivo de dichas descargas

(En porcentaje de la población que ha descargado gratuitamente de Internet en un trimestre)

	Total han descargado en un trimestre (Miles)	Comodidad	Rapidez, inmediatez	Ahorro económico	Verlo antes de efectuar la compra	Horarios	No encontrarlo en un establecimiento comercial
TOTAL (Miles)	3.850	2.158	1.188	2.667	134	204	215
%	100	56,1	30,9	69,3	3,5	5,3	5,6
GÉNERO							
Varones	2.404	58,8	31,8	66,2	3,7	5,6	7,2
Mujeres	1.445	51,5	29,3	74,3	3,2	4,8	2,9
EDAD							
De 15 a 24 años	1.498	54,4	30,2	75,8	3,8	4,1	4,8
De 25 a 34 años	1.224	54,9	33,8	68,8	3,5	6,8	6,6
De 35 a 44 años	635	57,4	29,6	62,7	2,6	4,6	6,6
De 45 a 54 años	366	61,6	28,1	55,2	4,0	6,3	5,4
De 55 años y más	126	63,2	24,6	69,5	2,7	5,2	0,2

7.23 Personas que han copiado vídeos de amigos o familiares en un trimestre según el motivo de dichas copias

(En porcentaje de la población que ha copiado vídeos en un trimestre)

	Total han copiado en un trimestre (Miles)	Comodidad	Rapidez, inmediatez	Ahorro económico	Verlo antes de efectuar la compra	Horarios	No encontrarlo en un establecimiento comercial
TOTAL (Miles)	753	312	127	484	8	21	22
%	100	41,4	16,9	64,2	1,0	2,8	2,9
GÉNERO							
Varones	427	41,6	15,4	62,3	1,3	2,4	3,9
Mujeres	327	41,1	18,7	66,6	0,7	3,2	1,6

7.24 Personas que han descargado gratuitamente vídeos de Internet en un trimestre según el horario de inicio de las descargas

(En porcentaje de la población que ha descargado gratuitamente de Internet en un trimestre)

	Total han descargado gratuitamente de Internet en un trimestre (Miles)	Mañana o Tarde	Noche	Indiferente
TOTAL (Miles)	3.850	325	703	2.820
%	100	8,4	18,3	73,3
GÉNERO				
Varones	2.404	8,1	17,9	74,0
Mujeres	1.445	9,1	18,9	72,0
EDAD				
De 15 a 24 años	1.498	12,0	16,4	71,6
De 25 a 34 años	1.224	5,4	17,8	76,9
De 35 a 44 años	635	6,4	24,1	69,6
De 45 a 54 años	366	9,9	19,7	70,5
De 55 años y más	126	3,4	12,2	84,4

7.25 Personas que han descargado gratuitamente vídeos de Internet en un trimestre según el tipo de día

(En porcentaje de la población que ha descargado gratuitamente de Internet en un trimestre)

	Total han descargado gratuitamente de Internet en un trimestre (Miles)	Lunes a viernes	Sábados o Domingos	Indiferente
TOTAL (Miles)	3.850	331	232	3.286
%	100	8,6	6,1	85,3
GÉNERO				
Varones	2.404	8,2	7,0	84,7
Mujeres	1.445	9,2	4,4	86,4
EDAD				
De 15 a 24 años	1.498	9,3	6,0	84,7
De 25 a 34 años	1.224	8,6	7,2	84,3
De 35 a 44 años	635	7,5	6,4	86,0
De 45 a 54 años	366	9,8	3,8	86,4
De 55 años y más	126	2,3	1,5	96,2

7.26 Personas que han descargado gratuitamente vídeos de Internet en un trimestre según los programas utilizados en dichas descargas

(En porcentaje de la población que ha descargado gratuitamente vídeos de Internet en un trimestre)

	Total han descargado gratuitamente de Internet en un trimestre (Miles)	Programas de intercambio de ficheros	Programas de mensajería instantánea	Ambos
TOTAL (Miles)	3.850	2.382	249	1.218
%	100	61,9	6,5	31,6
GÉNERO				
Varones	2.404	63,8	6,9	29,3
Mujeres	1.445	58,7	5,7	35,5
EDAD				
De 15 a 24 años	1.498	59,4	5,9	34,7
De 25 a 34 años	1.224	63,2	8,9	27,8
De 35 a 44 años	635	68,6	2,6	28,8
De 45 a 54 años	366	56,0	6,4	37,6
De 55 años y más	126	61,3	9,0	29,7

7.27 Personas que han descargado gratuitamente vídeos de Internet en un trimestre según el tipo de vídeo que suelen descargar

(En porcentaje de la población que ha descargado gratuitamente vídeos de Internet en un trimestre)

	Total han descargado gratuitamente de Internet en un trimestre (Miles)	Películas	Documental	Cursos	Deportes	Otros tipos
TOTAL (Miles)	3.850	3.530	361	39	119	408
%	100	91,7	9,4	1,0	3,1	10,6
GÉNERO						
Varones	2.404	90,8	11,3	1,2	4,2	12,3
Mujeres	1.445	93,2	6,2	0,6	1,2	7,8
EDAD						
De 15 a 24 años	1.498	93,1	6,4	0,7	4,2	10,6
De 25 a 34 años	1.224	92,0	11,3	1,3	3,0	10,6
De 35 a 44 años	635	91,9	7,5	1,1	1,1	10,8
De 45 a 54 años	366	85,2	15,5	1,5	2,7	10,0
De 55 años y más	126	90,0	18,4	-	1,5	11,3

7.28 Personas que han descargado gratuitamente de Internet vídeos de películas en un trimestre según el género de las películas que suelen descargar

(En porcentaje de la población que ha descargado gratuitamente de Internet vídeos de películas en un trimestre)

	Total han descargado gratuitamente de Internet en un trimestre (Miles)	Dibujos animados	Infantil	Ciencia ficción	Comedia	Drama
TOTAL (Miles)	3.530	442	572	872	1.602	1.050
%	100	12,5	16,2	24,7	45,4	29,8
GÉNERO						
Varones	2.183	10,4	14,6	26,9	42,7	26,7
Mujeres	1.347	16,0	18,8	21,1	49,7	34,6
EDAD						
De 15 a 24 años	1.394	7,4	6,6	24,0	51,5	25,8
De 25 a 34 años	1.126	15,2	17,8	31,0	44,3	31,6
De 35 a 44 años	583	21,8	39,1	18,9	39,9	29,9
De 45 a 54 años	312	11,5	15,4	21,0	33,9	34,6
De 55 años y más	114	3,8	2,7	10,6	40,7	45,8

	Acción	Aventuras	Suspense	Terror	Clásico, antiguo	Otros géneros
TOTAL (Miles)	1.861	1.335	1.115	809	272	328
%	52,7	37,8	31,6	22,9	7,7	9,3
GÉNERO						
Varones	59,2	36,6	30,8	22,6	8,2	10,6
Mujeres	42,2	39,8	32,9	23,5	6,9	7,2
EDAD						
De 15 a 24 años	55,6	38,9	31,8	29,5	4,2	8,4
De 25 a 34 años	55,7	39,3	38,9	23,4	10,5	9,3
De 35 a 44 años	49,2	34,6	24,1	13,5	9,0	9,5
De 45 a 54 años	36,7	31,3	21,5	14,1	11,0	12,7
De 55 años y más	50,2	43,6	22,9	10,3	7,5	8,9

7.29 Personas que han descargado gratuitamente de Internet vídeos de películas en un trimestre según la nacionalidad de las películas que suelen descargar

(En porcentaje de la población que ha descargado gratuitamente de Internet vídeos de películas en un trimestre)

	Total han descargado en un trimestre (Miles)	Española	Otras europeas	Norteamericana	Hispano americana	Otras
TOTAL (Miles)	3.530	1.518	772	3.131	305	194
%	100	43,0	21,9	88,7	8,6	5,5
GÉNERO						
Varones	2.183	43,3	21,7	89,7	9,2	6,5
Mujeres	1.347	42,5	22,0	87,1	7,7	3,8
EDAD						
De 15 a 24 años	1.394	40,1	19,7	87,1	7,9	5,8
De 25 a 34 años	1.126	48,8	25,4	90,6	8,5	5,4
De 35 a 44 años	583	39,7	16,9	91,7	10,7	5,8
De 45 a 54 años	312	42,4	24,8	84,9	8,5	4,2
De 55 años y más	114	40,4	30,7	84,3	8,7	4,8

7.30 Personas que compraron videos sin marca a través de mercadillos o puestos ambulantes o realizaron descargas gratuitas de Internet en el último trimestre según realizaran o no compras de videos con marca

(En porcentaje de la población total)

	Total			Compraron sin marca en mercadillos o puestos ambulantes			Realizaron descargas gratuitas de Internet		
	Total	Compraron con marca	No compraron con marca	Total	Compraron con marca	No compraron con marca	Total	Compraron con marca	No compraron con marca
TOTAL (Miles)	4.149	951	3.198	364	83	281	3.850	888	2.962
%	11,1	2,5	8,5	1,0	0,2	0,7	10,3	2,4	7,9
GÉNERO									
Varones	14,1	3,5	10,6	1,2	0,3	0,9	13,1	3,2	9,9
Mujeres	8,1	1,6	6,5	0,7	0,1	0,6	7,6	1,6	6,0

(En porcentaje de la población que compró sin marca o descargó gratuitamente de Internet)

	Total			Compraron sin marca en mercadillos o puestos ambulantes			Realizaron descargas gratuitas de Internet		
	Total	Compraron con marca	No compraron con marca	Total	Compraron con marca	No compraron con marca	Total	Compraron con marca	No compraron con marca
TOTAL (Miles)	4.149	951	3.198	364	83	281	3.850	888	2.962
%	100,0	22,9	77,1	100,0	22,8	77,2	100,0	23,1	76,9
GÉNERO									
Varones	100,0	24,5	75,5	100,0	25,1	74,9	100,0	24,5	75,5
Mujeres	100,0	20,2	79,8	100,0	19,3	80,7	100,0	20,6	79,4

7.31 Personas que compraron vídeos sin marca a través de mercadillos o puestos ambulantes en un trimestre

(En porcentaje de la población total)

	TOTAL (Miles)	Compraron vídeos sin marca en un trimestre
TOTAL (Miles)	37.526	364
%	100	1,0
GÉNERO		
Varones	18.401	1,2
Mujeres	19.126	0,7
EDAD		
De 15 a 19 años	2.282	1,6
De 20 a 24 años	2.832	2,3
De 25 a 34 años	7.552	1,3
De 35 a 44 años	7.156	1,5
De 45 a 54 años	5.816	0,7
De 55 a 64 años	4.676	0,3
De 65 a 74 años	3.736	0,0
De 75 años y más	3.476	0,0
SITUACIÓN PERSONAL		
Soltero en casa de sus padres	8.367	1,7
Soltero independiente, divorciado separado o viudo (con o sin hijos)	4.772	0,8
Casado o en pareja		
-Sin hijos	4.180	0,9
-Con hijos menores de 18 años	9.181	1,3
-Con hijos de 18 años en adelante en casa	5.652	0,2
-Viviendo solos (por hijos mayores)	3.885	0,1
Otros	1.490	0,7
NIVEL DE ESTUDIOS		
Sin completar escolarización básica	5.788	0,4
Escolarización básica sin título	8.583	0,9
Escolarización básica con título	8.051	1,3
Bachillerato	4.804	1,1
Formación profesional	4.493	0,8
Enseñanza universitaria	5.807	1,1
SITUACIÓN LABORAL		
Trabajando	19.852	1,2
Parado	2.389	2,0
Jubilado o retirado del trabajo	6.211	0,1
Estudiante	2.995	1,5
Labores del hogar	5.514	0,4
Otros	566	2,1
COMUNIDAD AUTÓNOMA		
Andalucía	6.550	1,8
Aragón	1.093	1,3
Asturias (Principado de)	945	1,2
Balears (Illes)	841	0,0
Canarias	1.661	0,2
Cantabria	489	0,6
Castilla y León	2.166	0,1
Castilla-La Mancha	1.617	0,7
Cataluña	5.966	0,3
Comunidad Valenciana	4.000	0,6
Extremadura	906	1,7
Galicia	2.397	0,4
Madrid (Comunidad de)	5.070	1,7
Murcia (Región de)	1.119	0,4
Navarra (Comunidad Foral de)	500	0,3
País Vasco	1.841	0,6
Rioja (La)	261	1,5
Ceuta y Melilla	108	18,6
TAMAÑO DE MUNICIPIO		
Capitales de provincia	12.576	1,2
Más de 100.000 habitantes	3.495	1,1
De 50.001 a 100.000 habitantes	3.538	0,6
De 10.001 a 50.000 habitantes	9.662	1,1
De menos de 10.001 habitantes	8.254	0,6

7.32 Personas que realizaron descargas gratuitas de Internet de música y de vídeo en un trimestre

(En porcentaje de la población total)

	TOTAL (Miles)	Realizaron descargas gratuitas de Internet	
		De vídeo	De música y vídeo
TOTAL (Miles)	37.526	3.850	2.876
%	100	10,3	7,7
GÉNERO			
Varones	18.401	13,1	10,0
Mujeres	19.126	7,6	5,4
EDAD			
De 15 a 19 años	2.282	30,1	26,0
De 20 a 24 años	2.832	28,6	24,2
De 25 a 34 años	7.552	16,2	11,9
De 35 a 44 años	7.156	8,9	5,6
De 45 a 54 años	5.816	6,3	4,1
De 55 a 64 años	4.676	2,2	1,0
De 65 a 74 años	3.736	0,6	0,2
De 75 años y más	3.476	0,1	0,1
SITUACIÓN PERSONAL			
Soltero en casa de sus padres	8.367	23,7	19,6
Soltero independiente, divorciado separado o viudo (con o sin hijos)	4.772	6,9	5,4
Casado o en pareja			
-Sin hijos	4.180	10,0	6,9
-Con hijos menores de 18 años	9.181	9,0	5,5
-Con hijos de 18 años en adelante en casa	5.652	3,5	2,0
-Viviendo solos (por hijos mayores)	3.885	1,2	0,6
Otros	1.490	3,8	2,7
NIVEL DE ESTUDIOS			
Sin completar escolarización básica	5.788	0,6	0,4
Escolarización básica sin título	8.583	5,1	3,5
Escolarización básica con título	8.051	10,1	7,6
Bachillerato	4.804	16,8	12,6
Formación profesional	4.493	17,1	13,0
Enseñanza universitaria	5.807	17,0	12,9
SITUACIÓN LABORAL			
Trabajando	19.852	11,9	8,6
Parado	2.389	10,7	7,2
Jubilado o retirado del trabajo	6.211	1,0	0,3
Estudiante	2.995	34,6	30,3
Labores del hogar	5.514	1,6	1,0
Otros	566	6,9	3,4
COMUNIDAD AUTÓNOMA			
Andalucía	6.550	10,4	7,8
Aragón	1.093	12,8	10,2
Asturias (Principado de)	945	11,1	8,3
Baleares (Illes)	841	11,2	9,2
Canarias	1.661	11,9	10,0
Cantabria	489	17,1	14,7
Castilla y León	2.166	13,0	9,0
Castilla-La Mancha	1.617	10,2	7,1
Cataluña	5.966	7,2	4,9
Comunidad Valenciana	4.000	10,5	8,5
Extremadura	906	8,1	6,0
Galicia	2.397	4,1	3,2
Madrid (Comunidad de)	5.070	13,6	9,1
Murcia (Región de)	1.119	7,7	6,6
Navarra (Comunidad Foral de)	500	11,0	8,5
País Vasco	1.841	10,4	8,8
Rioja (La)	261	15,0	12,6
Ceuta y Melilla	108	21,3	17,4
TAMAÑO DE MUNICIPIO			
Capitales de provincia	12.576	12,5	9,6
Más de 100.000 habitantes	3.495	10,3	7,8
De 50.001 a 100.000 habitantes	3.538	11,4	8,1
De 10.001 a 50.000 habitantes	9.662	9,4	7,3
De menos de 10.001 habitantes	8.254	7,3	4,9

7.33 Personas según la compra de videos, la compra de videos a través de mercadillos o puestos ambulantes y la descarga gratuita de Internet en el último trimestre
(En porcentaje del total horizontal)

	TOTAL (Miles)	Compraron con marca	No compraron con marca	Realizaron descargas gratuitas de Internet o compras sin marca en mercadillos			NO realizaron descargas gratuitas de Internet NI compras sin marca en mercadillos		
				Total	Compraron con marca	No compraron con marca	Total	Compraron con marca	No compraron con marca
TOTAL (Miles)	37.526	5.021	32.505	4.149	951	3.198	33.377	4.070	29.307
%	100	13,4	86,6	11,1	2,5	8,5	88,9	10,8	78,1
GÉNERO									
Varones	18.401	15,4	84,6	14,1	3,5	10,6	85,9	11,9	74,0
Mujeres	19.126	11,5	88,5	8,1	1,6	6,5	91,9	9,8	82,1
EDAD									
De 15 a 19 años	2.282	14,8	85,2	31,5	5,4	26,1	68,5	9,4	59,0
De 20 a 24 años	2.832	15,6	84,4	30,2	6,4	23,8	69,8	9,2	60,6
De 25 a 34 años	7.552	20,2	79,8	17,2	4,0	13,2	82,8	16,2	66,7
De 35 a 44 años	7.156	19,5	80,5	10,3	2,8	7,5	89,7	16,7	73,0
De 45 a 54 años	5.816	13,3	86,7	6,9	2,0	4,9	93,1	11,3	81,8
De 55 a 64 años	4.676	7,5	92,5	2,4	0,5	2,0	97,6	7,1	90,5
De 65 a 74 años	3.736	4,2	95,8	0,6	0,1	0,5	99,4	4,1	95,3
De 75 años y más	3.476	1,1	98,9	0,1	0,1	0,0	99,9	1,0	98,9
SITUACIÓN PERSONAL									
Soltero en casa de sus padres	8.367	16,2	83,8	24,9	5,3	19,7	75,1	10,9	64,1
Soltero independiente, divorciado separado o viudo (con o sin hijos)	4.772	10,4	89,6	7,6	1,6	6,0	92,4	8,8	83,5
Casado o en pareja									
-Sin hijos	4.180	13,8	86,2	10,7	2,7	8,0	89,3	11,1	78,2
-Con hijos menores de 18 años	9.181	19,9	80,1	10,1	2,7	7,4	89,9	17,2	72,7
-Con hijos de 18 años en adelante en casa	5.652	7,1	92,9	3,7	0,7	2,9	96,3	6,3	90,0
-Viviendo solos (por hijos mayores)	3.885	6,0	94,0	1,3	0,2	1,1	98,7	5,8	92,9
Otros	1.490	8,9	91,1	4,5	1,6	2,9	95,5	7,3	88,2
NIVEL DE ESTUDIOS									
Sin completar escolarización básica	5.788	2,1	97,9	1,0	0,0	0,9	99,0	2,1	96,9
Escolarización básica sin título	8.583	10,2	89,8	6,0	1,2	4,7	94,0	9,0	85,1
Escolarización básica con título	8.051	13,0	87,0	11,3	2,6	8,7	88,7	10,4	78,3
Bachillerato	4.804	15,7	84,3	17,6	3,3	14,3	82,4	12,5	70,0
Formación profesional	4.493	18,9	81,1	17,6	4,6	13,0	82,4	14,2	68,1
Enseñanza universitaria	5.807	23,7	76,3	17,9	4,7	13,2	82,1	19,0	63,1
SITUACIÓN LABORAL									
Trabajando	19.852	17,2	82,8	12,9	3,2	9,7	87,1	14,0	73,1
Parado	2.389	17,6	82,4	12,4	3,1	9,3	87,6	14,5	73,1
Jubilado o retirado del trabajo	6.211	3,9	96,1	1,1	0,4	0,8	98,9	3,6	95,3
Estudiante	2.995	16,0	84,0	35,5	6,6	28,9	64,5	9,4	55,1
Labores del hogar	5.514	7,3	92,7	2,0	0,3	1,7	98,0	7,0	91,0
Otros	566	9,8	90,2	9,1	0,7	8,4	90,9	9,0	81,8
COMUNIDAD AUTÓNOMA									
Andalucía	6.550	14,1	85,9	12,0	2,6	9,3	88,0	11,4	76,6
Aragón	1.093	13,6	86,4	13,9	2,4	11,6	86,0	11,2	74,8
Asturias (Principado de)	945	11,5	88,5	11,7	2,5	9,1	88,3	9,0	79,4
Baleares (Illes)	841	10,2	89,7	11,2	2,6	8,6	88,8	7,6	81,1
Canarias	1.661	14,3	85,7	12,1	2,4	9,7	87,9	11,9	76,0
Cantabria	489	18,0	82,0	17,7	4,4	13,3	82,3	13,6	68,7
Castilla y León	2.166	12,0	88,0	13,1	2,8	10,2	86,9	9,2	77,7
Castilla-La Mancha	1.617	13,0	87,0	10,8	2,8	8,0	89,2	10,2	79,0
Cataluña	5.966	12,0	88,0	7,5	1,6	5,9	92,5	10,5	82,1
Comunidad Valenciana	4.000	11,9	88,1	10,8	2,5	8,3	89,2	9,3	79,9
Extremadura	906	12,5	87,5	9,6	2,4	7,2	90,4	10,1	80,3
Galicia	2.397	7,2	92,8	4,5	0,7	3,8	95,5	6,5	88,9
Madrid (Comunidad de)	5.070	21,8	78,2	15,1	4,7	10,4	84,9	17,1	67,8
Murcia (Región de)	1.119	11,6	88,4	7,8	1,3	6,6	92,2	10,3	81,9
Navarra (Comunidad Foral de)	500	10,5	89,5	11,3	2,8	8,5	88,7	7,7	81,0
País Vasco	1.841	8,0	92,0	10,8	1,4	9,4	89,2	6,7	82,5
Rioja (La)	261	12,0	88,0	15,9	2,9	13,0	84,1	9,1	75,0
Ceuta y Melilla	108	14,5	85,5	34,8	4,6	30,2	65,2	9,9	55,3
TAMAÑO DE MUNICIPIO									
Capitales de provincia	12.576	14,6	85,4	13,4	3,0	10,4	86,6	11,6	75,0
Más de 100.000 habitantes	3.495	15,2	84,8	11,2	2,9	8,3	88,8	12,2	76,5
De 50.001 a 100.000 habitantes	3.538	14,7	85,3	11,9	2,9	9,1	88,1	11,9	76,2
De 10.001 a 50.000 habitantes	9.662	12,7	87,3	10,3	2,6	7,7	89,7	10,1	79,6
De menos de 10.001 habitantes	8.254	10,9	89,1	8,0	1,4	6,6	92,0	9,5	82,5

7.33.1 Personas según la compra o alquiler de videos, la compra de videos a través de mercadillos o puestos ambulantes y la descarga gratuita de Internet en el último trimestre
(En porcentaje del total horizontal)

	TOTAL (Miles)	Compraron con marca o alquilaron	No compraron con marca ni alquilaron	Realizaron descargas gratuitas de Internet o compras sin marca en mercadillos			NO realizaron descargas gratuitas de Internet NI compras sin marca en mercadillos		
				Total	Compraron con marca o alquileron	No compraron con marca ni alquilaron	Total	Compraron con marca o alquilaron	No compraron con marca ni alquilaron
TOTAL (Miles)	37.526	12.877	24.649	4.149	1.959	2.190	33.377	10.918	22.459
%	100	34,3	65,7	11,1	5,2	5,8	88,9	29,1	59,8
GÉNERO									
Varones	18.401	37,6	62,4	14,1	6,6	7,5	85,9	30,9	55,0
Mujeres	19.126	31,2	68,8	8,1	3,9	4,3	91,9	27,3	64,5
EDAD									
De 15 a 19 años	2.282	46,7	53,3	31,5	13,7	17,9	68,5	33,0	35,4
De 20 a 24 años	2.832	50,1	49,9	30,2	15,3	14,9	69,8	34,8	35,0
De 25 a 34 años	7.552	54,3	45,7	17,2	8,6	8,5	82,8	45,7	37,1
De 35 a 44 años	7.156	46,2	53,8	10,3	4,8	5,5	89,7	41,4	48,3
De 45 a 54 años	5.816	30,5	69,5	6,9	3,1	3,8	93,1	27,4	65,7
De 55 a 64 años	4.676	18,1	81,9	2,4	0,6	1,8	97,6	17,5	80,1
De 65 a 74 años	3.736	7,4	92,6	0,6	0,2	0,4	99,4	7,3	92,1
De 75 años y más	3.476	2,6	97,4	0,1	0,1	0,0	99,9	2,5	97,4
SITUACIÓN PERSONAL									
Soltero en casa de sus padres	8.367	46,2	53,8	24,9	11,6	13,4	75,1	34,6	40,5
Soltero independiente, divorciado separado o viudo (con o sin hijos)	4.772	25,8	74,2	7,6	3,6	4,0	92,4	22,1	70,2
Casado o en pareja									
-Sin hijos	4.180	37,3	62,7	10,7	5,8	4,8	89,3	31,5	57,9
-Con hijos menores de 18 años	9.181	47,0	53,0	10,1	4,9	5,2	89,9	42,0	47,9
-Con hijos de 18 años en adelante en casa	5.652	19,3	80,7	3,7	1,1	2,5	96,3	18,2	78,1
-Viviendo solos (por hijos mayores)	3.885	12,6	87,3	1,3	0,3	1,0	98,7	12,3	86,4
Otros	1.490	22,1	77,9	4,5	2,9	1,6	95,5	19,2	76,2
NIVEL DE ESTUDIOS									
Sin completar escolarización básica	5.788	6,9	93,1	1,0	0,3	0,7	99,0	6,6	92,4
Escolarización básica sin título	8.583	28,1	71,9	6,0	2,5	3,5	94,0	25,6	68,4
Escolarización básica con título	8.051	36,6	63,4	11,3	5,1	6,1	88,7	31,4	57,3
Bachillerato	4.804	44,4	55,6	17,6	8,4	9,2	82,4	36,0	46,4
Formación profesional	4.493	48,7	51,3	17,6	8,8	8,9	82,4	40,0	42,4
Enseñanza universitaria	5.807	48,3	51,7	17,9	9,0	8,9	82,1	39,3	42,8
SITUACIÓN LABORAL									
Trabajando	19.852	43,8	56,2	12,9	6,3	6,6	87,1	37,5	49,7
Parado	2.389	46,3	53,7	12,4	5,8	6,7	87,6	40,6	47,0
Jubilado o retirado del trabajo	6.211	8,5	91,5	1,1	0,4	0,7	98,9	8,1	90,8
Estudiante	2.995	48,8	51,2	35,5	16,5	19,0	64,5	32,4	32,1
Labores del hogar	5.514	17,5	82,5	2,0	0,7	1,3	98,0	16,8	81,2
Otros	566	22,2	77,8	9,1	1,7	7,4	90,9	20,5	70,4
COMUNIDAD AUTÓNOMA									
Andalucía	6.550	35,3	64,7	12,0	6,0	6,0	88,0	29,3	58,7
Aragón	1.093	27,9	72,1	13,9	4,9	9,1	86,0	23,0	63,0
Asturias (Principado de)	945	29,9	70,1	11,7	4,9	6,8	88,3	25,0	63,4
Baleares (Illes)	841	27,6	72,4	11,2	4,7	6,5	88,8	22,9	65,9
Canarias	1.661	35,6	64,4	12,1	5,7	6,5	87,9	29,9	57,9
Cantabria	489	43,3	56,7	17,7	9,8	7,8	82,3	33,5	48,9
Castilla y León	2.166	25,2	74,8	13,1	5,5	7,6	86,9	19,7	67,2
Castilla-La Mancha	1.617	33,9	66,1	10,8	5,1	5,7	89,2	28,8	60,3
Cataluña	5.966	35,0	65,0	7,5	3,5	4,0	92,5	31,5	61,0
Comunidad Valenciana	4.000	39,2	60,8	10,8	5,6	5,2	89,2	33,6	55,6
Extremadura	906	29,1	70,9	9,6	4,9	4,7	90,4	24,2	66,2
Galicia	2.397	29,7	70,3	4,5	1,9	2,6	95,5	27,8	67,7
Madrid (Comunidad de)	5.070	36,0	64,0	15,1	6,7	8,4	84,9	29,3	55,6
Murcia (Región de)	1.119	35,7	64,3	7,8	3,8	4,1	92,2	31,9	60,3
Navarra (Comunidad Foral de)	500	27,1	72,9	11,3	5,5	5,8	88,7	21,6	67,1
País Vasco	1.841	40,1	59,9	10,8	6,8	4,0	89,2	33,3	55,9
Rioja (La)	261	36,8	63,2	15,9	8,7	7,2	84,1	28,1	56,0
Ceuta y Melilla	108	23,3	76,7	34,8	8,4	26,4	65,2	14,9	50,3
TAMAÑO DE MUNICIPIO									
Capitales de provincia	12.576	34,5	65,5	13,4	6,3	7,1	86,6	28,2	58,4
Más de 100.000 habitantes	3.495	35,2	64,8	11,2	5,0	6,3	88,8	30,3	58,5
De 50.001 a 100.000 habitantes	3.538	36,5	63,5	11,9	5,6	6,3	88,1	30,9	57,2
De 10.001 a 50.000 habitantes	9.662	38,0	62,0	10,3	5,4	4,9	89,7	32,7	57,1
De menos de 10.001 habitantes	8.254	28,3	71,7	8,0	3,4	4,6	92,0	25,0	67,1

7.34 Personas según el alquiler de vídeos

(En porcentaje del total horizontal)

	TOTAL (Miles)	Total han alquilado en el último año	En los últimos tres meses	Entre tres meses y un año	Hace más de un año	Nunca o casi nunca
TOTAL (Miles)	37.526	11.727	9.841	1.886	2.794	23.006
%	100	31,2	26,2	5,0	7,4	61,3
GÉNERO						
Varones	18.401	33,8	28,5	5,3	7,9	58,3
Mujeres	19.126	28,8	24,0	4,8	7,0	64,2
EDAD						
De 15 a 19 años	2.282	45,0	38,0	7,0	9,2	45,7
De 20 a 24 años	2.832	49,3	41,7	7,6	10,2	40,5
De 25 a 34 años	7.552	49,9	43,2	6,8	8,9	41,2
De 35 a 44 años	7.156	41,5	34,5	7,0	8,5	50,0
De 45 a 54 años	5.816	26,7	22,0	4,7	8,6	64,7
De 55 a 64 años	4.676	16,1	12,6	3,5	7,1	76,8
De 65 a 74 años	3.736	5,0	3,7	1,2	3,4	91,6
De 75 años y más	3.476	2,0	1,5	0,5	1,6	96,4
SITUACIÓN PERSONAL						
Soltero en casa de sus padres	8.367	43,7	36,6	7,1	10,0	46,3
Soltero independiente, divorciado separado o viudo (con o sin hijos)	4.772	24,0	19,6	4,4	4,8	71,2
Casado o en pareja						
-Sin hijos	4.180	34,9	29,9	5,0	8,0	57,1
-Con hijos menores de 18 años	9.181	41,2	35,1	6,1	8,4	50,4
-Con hijos de 18 años en adelante en casa	5.652	18,1	14,7	3,4	6,8	75,1
-Viviendo solos (por hijos mayores)	3.885	9,4	7,5	1,9	5,0	85,6
Otros	1.490	19,4	16,6	2,8	3,1	77,6
NIVEL DE ESTUDIOS						
Sin completar escolarización básica	5.788	6,8	5,5	1,3	2,5	90,7
Escolarización básica sin título	8.583	25,5	21,7	3,8	5,6	69,0
Escolarización básica con título	8.051	34,0	29,1	4,9	8,5	57,6
Bachillerato	4.804	41,8	34,4	7,4	9,7	48,4
Formación profesional	4.493	44,9	38,5	6,4	8,5	46,5
Enseñanza universitaria	5.807	41,1	33,3	7,8	10,9	47,9
SITUACIÓN LABORAL						
Trabajando	19.852	39,8	33,5	6,3	8,9	51,3
Parado	2.389	42,1	37,6	4,5	7,0	50,9
Jubilado o retirado del trabajo	6.211	6,4	5,3	1,1	3,3	90,2
Estudiante	2.995	47,6	39,7	7,9	10,6	41,8
Labores del hogar	5.514	16,0	12,5	3,5	5,3	78,7
Otros	565	19,6	15,0	4,6	6,9	73,4
COMUNIDAD AUTÓNOMA						
Andalucía	6.549	31,8	27,5	4,3	7,2	61,1
Aragón	1.093	24,3	17,6	6,7	13,7	62,0
Asturias (Principado de)	945	26,4	23,3	3,1	11,2	62,4
Baleares (Illes)	841	24,4	22,0	2,4	8,5	67,0
Canarias	1.661	30,9	26,0	4,9	4,2	64,9
Cantabria	489	39,8	32,9	6,9	6,3	53,9
Castilla y León	2.166	21,0	17,2	3,8	6,7	72,3
Castilla-La Mancha	1.617	29,0	24,3	4,7	5,0	66,0
Cataluña	5.966	32,8	27,9	4,9	7,4	59,8
Comunidad Valenciana	4.000	40,1	33,7	6,4	6,7	53,2
Extremadura	906	27,8	21,7	6,1	5,1	67,1
Galicia	2.397	29,4	26,4	3,0	2,4	68,2
Madrid (Comunidad de)	5.070	27,2	21,1	6,1	10,8	62,0
Murcia (Región de)	1.119	35,4	30,0	5,4	5,9	58,7
Navarra (Comunidad Foral de)	500	26,5	20,8	5,7	11,0	62,5
País Vasco	1.841	41,3	35,0	6,3	8,6	50,1
Rioja (La)	261	36,0	29,9	6,1	8,8	55,3
Ceuta y Melilla	108	17,2	12,5	4,7	5,8	77,0
TAMAÑO DE MUNICIPIO						
Capitales de provincia	12.576	30,4	24,9	5,5	9,9	59,7
Más de 100.000 habitantes	3.495	32,0	26,7	5,3	7,4	60,6
De 50.001 a 100.000 habitantes	3.538	35,8	29,4	6,4	6,9	57,3
De 10.001 a 50.000 habitantes	9.662	35,9	31,0	4,9	6,7	57,5
De menos de 10.001 habitantes	8.254	24,9	21,1	3,8	4,8	70,3

7.35 Personas que han alquilado vídeos en un trimestre según el número de vídeos

(En porcentaje de la población que ha alquilado en un trimestre)

	Total han alquilado en un trimestre (Miles)	De 1 a 2	De 3 a 5	De 6 a 10	Más de 10	Media
TOTAL (Miles)	9.841	2.730	3.214	2.171	1.726	6,9
%	100	27,7	32,7	22,1	17,5	-
GÉNERO						
Varones	5.249	26,9	32,5	21,6	18,9	7,3
Mujeres	4.592	28,7	32,8	22,6	16,0	6,5
EDAD						
De 15 a 24 años	2.047	31,6	30,9	21,8	15,7	6,2
De 25 a 34 años	3.259	22,6	32,0	25,2	20,2	8,2
De 35 a 44 años	2.471	25,8	34,4	21,8	18,0	6,9
De 45 a 54 años	1.282	31,0	34,2	18,6	16,2	6,1
De 55 años y más	782	39,9	32,1	16,1	11,9	5,2
SITUACIÓN PERSONAL						
Soltero en casa de sus padres	3.060	29,3	30,8	22,3	17,6	6,6
Soltero independiente, divorciado separado o viudo (con o sin hijos)	936	30,5	34,3	18,4	16,9	8,9
Casado o en pareja						
-Sin hijos	1.250	24,2	34,2	22,3	19,3	7,6
-Con hijos menores de 18 años	3.223	23,6	33,5	23,7	19,2	7,0
-Con hijos de 18 años en adelante en casa	833	35,1	30,4	21,0	13,5	5,7
-Viviendo solos (por hijos mayores)	293	38,4	39,5	12,2	9,8	4,7
Otros	247	32,3	30,1	26,3	11,3	6,4
NIVEL DE ESTUDIOS						
Sin completar escolarización básica	317	23,4	27,4	22,7	26,5	8,7
Escolarización básica sin título	1.859	28,2	31,1	21,5	19,1	7,3
Escolarización básica con título	2.342	27,5	34,8	21,0	16,6	7,3
Bachillerato	1.655	28,9	34,0	21,2	15,9	6,2
Formación profesional	1.732	25,8	33,0	25,2	16,0	6,5
Enseñanza universitaria	1.936	28,9	30,9	21,7	18,5	6,8
SITUACIÓN LABORAL						
Trabajando	6.646	26,5	33,1	22,7	17,6	7,0
Parado	898	22,1	28,2	23,5	26,2	8,9
Jubilado o retirado del trabajo	331	43,7	35,7	11,7	8,9	4,6
Estudiante	1.190	33,6	31,3	21,0	14,1	5,8
Labores del hogar	691	29,1	35,1	21,0	14,7	6,2
Otros	85	25,7	29,8	22,3	22,3	8,7
COMUNIDAD AUTÓNOMA						
Andalucía	1.798	22,2	26,4	25,2	26,2	9,2
Aragón	193	28,1	37,7	16,7	17,5	6,1
Asturias (Principado de)	220	34,3	37,9	16,2	11,6	5,4
Baleares (Illes)	185	29,2	26,1	20,4	24,2	8,0
Canarias	432	22,2	30,9	20,2	26,7	9,1
Cantabria	161	25,6	36,5	18,5	19,4	7,1
Castilla y León	372	27,7	32,9	29,2	10,1	6,0
Castilla-La Mancha	392	31,1	29,8	21,3	17,9	7,9
Cataluña	1.664	33,5	34,5	21,0	11,0	5,3
Comunidad Valenciana	1.347	21,3	36,7	24,0	18,1	6,8
Extremadura	197	23,8	37,4	22,3	16,5	6,4
Galicia	633	27,2	27,6	24,0	21,2	7,6
Madrid (Comunidad de)	1.071	31,9	33,6	20,2	14,3	6,1
Murcia (Región de)	336	30,7	31,8	16,3	21,2	6,9
Navarra (Comunidad Foral de)	104	27,0	35,0	25,8	12,1	6,2
País Vasco	643	34,7	39,6	17,2	8,5	5,1
Rioja (La)	78	27,7	31,2	31,1	10,1	6,1
Ceuta y Melilla	14	21,9	42,4	18,1	17,6	7,0
TAMAÑO DE MUNICIPIO						
Capitales de provincia	3.131	30,9	32,0	20,6	16,5	6,6
Más de 100.000 habitantes	932	31,5	33,2	18,5	16,8	7,9
De 50.001 a 100.000 habitantes	1.039	23,6	32,2	24,3	19,8	7,1
De 10.001 a 50.000 habitantes	2.994	25,1	33,7	22,3	19,0	7,1
De menos de 10.001 habitantes	1.744	27,0	32,1	24,9	16,0	6,6

7.36 Personas que han alquilado vídeos en un trimestre según el tipo de formato

(En porcentaje de la población que ha alquilado en un trimestre)

	Total han alquilado en un trimestre (Miles)	VHS	DVD
TOTAL (Miles)	9.841	415	9.474
%	100	4,2	96,3
GÉNERO			
Varones	5.249	4,1	96,6
Mujeres	4.592	4,4	95,8
EDAD			
De 15 a 24 años	2.047	2,5	98,1
De 25 a 34 años	3.259	3,2	96,9
De 35 a 44 años	2.471	4,7	95,8
De 45 a 54 años	1.282	5,5	95,8
De 55 años y más	782	9,3	91,2

7.37 Personas que han alquilado vídeos en un trimestre según el tipo

(En porcentaje de la población que ha alquilado videos en un trimestre)

	Total han alquilado en un trimestre (Miles)	Películas	Documental	Cursos	Deportes	Otros tipos y no consta
TOTAL (Miles)	9.841	9.105	143	23	73	497
%	100	92,5	1,5	0,2	0,7	5,1
GÉNERO						
Varones	5.249	92,5	2,0	0,2	0,9	4,4
Mujeres	4.592	92,6	0,8	0,3	0,6	5,7
EDAD						
De 15 a 24 años	2.047	92,3	0,9	0,2	1,1	5,5
De 25 a 34 años	3.259	93,2	1,4	0,2	0,6	4,6
De 35 a 44 años	2.471	91,3	1,7	0,5	0,9	5,6
De 45 a 54 años	1.282	94,1	1,4	0,1	0,6	3,8
De 55 años y más	782	91,3	2,1	-	0,2	6,4

7.38 Personas que han alquilado vídeos de películas en un trimestre según el género de la película

(En porcentaje de la población que ha alquilado vídeos de películas en un trimestre)

	Total han alquilado en un trimestre (Miles)	Dibujos animados	Infantil	Ciencia ficción	Comedia	Drama
TOTAL (Miles)	9.105	756	1.011	1.473	3.692	2.003
%	100	8,3	11,1	16,2	40,6	22,0
GÉNERO						
Varones	4.853	6,3	10,0	19,4	36,2	17,3
Mujeres	4.252	10,6	12,3	12,5	45,5	27,3
EDAD						
De 15 a 24 años	1.889	4,6	2,7	20,0	42,1	19,8
De 25 a 34 años	3.039	10,4	12,4	16,1	40,9	25,1
De 35 a 44 años	2.257	12,9	21,3	15,7	37,5	17,1
De 45 a 54 años	1.206	4,2	7,1	15,5	39,1	23,3
De 55 años y más	714	1,6	2,1	9,1	47,3	27,9

	Acción	Aventuras	Suspense	Terror	Clásico, antiguo	Otros géneros
TOTAL (Miles)	4.286	3.156	2.306	1.240	277	426
%	47,1	34,7	25,3	13,6	3,0	4,7
GÉNERO						
Varones	54,9	36,0	24,4	13,2	2,7	4,7
Mujeres	38,1	33,2	26,4	14,1	3,4	4,7
EDAD						
De 15 a 24 años	51,4	32,3	25,0	21,0	1,1	4,0
De 25 a 34 años	51,3	35,6	27,2	16,9	3,4	4,8
De 35 a 44 años	41,9	36,3	22,0	9,0	2,6	4,5
De 45 a 54 años	47,5	36,0	28,3	6,6	4,3	4,5
De 55 años y más	33,3	29,4	23,5	6,2	5,7	6,7

7.39 Personas que han alquilado vídeos de películas en un trimestre según la nacionalidad de la película

(En porcentaje de la población que ha alquilado vídeos de películas en un trimestre)

	Total han alquilado en un trimestre (Miles)	Española	Otras europeas	Norteamericana	Hispano americana	Otras
TOTAL (Miles)	9.105	3.374	1.513	7.775	504	308
%	100	37,1	16,6	85,4	5,5	3,4
GÉNERO						
Varones	4.853	36,7	16,8	86,0	5,3	4,2
Mujeres	4.252	37,4	16,4	84,8	5,8	2,5
EDAD						
De 15 a 24 años	1.889	29,4	13,5	87,1	4,9	2,8
De 25 a 34 años	3.039	40,3	16,1	87,8	7,1	3,7
De 35 a 44 años	2.257	34,9	17,5	85,8	4,9	4,9
De 45 a 54 años	1.206	41,2	18,5	79,7	5,3	2,3
De 55 años y más	714	43,5	21,0	78,9	3,2	0,8

7.40 Valoración de las películas de vídeo últimamente estrenadas según la nacionalidad de la película, para los que suelen ver vídeos en el último año
(Valores de 1 a 10)

	Cine español	Cine europeo	Cine norteamericano	Cine latinoamericano
TOTAL	6,1	5,8	6,7	5,0
GÉNERO				
Varones	6,0	5,7	6,7	4,9
Mujeres	6,2	5,9	6,7	5,1
EDAD				
De 15 a 19 años	5,9	5,9	7,3	5,0
De 20 a 24 años	6,0	5,8	7,0	5,0
De 25 a 34 años	6,1	5,8	6,7	5,1
De 35 a 44 años	6,1	5,8	6,7	4,9
De 45 a 54 años	6,2	5,8	6,6	4,9
De 55 a 64 años	6,2	5,8	6,4	4,8
De 65 a 74 años	6,0	5,7	6,2	4,8
De 75 años y más	6,1	5,5	6,0	4,7
SITUACIÓN PERSONAL				
Soltero en casa de sus padres	5,9	5,8	7,0	5,0
Soltero independiente, divorciado separado o viudo (con o sin hijos)	6,2	5,7	6,5	5,0
Casado o en pareja				
-Sin hijos	6,1	5,8	6,4	4,9
-Con hijos menores de 18 años	6,2	5,8	6,8	5,0
-Con hijos de 18 años en adelante en casa	6,2	5,7	6,4	4,8
-Viviendo solos (por hijos mayores)	6,1	5,8	6,4	4,8
Otros	6,4	6,2	6,7	5,3
NIVEL DE ESTUDIOS				
Sin completar escolarización básica	6,1	5,1	6,4	4,6
Escolarización básica sin título	6,0	5,6	6,8	4,8
Escolarización básica con título	6,1	5,7	6,9	4,9
Bachillerato	6,1	6,0	6,7	5,2
Formación profesional	6,0	5,8	6,7	4,9
Enseñanza universitaria	6,1	6,1	6,4	5,3
SITUACIÓN LABORAL				
Trabajando	6,1	5,8	6,7	5,0
Parado	6,0	5,8	6,9	5,0
Jubilado o retirado del trabajo	6,0	5,7	6,2	4,8
Estudiante	5,9	6,0	7,1	5,1
Labores del hogar	6,1	5,6	6,5	4,7
Otros	6,3	5,7	6,6	5,0
COMUNIDAD AUTÓNOMA				
Andalucía	6,0	5,6	6,9	4,9
Aragón	6,0	5,4	6,4	4,4
Asturias (Principado de)	6,1	5,6	6,7	4,7
Balears (Illes)	6,3	6,1	7,0	5,1
Canarias	6,2	5,9	7,3	4,9
Cantabria	6,0	6,0	6,7	5,2
Castilla y León	5,8	5,7	6,2	4,8
Castilla-La Mancha	6,2	6,1	6,6	5,2
Cataluña	6,2	6,1	6,9	5,1
Comunidad Valenciana	6,4	5,9	6,6	4,9
Extremadura	6,1	5,6	7,0	5,2
Galicia	6,0	5,4	6,6	4,7
Madrid (Comunidad de)	6,1	6,0	6,7	5,2
Murcia (Región de)	5,5	5,1	6,1	4,3
Navarra (Comunidad Foral de)	6,1	5,4	6,4	4,8
País Vasco	5,9	5,7	6,4	5,0
Rioja (La)	6,3	6,0	6,8	5,3
Ceuta y Melilla	4,9	4,7	6,4	3,9
TAMAÑO DE MUNICIPIO				
Capitales de provincia	6,0	5,9	6,6	5,0
Más de 100.000 habitantes	6,0	5,7	6,6	4,9
De 50.001 a 100.000 habitantes	6,1	5,8	7,0	4,9
De 10.001 a 50.000 habitantes	6,2	5,8	6,8	5,0
De menos de 10.001 habitantes	6,1	5,8	6,6	4,9

8. Televisión y radio

8.1 Personas según el hábito de ver la televisión

(En porcentaje del total horizontal)

	TOTAL (Miles)	Suelen ver televisión
TOTAL (Miles)	37.526	36.837
%	100	98,2
GÉNERO		
Varones	18.401	98,1
Mujeres	19.126	98,3
EDAD		
De 15 a 19 años	2.282	98,4
De 20 a 24 años	2.832	96,5
De 25 a 34 años	7.552	97,9
De 35 a 44 años	7.156	97,7
De 45 a 54 años	5.816	98,6
De 55 a 64 años	4.676	98,7
De 65 a 74 años	3.736	99,0
De 75 años y más	3.476	98,4
SITUACIÓN PERSONAL		
Soltero en casa de sus padres	8.367	97,0
Soltero independiente, divorciado separado o viudo (con o sin hijos)	4.772	97,4
Casado o en pareja		
-Sin hijos	4.180	98,7
-Con hijos menores de 18 años	9.181	98,7
-Con hijos de 18 años en adelante en casa	5.652	98,8
-Viviendo solos (por hijos mayores)	3.885	98,9
Otros	1.490	98,2
NIVEL DE ESTUDIOS		
Sin completar escolarización básica	5.788	98,7
Escolarización básica sin título	8.583	98,8
Escolarización básica con título	8.051	98,6
Bachillerato	4.804	97,6
Formación profesional	4.493	98,1
Enseñanza universitaria	5.807	96,6
SITUACIÓN LABORAL		
Trabajando	19.852	97,8
Parado	2.389	98,1
Jubilado o retirado del trabajo	6.211	98,8
Estudiante	2.995	97,9
Labores del hogar	5.514	99,3
Otros	565	93,7
COMUNIDAD AUTÓNOMA		
Andalucía	6.549	98,8
Aragón	1.093	97,8
Asturias (Principado de)	945	98,6
Balears (Illes)	841	95,7
Canarias	1.661	98,1
Cantabria	489	97,4
Castilla y León	2.166	97,5
Castilla-La Mancha	1.617	98,9
Cataluña	5.966	98,1
Comunidad Valenciana	4.000	98,2
Extremadura	906	98,3
Galicia	2.397	97,6
Madrid (Comunidad de)	5.070	98,5
Murcia (Región de)	1.119	96,2
Navarra (Comunidad Foral de)	500	97,8
País Vasco	1.841	98,4
Rioja (La)	261	98,7
Ceuta y Melilla	108	98,5
TAMAÑO DE MUNICIPIO		
Capitales de provincia	12.576	97,9
Más de 100.000 habitantes	3.495	98,7
De 50.001 a 100.000 habitantes	3.538	97,8
De 10.001 a 50.000 habitantes	9.662	98,0
De menos de 10.001 habitantes	8.254	98,8

8.2 Personas que suelen ver la televisión y tiempo medio diario según tipo de día

	Total suelen ver la televisión		Lunes a viernes		Sábados		Domingos y festivos	
	Población (%)	Media diaria (minutos)	Población (%)	Media diaria (minutos)	Población (%)	Media diaria (minutos)	Población (%)	Media diaria (minutos)
TOTAL	98,2	162,5	97,7	162,3	93,9	171,4	93,3	174,7
GÉNERO								
Varones	98,1	158,6	97,5	156,8	94,1	171,4	93,6	174,9
Mujeres	98,3	166,2	97,9	167,6	93,8	171,4	93,0	174,6
EDAD								
De 15 a 19 años	98,4	149,2	97,3	149,7	92,7	159,3	92,1	163,9
De 20 a 24 años	96,5	138,2	95,6	139,4	89,4	146,2	89,5	152,4
De 25 a 34 años	97,9	143,1	97,4	138,3	93,8	161,4	93,0	167,5
De 35 a 44 años	97,7	139,4	97,2	134,5	93,8	158,7	92,3	163,5
De 45 a 54 años	98,6	153,6	98,0	154,1	94,0	160,8	94,7	162,4
De 55 a 64 años	98,7	169,0	98,4	170,6	94,1	174,0	93,8	175,6
De 65 a 74 años	99,0	209,2	99,0	214,0	96,0	205,5	94,6	204,8
De 75 años y más	98,4	235,6	98,2	243,4	96,2	222,6	95,5	223,8
SITUACIÓN PERSONAL								
Soltero en casa de sus padres	97,0	138,4	96,3	136,8	91,2	152,1	90,7	156,7
Soltero independiente, divorciado separado o viudo (con o sin hijos)	97,4	188,8	96,6	191,4	93,0	193,7	93,0	196,0
Casado o en pareja								
-Sin hijos	98,7	167,7	98,3	166,6	95,6	175,0	94,7	181,4
-Con hijos menores de 18 años	98,7	144,3	98,2	140,7	95,0	160,2	93,8	163,7
-Con hijos de 18 años en adelante en casa	98,8	166,9	98,4	169,1	94,7	170,1	94,9	170,4
-Viviendo solos (por hijos mayores)	98,9	206,7	98,9	209,5	95,4	206,7	94,6	208,6
Otros	98,2	178,6	97,7	182,4	93,9	178,5	93,3	181,7
NIVEL DE ESTUDIOS								
Sin completar escolarización básica	98,7	217,0	98,5	222,3	96,2	209,2	95,8	211,3
Escolarización básica sin título	98,8	179,1	98,3	180,2	94,2	187,4	93,8	188,2
Escolarización básica con título	98,6	158,6	98,2	157,0	94,9	168,7	94,4	173,2
Bachillerato	97,6	146,0	96,7	145,9	93,1	156,2	92,0	159,3
Formación profesional	98,1	135,5	97,7	130,3	92,3	157,6	91,9	161,6
Enseñanza universitaria	96,6	122,5	96,0	120,1	91,9	135,2	90,8	141,3
SITUACIÓN LABORAL								
Trabajando	97,8	133,3	97,1	128,8	93,3	152,3	92,6	157,1
Parado	98,1	188,8	98,0	191,9	94,3	186,4	94,7	190,4
Jubilado o retirado del trabajo	98,8	217,8	98,7	223,6	96,2	210,7	95,1	210,6
Estudiante	97,9	141,0	97,1	140,9	90,9	151,6	91,5	157,5
Labores del hogar	99,3	200,3	99,2	205,2	95,4	196,3	94,9	196,9
Otros	93,7	204,5	93,7	213,6	90,6	190,2	97,9	191,9
COMUNIDAD AUTÓNOMA								
Andalucía	98,8	178,2	98,4	180,0	94,2	184,0	93,1	186,9
Aragón	97,8	176,9	97,0	180,8	92,0	180,1	92,4	182,6
Asturias (Principado de)	98,6	158,2	98,6	155,4	96,6	167,4	96,9	169,0
Balears (Illes)	95,7	205,1	95,1	222,6	93,8	167,9	92,6	171,9
Canarias	98,1	163,5	97,5	158,0	93,9	181,7	93,3	194,2
Cantabria	97,4	156,4	96,8	158,3	90,4	166,1	90,6	165,8
Castilla y León	97,5	162,2	97,4	162,4	93,7	168,1	93,4	170,0
Castilla-La Mancha	98,9	161,6	98,3	160,9	95,2	171,9	94,4	174,1
Cataluña	98,1	146,5	97,2	145,0	92,5	161,5	92,3	163,9
Comunidad Valenciana	98,2	161,1	97,7	158,4	93,2	177,6	92,9	181,7
Extremadura	98,3	180,9	98,1	178,1	96,1	195,3	94,1	195,3
Galicia	97,6	132,4	97,2	130,3	91,9	146,4	91,9	149,2
Madrid (Comunidad de)	98,5	161,6	98,3	160,9	96,4	167,1	95,4	170,2
Murcia (Región de)	96,2	159,1	95,4	157,2	93,6	170,7	92,8	173,3
Navarra (Comunidad Foral de)	97,8	140,5	97,2	142,8	92,1	144,8	90,5	148,3
País Vasco	98,4	177,7	98,1	179,7	94,6	178,1	94,4	183,8
Rioja (La)	98,7	151,3	97,6	151,0	92,7	167,7	89,5	170,8
Ceuta y Melilla	98,5	200,3	98,0	206,4	96,1	193,3	93,5	197,3
TAMAÑO DE MUNICIPIO								
Capitales de provincia	97,9	160,1	97,4	158,5	94,0	171,9	93,3	175,4
Más de 100.000 habitantes	98,7	166,7	98,5	165,5	94,9	175,5	94,6	179,1
De 50.001 a 100.000 habitantes	97,8	162,6	97,3	160,0	93,3	178,7	92,7	181,7
De 10.001 a 50.000 habitantes	98,0	159,8	97,4	159,3	93,9	168,5	93,5	173,0
De menos de 10.001 habitantes	98,8	167,4	98,2	171,1	93,6	169,4	93,0	170,9

8.3 Personas que suelen ver televisión según el tiempo medio de visionado en un día medio

(Distribución porcentual horizontal del total que suele ver la televisión)

	Total suelen ver televisión (Miles)	Menos de 60 minutos	De 60 a 119 minutos	De 120 a 239 minutos	De 240 a 360 minutos	Más de 360 minutos
TOTAL (Miles)	36.837	5.984	11.973	13.369	3.172	2.339
%	100	16,2	32,5	36,3	8,6	6,3
GÉNERO						
Varones	18.044	16,9	33,0	35,9	8,3	5,9
Mujeres	18.793	15,6	32,0	36,7	8,9	6,8
EDAD						
De 15 a 24 años	4.978	19,7	33,8	36,2	6,6	3,8
De 25 a 34 años	7.396	17,4	36,8	35,1	7,2	3,5
De 35 a 44 años	6.993	20,0	36,8	33,9	5,8	3,5
De 45 a 54 años	5.734	17,5	35,3	35,6	6,1	5,4
De 55 años y más	11.737	11,2	25,3	38,8	13,3	11,4

8.4 Personas que suelen ver televisión según el tipo de programa que suelen ver

(En porcentaje del total vertical)

	Total suelen ver televisión		Varones (%)	Mujeres (%)
	(Miles)	(%)		
TOTAL (Miles)	36.837		18.044	18.793
%		100	100	100
Tipo de programa que suele ver				
Noticias e información	28.889	78,4	80,9	76,1
Series	20.530	55,7	46,9	64,3
Películas, largometrajes	24.920	67,6	68,1	67,2
Teatro	1.321	3,6	2,6	4,5
Documentales y programas culturales	11.900	32,3	35,4	29,3
Concursos culturales	6.253	17,0	14,0	19,8
Otros concursos	5.987	16,3	12,3	20,0
Programas musicales	6.039	16,4	13,7	18,9
Programas infantiles	2.056	5,6	4,3	6,8
Deportes	12.484	33,9	56,2	12,4
Programas con entrevistas, actuaciones, etc.	8.308	22,6	15,4	29,4
Otro tipo de programas	6.963	18,9	12,9	24,6

8.5 Personas que suelen ver televisión simultáneamente a realizar alguna actividad según tipo

(En porcentaje del total horizontal)

	Total suelen ver televisión (Miles)	Actividad que suele realizar simultáneamente a ver la televisión								No realizan otra actividad
		Labores domésticas	Comer o cenar	Estar con la familia	Estudiar	Trabajar	Leer	Otras		
TOTAL (Miles)	36.837	8.715	18.254	10.037	415	513	2.003	2.895	11.753	
%	100	23,7	49,6	27,2	1,1	1,4	5,4	7,9	31,9	
GÉNERO										
Varones	18.044	5,6	49,7	26,7	0,9	1,6	5,3	5,9	39,0	
Mujeres	18.793	41,0	49,4	27,8	1,4	1,2	5,6	9,7	25,1	
EDAD										
De 15 a 19 años	2.245	6,4	52,4	26,1	6,5	0,5	5,0	7,2	36,1	
De 20 a 24 años	2.733	13,1	57,1	31,8	3,7	0,9	5,2	8,8	30,0	
De 25 a 34 años	7.396	23,7	54,1	28,3	1,1	2,2	5,9	7,0	28,5	
De 35 a 44 años	6.993	27,4	51,5	31,8	0,6	1,6	6,3	6,0	29,1	
De 45 a 54 años	5.734	27,7	47,6	28,3	0,5	1,9	6,7	8,7	30,3	
De 55 a 64 años	4.616	28,0	46,8	26,3	0,3	1,7	5,6	9,4	31,6	
De 65 a 74 años	3.700	25,5	43,7	21,8	0,0	0,4	3,7	9,9	35,4	
De 75 años y más	3.421	21,1	41,3	18,4	-	0,1	2,7	7,5	43,0	
SITUACIÓN PERSONAL										
Soltero en casa de sus padres	8.118	8,0	53,9	27,4	3,7	1,1	6,2	8,5	33,8	
Soltero independiente, divorciado separado o viudo (con o sin hijos)	4.646	30,5	46,6	15,7	0,9	1,4	4,5	8,2	36,2	
Casado o en pareja										
-Sin hijos	4.124	25,9	47,7	25,0	0,4	1,2	5,2	7,1	34,4	
-Con hijos menores de 18 años	9.058	29,7	51,1	34,3	0,4	1,9	5,3	6,2	27,1	
-Con hijos de 18 años en adelante en casa	5.587	26,4	47,6	29,5	0,2	1,6	6,2	9,3	30,4	
-Viviendo solos (por hijos mayores)	3.841	27,5	48,6	26,7	0,2	0,8	4,7	9,3	30,8	
Otros	1.463	24,0	40,0	18,8	0,3	0,8	4,7	6,8	39,1	
NIVEL DE ESTUDIOS										
Sin completar escolarización básica	5.711	26,4	45,7	22,2	0,0	0,6	1,5	7,2	36,8	
Escolarización básica sin título	8.483	26,7	48,1	25,9	0,4	1,4	3,5	7,3	32,2	
Escolarización básica con título	7.936	23,0	51,4	29,0	1,4	1,0	4,5	8,0	31,7	
Bachillerato	4.689	20,3	50,4	29,3	2,2	1,1	6,8	7,7	32,0	
Formación profesional	4.405	22,6	53,5	28,5	1,1	1,1	6,8	7,0	28,5	
Enseñanza universitaria	5.612	20,9	49,3	29,1	2,1	3,2	11,4	10,0	29,3	
SITUACION LABORAL										
Trabajando	19.420	20,0	51,6	28,6	0,7	2,2	6,1	6,7	31,6	
Parado	2.343	33,5	55,5	30,9	1,4	1,0	8,8	9,8	23,4	
Jubilado o retirado del trabajo	6.139	17,7	43,9	21,7	0,0	0,1	4,2	7,9	40,0	
Estudiante	2.931	6,7	53,1	29,0	7,7	0,5	6,6	8,9	33,8	
Labores del hogar	5.475	49,3	45,2	26,1	0,2	0,5	2,7	10,4	25,5	
Otros	531	11,6	39,0	27,3	1,8	0,7	3,8	9,6	43,0	
COMUNIDAD AUTÓNOMA										
Andalucía	6.473	21,7	51,7	23,8	1,3	1,9	5,8	10,5	30,5	
Aragón	1.069	23,3	56,0	35,7	1,6	1,7	9,9	10,1	25,1	
Asturias (Principado de)	931	29,8	44,6	32,6	0,4	1,2	7,3	10,4	32,6	
Balears (Illes)	805	18,8	51,1	10,4	2,7	3,6	6,2	10,4	54,8	
Canarias	1.628	29,9	51,8	40,7	2,1	2,4	3,5	7,1	29,8	
Cantabria	476	28,3	46,8	28,9	1,8	3,1	12,3	13,5	27,7	
Castilla y León	2.112	16,0	34,8	13,5	1,3	0,8	5,4	7,4	48,2	
Castilla-La Mancha	1.599	22,2	53,2	36,6	0,5	0,9	4,1	6,6	28,4	
Cataluña	5.850	23,8	47,5	19,5	0,7	0,8	3,6	6,8	33,0	
Comunidad Valenciana	3.929	20,9	56,6	34,2	1,4	1,1	4,8	6,7	28,9	
Extremadura	890	16,0	78,6	42,2	0,4	0,4	4,6	6,3	8,6	
Galicia	2.340	27,6	42,1	22,4	0,8	1,5	5,2	6,8	35,6	
Madrid (Comunidad de)	4.995	25,9	50,1	29,2	0,6	1,2	4,7	5,4	33,2	
Murcia (Región de)	1.076	21,9	44,9	35,0	1,0	1,4	2,3	4,9	34,7	
Navarra (Comunidad Foral de)	489	23,0	49,4	20,3	0,7	2,4	12,2	12,2	29,0	
País Vasco	1.810	31,5	56,5	33,8	2,2	1,4	10,4	9,9	23,0	
Rioja (La)	258	27,3	42,5	28,3	1,0	1,9	9,7	11,5	34,6	
Ceuta y Melilla	107	30,3	67,4	47,8	3,6	2,8	8,3	18,9	20,0	
TAMAÑO DE MUNICIPIO										
Capitales de provincia	12.309	21,8	49,1	26,2	1,1	1,6	6,3	9,6	32,9	
Más de 100.000 habitantes	3.449	31,4	53,9	32,5	1,6	1,1	6,2	7,3	24,7	
De 50.001 a 100.000 habitantes	3.461	26,6	46,6	32,1	1,1	1,8	5,5	5,3	29,6	
De 10.001 a 50.000 habitantes	9.467	23,8	49,6	26,8	1,3	1,3	5,2	7,0	32,4	
De menos de 10.001 habitantes	8.151	21,7	49,5	25,1	0,8	1,2	4,1	7,5	33,8	

8.6 Personas según la frecuencia del hábito de escuchar la radio

(En porcentaje del total horizontal)

	TOTAL (Miles)	Total suelen escuchar la radio	Todos los días	Al menos una vez a la semana	Al menos una vez al mes	Con menos frecuencia	No suelen escuchar la radio
TOTAL (Miles)	37.526	31.270	22.544	29.920	30.612	659	6.256
%	100	83,3	60,1	79,7	81,6	1,8	16,7
GÉNERO							
Varones	18.401	86,0	62,8	82,6	84,3	1,7	14,0
Mujeres	19.126	80,7	57,5	76,9	78,9	1,8	19,3
EDAD							
De 15 a 19 años	2.282	75,5	43,8	70,1	72,6	2,9	24,5
De 20 a 24 años	2.832	84,4	59,5	80,7	82,9	1,5	15,6
De 25 a 34 años	7.552	87,8	66,3	85,0	86,7	1,1	12,2
De 35 a 44 años	7.156	88,9	65,7	85,9	87,7	1,2	11,1
De 45 a 54 años	5.816	87,6	64,5	84,7	86,1	1,5	12,4
De 55 a 64 años	4.676	84,6	62,0	81,1	82,7	1,9	15,4
De 65 a 74 años	3.736	75,7	52,9	71,5	73,4	2,3	24,3
De 75 años y más	3.476	65,7	43,8	59,7	62,4	3,4	34,3
SITUACIÓN PERSONAL							
Soltero en casa de sus padres	8.367	83,3	58,2	79,5	81,6	1,7	16,7
Soltero independiente, divorciado separado o viudo (con o sin hijos)	4.772	79,1	58,0	74,5	77,3	1,8	20,9
Casado o en pareja							
-Sin hijos	4.180	85,4	62,8	81,8	83,5	2,0	14,6
-Con hijos menores de 18 años	9.181	88,0	64,8	85,0	86,6	1,3	12,0
-Con hijos de 18 años en adelante en casa	5.652	83,4	59,2	79,8	81,4	1,9	16,6
-Viviendo solos (por hijos mayores)	3.885	78,9	57,3	75,3	76,5	2,4	21,1
Otros	1.490	74,1	51,2	71,0	72,3	1,9	25,9
NIVEL DE ESTUDIOS							
Sin completar escolarización básica	5.788	67,8	44,3	62,3	64,7	3,1	32,2
Escolarización básica sin título	8.583	82,2	59,1	78,6	80,4	1,8	17,8
Escolarización básica con título	8.051	85,9	60,4	81,6	83,9	2,0	14,1
Bachillerato	4.804	86,2	62,2	83,6	85,1	1,1	13,8
Formación profesional	4.493	89,8	69,7	88,0	89,0	0,9	10,2
Enseñanza universitaria	5.807	89,5	67,6	86,5	88,2	1,4	10,5
SITUACIÓN LABORAL							
Trabajando	19.852	89,0	67,0	86,3	87,8	1,1	11,0
Parado	2.389	83,2	59,6	79,6	81,5	1,6	16,8
Jubilado o retirado del trabajo	6.211	75,2	52,3	70,8	72,8	2,4	24,8
Estudiante	2.995	78,0	46,1	72,7	75,7	2,3	22,0
Labores del hogar	5.514	75,3	52,1	70,7	72,6	2,7	24,7
Otros	565	81,2	55,1	74,2	76,0	5,2	18,8
COMUNIDAD AUTÓNOMA							
Andalucía	6.549	83,0	57,7	78,4	80,6	2,4	17,0
Aragón	1.093	83,6	63,8	79,5	81,9	1,6	16,4
Asturias (Principado de)	945	79,6	65,9	77,5	78,6	1,0	20,4
Baleares (Illes)	841	77,8	59,0	75,8	77,0	0,8	22,2
Canarias	1.661	82,4	53,9	77,6	80,3	2,0	17,6
Cantabria	489	88,3	74,0	87,0	87,9	0,4	11,7
Castilla y León	2.166	82,9	58,9	79,1	81,2	1,7	17,1
Castilla-La Mancha	1.617	77,6	49,9	72,7	74,7	2,8	22,4
Cataluña	5.966	82,0	59,0	79,5	81,0	1,0	18,0
Comunidad Valenciana	4.000	83,8	63,3	79,8	81,8	2,0	16,2
Extremadura	906	78,9	46,2	72,3	75,0	3,9	21,1
Galicia	2.397	80,7	62,9	77,3	79,1	1,6	19,3
Madrid (Comunidad de)	5.070	88,3	61,4	85,1	86,6	1,8	11,7
Murcia (Región de)	1.119	81,0	58,7	77,9	79,4	1,6	19,0
Navarra (Comunidad Foral de)	500	81,7	63,2	78,2	80,4	1,3	18,3
País Vasco	1.841	90,3	72,0	88,4	89,6	0,7	9,7
Rioja (La)	261	85,7	61,9	82,3	83,4	2,3	14,3
Ceuta y Melilla	108	87,4	56,2	78,9	81,8	5,6	12,6
TAMAÑO DE MUNICIPIO							
Capitales de provincia	12.576	85,2	61,8	81,3	83,2	2,1	14,8
Más de 100.000 habitantes	3.495	85,1	62,6	82,4	84,0	1,1	14,9
De 50.001 a 100.000 habitantes	3.538	82,0	59,6	79,1	80,5	1,5	18,0
De 10.001 a 50.000 habitantes	9.662	83,5	60,1	80,2	81,9	1,6	16,5
De menos de 10.001 habitantes	8.254	80,1	56,5	75,9	78,1	2,0	19,9

8.7 Personas que suelen escuchar la radio al menos una vez por semana y tiempo medio diario según tipo de día

	Total suele escuchar la radio		Lunes a viernes		Sábados		Domingos y festivos	
	Población (%)	Media diaria (minutos)	Población (%)	Media diaria (minutos)	Población (%)	Media diaria (minutos)	Población (%)	Media diaria (minutos)
TOTAL	83,3	130,7	81,3	148,9	70,0	117,4	65,7	113,4
GÉNERO								
Varones	86,0	131,5	84,1	150,9	71,9	114,2	67,9	110,1
Mujeres	80,7	129,9	78,6	147,0	68,1	120,6	63,6	116,7
EDAD								
De 15 a 19 años	75,5	96,4	71,5	109,7	63,7	96,1	59,9	93,5
De 20 a 24 años	84,4	123,8	82,2	140,8	70,9	113,0	67,0	107,9
De 25 a 34 años	87,8	138,2	86,1	161,5	74,1	113,6	67,9	103,5
De 35 a 44 años	88,9	129,4	86,6	149,8	71,7	113,9	66,7	111,1
De 45 a 54 años	87,6	134,3	85,7	152,9	72,6	120,8	68,7	117,1
De 55 a 64 años	84,6	137,6	82,8	154,7	72,6	125,5	67,8	123,8
De 65 a 74 años	75,7	126,1	74,6	137,5	65,4	121,8	62,6	121,8
De 75 años y más	65,7	131,1	63,7	142,6	57,6	130,0	57,3	129,1
SITUACIÓN PERSONAL								
Soltero en casa de sus padres	83,3	122,2	80,7	141,5	70,3	106,5	65,6	100,9
Soltero independiente, divorciado separado o viudo (con o sin hijos)	79,1	140,6	77,6	156,1	69,1	129,2	65,2	128,4
Casado o en pareja								
-Sin hijos	85,4	130,7	83,8	148,6	71,6	119,0	66,2	111,9
-Con hijos menores de 18 años	88,0	133,4	86,1	154,6	71,4	114,7	66,8	110,1
-Con hijos de 18 años en adelante en casa	83,4	130,2	81,1	147,6	69,4	120,5	65,8	118,6
-Viviendo solos (por hijos mayores)	78,9	132,9	77,7	146,1	68,6	124,3	66,0	122,7
Otros	74,1	126,6	70,8	144,1	62,9	124,2	59,3	115,7
NIVEL DE ESTUDIOS								
Sin completar escolarización básica	67,8	130,6	66,3	145,4	58,5	120,1	55,8	121,7
Escolarización básica sin título	82,2	148,5	80,1	169,0	70,3	132,9	66,1	127,6
Escolarización básica con título	85,9	133,4	83,3	153,1	71,4	121,6	66,6	116,6
Bachillerato	86,2	124,4	83,4	142,1	73,0	113,2	68,8	108,2
Formación profesional	89,8	139,2	88,6	162,2	73,6	114,9	66,8	107,9
Enseñanza universitaria	89,5	101,3	88,0	114,3	73,7	92,8	70,5	90,9
SITUACIÓN LABORAL								
Trabajando	89,0	136,7	87,0	159,0	73,2	116,8	67,5	109,8
Parado	83,2	125,8	81,2	140,3	72,2	114,8	69,7	114,4
Jubilado o retirado del trabajo	75,2	127,3	73,9	138,2	66,1	122,0	64,2	123,1
Estudiante	78,0	84,6	73,9	94,7	66,2	86,8	63,5	86,1
Labores del hogar	75,3	136,2	73,6	151,5	63,5	130,9	60,1	128,7
Otros	81,2	139,0	79,1	151,3	72,1	134,4	70,3	134,5
COMUNIDAD AUTÓNOMA								
Andalucía	83,0	146,3	80,8	169,7	69,1	123,5	65,8	119,5
Aragón	83,6	146,1	82,2	170,1	64,8	126,6	61,4	119,4
Asturias (Principado de)	79,6	111,0	78,6	120,4	69,7	105,7	67,7	106,0
Baleares (Illes)	77,8	177,3	77,0	210,4	67,6	119,2	65,8	113,8
Canarias	82,4	152,0	79,7	171,5	72,5	138,5	67,7	136,8
Cantabria	88,3	158,5	87,3	174,7	74,4	150,0	73,0	145,1
Castilla y León	82,9	120,2	81,7	135,5	69,7	109,9	64,0	105,1
Castilla-La Mancha	77,6	123,6	76,6	140,1	61,2	113,8	58,1	111,4
Cataluña	82,0	123,2	77,1	144,3	67,7	116,0	64,8	112,1
Comunidad Valenciana	83,8	129,8	82,5	150,1	67,8	116,6	59,1	107,2
Extremadura	78,9	116,0	77,8	129,3	64,2	113,2	58,2	112,2
Galicia	80,7	111,8	79,0	121,7	69,2	111,6	66,4	110,8
Madrid (Comunidad de)	88,3	120,9	87,5	133,4	77,2	110,2	73,6	106,4
Murcia (Región de)	81,0	128,1	79,8	145,8	68,6	115,1	58,6	111,9
Navarra (Comunidad Foral de)	81,7	124,2	80,6	143,9	65,8	107,7	61,1	97,0
País Vasco	90,3	135,7	88,8	151,5	79,7	119,7	75,7	118,1
Rioja (La)	85,7	134,4	85,0	155,3	70,5	113,0	62,8	106,1
Ceuta y Melilla	87,4	112,2	85,2	122,6	75,7	110,8	73,7	109,1
TAMAÑO DE MUNICIPIO								
Capitales de provincia	85,2	125,7	83,1	141,7	71,8	117,3	67,9	112,2
Más de 100.000 habitantes	85,1	123,3	83,6	136,3	73,0	117,3	69,8	114,1
De 50.001 a 100.000 habitantes	82,0	135,6	80,3	153,6	68,5	123,2	63,9	120,9
De 10.001 a 50.000 habitantes	83,5	133,7	81,4	153,8	70,1	117,4	65,0	111,9
De menos de 10.001 habitantes	80,1	136,4	78,0	158,5	66,3	114,9	62,3	113,3

8.8 Personas que suelen escuchar la radio al menos una vez a la semana según el tiempo medio de audición en un día medio

(Distribución porcentual horizontal del total que suele escuchar la radio)

	Total suele escuchar la radio (Miles)	Menos de 60 minutos	De 60 a 119 minutos	De 120 a 239 minutos	De 240 a 360 minutos	Más de 360 minutos
TOTAL (Miles)	31.270	13.555	7.801	5.492	2.256	2.167
%	100	43,3	24,9	17,6	7,2	6,9
GÉNERO						
Varones	15.826	44,6	24,5	16,0	7,5	7,4
Mujeres	15.444	42,1	25,4	19,2	6,9	6,5
EDAD						
De 15 a 24 años	4.114	53,0	20,7	14,9	5,5	6,0
De 25 a 34 años	6.632	43,2	24,0	15,4	8,7	8,7
De 35 a 44 años	6.360	44,3	24,6	16,5	7,8	6,8
De 45 a 54 años	5.093	41,6	24,5	19,1	8,1	6,8
De 55 años y más	9.071	39,4	28,1	20,3	6,0	6,2

8.9 Personas que suelen escuchar la radio según el tipo de programa que suelen oír

(En porcentaje del total vertical)

	Total suelen escuchar la radio		Varones	Mujeres
	(Miles)	(%)		
TOTAL (Miles)	31.270		15.826	15.444
%		100	100	100
Tipo de programa que suele oír				
Noticias e información	19.408	62,1	65,7	58,3
Series, radionovelas	313	1,0	0,8	1,2
Documentales y culturales	858	2,7	2,6	2,9
Concursos	383	1,2	1,2	1,2
Programas musicales	22.402	71,6	68,4	75,0
Programas infantiles	144	0,5	0,4	0,6
Deportes	6.164	19,7	34,4	4,7
Tertulias	7.435	23,8	22,1	25,5
Programas con entrevistas	4.201	13,4	11,7	15,2
Otro tipo de programas	2.498	8,0	6,8	9,2

9. Ordenador e Internet

9.1 Personas según motivo por el que suelen utilizar el ordenador y el lugar

(En porcentaje del total horizontal)

	TOTAL (Miles)	Total suelen utilizar el ordenador	Por trabajo o estudios			Por ocio o entretenimiento			No lo utilizan
			Total	En el hogar	Fuera del hogar	Total	En el hogar	Fuera del hogar	
TOTAL (Miles)	37.526	17.453	11.565	7.072	8.320	14.894	13.974	2.984	20.073
%	100	46,5	30,8	18,8	22,2	39,7	37,2	8,0	53,5
GÉNERO									
Varones	18.401	51,8	34,4	21,5	24,6	45,0	42,2	9,4	48,2
Mujeres	19.126	41,4	27,3	16,2	19,8	34,6	32,5	6,6	58,6
EDAD									
De 15 a 19 años	2.282	85,2	62,1	55,2	24,6	80,6	73,2	19,9	14,8
De 20 a 24 años	2.832	79,9	52,6	42,0	32,0	73,4	69,2	16,7	20,1
De 25 a 34 años	7.552	67,0	43,6	23,7	34,5	57,8	53,6	12,1	33,0
De 35 a 44 años	7.156	57,2	38,2	19,3	30,4	47,5	44,8	8,9	42,8
De 45 a 54 años	5.816	43,5	31,2	17,3	25,0	34,1	33,0	5,8	56,5
De 55 a 64 años	4.676	25,1	14,9	7,5	12,2	19,1	18,4	2,8	74,9
De 65 a 74 años	3.736	8,2	2,7	2,2	1,0	7,3	6,8	0,9	91,8
De 75 años y más	3.476	2,3	0,6	0,3	0,4	1,8	1,6	0,2	97,7
SITUACIÓN PERSONAL									
Soltero en casa de sus padres	8.367	77,4	53,6	40,0	32,0	70,3	65,6	15,9	22,6
Soltero independiente, divorciado separado o viudo (con o sin hijos)	4.772	32,6	20,5	11,4	16,5	26,9	23,8	7,0	67,4
Casado o en pareja									
-Sin hijos	4.180	45,5	30,4	15,7	25,2	38,8	35,9	8,4	54,5
-Con hijos menores de 18 años	9.181	55,4	36,5	18,7	29,0	45,8	43,9	7,6	44,6
-Con hijos de 18 años en adelante en casa	5.652	28,0	18,1	9,7	14,3	21,0	20,4	2,7	72,0
-Viviendo solos (por hijos mayores)	3.885	12,5	5,5	2,5	4,4	10,4	9,8	1,1	87,5
Otros	1.490	24,4	16,4	11,0	11,3	21,5	19,5	4,4	75,6
NIVEL DE ESTUDIOS									
Sin completar escolarización básica	5.788	3,1	1,0	0,5	0,8	2,7	2,5	0,4	96,9
Escolarización básica sin título	8.583	24,9	10,3	6,6	5,7	21,4	19,2	4,0	75,1
Escolarización básica con título	8.051	42,7	22,4	14,8	12,4	37,9	35,1	7,2	57,3
Bachillerato	4.804	70,9	50,1	32,5	34,7	61,8	57,9	13,4	29,1
Formación profesional	4.493	71,0	46,9	24,5	36,4	59,6	56,8	10,8	29,0
Enseñanza universitaria	5.807	87,9	74,2	45,2	60,0	72,4	69,2	15,6	12,1
SITUACIÓN LABORAL									
Trabajando	19.852	60,9	43,4	22,4	35,3	49,8	46,9	10,0	39,1
Parado	2.389	47,3	15,8	13,5	6,9	43,9	39,4	9,4	52,7
Jubilado o retirado del trabajo	6.211	9,5	1,6	1,4	0,4	9,0	8,6	0,7	90,5
Estudiante	2.995	93,1	77,5	69,9	35,4	86,5	81,0	22,0	6,9
Labores del hogar	5.514	12,6	1,6	1,4	0,4	12,3	11,7	1,0	87,4
Otros	565	28,3	12,1	8,5	7,1	24,1	22,7	2,8	71,7
COMUNIDAD AUTÓNOMA									
Andalucía	6.549	42,9	28,3	18,6	20,1	36,1	33,4	8,1	57,1
Aragón	1.093	45,2	27,9	18,1	18,4	40,0	37,2	7,2	54,8
Asturias (Principado de)	945	42,5	26,2	15,7	16,9	38,0	35,3	8,0	57,5
Baleares (Illes)	841	52,3	30,0	13,9	22,4	43,6	41,0	6,6	47,7
Canarias	1.661	44,2	27,1	17,8	15,8	37,3	32,5	10,1	55,8
Cantabria	489	50,6	32,8	19,8	22,7	42,7	39,3	8,0	49,4
Castilla y León	2.166	44,5	28,9	18,4	20,5	39,1	36,7	7,3	55,5
Castilla-La Mancha	1.617	44,0	28,2	19,1	19,3	37,2	34,6	8,1	56,0
Cataluña	5.966	49,1	30,7	19,2	22,8	42,7	40,8	6,5	50,9
Comunidad Valenciana	4.000	47,2	33,8	21,5	23,8	38,4	36,5	7,2	52,8
Extremadura	906	34,3	25,4	17,6	16,5	28,1	24,9	9,4	65,7
Galicia	2.397	35,8	24,3	13,6	17,1	29,4	27,6	5,9	64,2
Madrid (Comunidad de)	5.070	58,2	40,7	23,0	31,8	51,4	48,6	11,5	41,8
Murcia (Región de)	1.119	40,5	27,5	18,0	15,8	30,1	27,9	7,0	59,5
Navarra (Comunidad Foral de)	500	48,6	32,3	17,7	25,1	43,0	41,3	5,5	51,4
País Vasco	1.841	46,4	31,6	15,9	25,2	40,2	38,7	7,4	53,6
Rioja (La)	261	48,4	27,7	13,6	19,5	43,8	40,6	6,1	51,6
Ceuta y Melilla	108	40,4	29,5	21,3	19,8	37,4	35,5	8,1	59,6
TAMAÑO DE MUNICIPIO									
Capitales de provincia	12.576	53,1	36,5	23,1	26,7	46,4	43,9	8,9	46,9
Más de 100.000 habitantes	3.495	47,1	30,4	16,3	21,9	39,2	36,6	8,0	52,9
De 50.001 a 100.000 habitantes	3.538	48,6	30,9	18,9	22,2	41,4	38,3	8,0	51,4
De 10.001 a 50.000 habitantes	9.662	44,9	29,6	18,5	20,7	37,9	35,4	8,1	55,1
De menos de 10.001 habitantes	8.254	37,2	23,7	13,9	17,0	31,1	29,0	6,3	62,8

9.2 Personas según la frecuencia del hábito de utilizar el ordenador

(En porcentaje del total horizontal)

	TOTAL (Miles)	Suele utilizarlo todos los días	Al menos una vez por semana	Al menos una vez al mes	Al menos una vez al trimestre	Al menos una vez al año	Menos frecuencia	Nunca o casi nunca
TOTAL (Miles)	37.526	11.405	16.175	16.933	17.184	17.249	205	20.073
%	100	30,4	43,1	45,1	45,8	46,0	0,5	53,5
GÉNERO								
Varones	18.401	35,7	48,9	50,7	51,3	51,4	0,4	48,2
Mujeres	19.126	25,3	37,5	39,7	40,5	40,8	0,7	58,6
EDAD								
De 15 a 19 años	2.282	53,8	80,9	84,1	84,7	84,9	0,3	14,8
De 20 a 24 años	2.832	55,0	75,3	77,8	79,0	79,3	0,6	20,1
De 25 a 34 años	7.552	44,1	62,4	65,2	66,1	66,4	0,7	33,0
De 35 a 44 años	7.156	36,4	52,4	55,0	56,2	56,5	0,7	42,8
De 45 a 54 años	5.816	30,0	40,2	42,1	42,6	42,7	0,8	56,5
De 55 a 64 años	4.676	16,4	23,0	24,5	24,6	24,8	0,3	74,9
De 65 a 74 años	3.736	3,5	6,8	7,6	7,7	7,8	0,4	91,8
De 75 años y más	3.476	1,2	1,9	2,1	2,1	2,1	0,1	97,7
SITUACIÓN PERSONAL								
Soltero en casa de sus padres	8.367	52,1	73,1	76,0	76,8	76,9	0,5	22,6
Soltero independientemente, divorciado separado o viudo (con o sin hijos)	4.772	21,4	29,6	31,4	32,2	32,3	0,4	67,4
Casado o en pareja								
-Sin hijos	4.180	33,3	42,4	43,9	44,4	44,9	0,6	54,5
-Con hijos menores de 18 años	9.181	34,3	51,2	53,6	54,6	54,8	0,7	44,6
-Con hijos de 18 años en adelante en casa	5.652	17,7	25,2	26,7	27,2	27,3	0,7	72,0
-Viviendo solos (por hijos mayores)	3.885	6,9	11,5	12,2	12,2	12,2	0,3	87,5
Otros	1.490	14,2	20,1	22,6	23,3	23,9	0,5	75,6
NIVEL DE ESTUDIOS								
Sin completar escolarización básica	5.788	1,5	2,7	3,0	3,0	3,0	0,1	96,9
Escolarización básica sin título	8.583	12,0	21,5	23,1	23,9	24,1	0,8	75,1
Escolarización básica con título	8.051	22,8	38,4	41,4	42,2	42,2	0,5	57,3
Bachillerato	4.804	47,4	66,5	68,9	69,9	70,3	0,6	29,1
Formación profesional	4.493	49,0	66,7	69,3	70,1	70,3	0,7	29,0
Enseñanza universitaria	5.807	68,4	84,2	86,4	87,0	87,3	0,6	12,1
SITUACIÓN LABORAL								
Trabajando	19.852	42,1	57,1	59,3	60,0	60,2	0,6	39,1
Parado	2.389	24,5	40,7	44,8	46,2	46,4	0,9	52,7
Jubilado o retirado del trabajo	6.211	4,6	8,0	9,0	9,1	9,2	0,3	90,5
Estudiante	2.995	61,2	89,4	91,7	92,4	92,7	0,4	6,9
Labores del hogar	5.514	4,4	9,9	11,2	12,1	12,3	0,4	87,4
Otros	565	17,4	25,3	27,8	27,8	27,8	0,5	71,7
COMUNIDAD AUTÓNOMA								
Andalucía	6.549	27,7	39,8	41,8	42,6	42,6	0,2	57,1
Aragón	1.093	28,7	40,0	42,7	43,9	44,2	1,0	54,8
Asturias (Principado de)	945	27,1	39,5	40,9	41,6	41,6	0,9	57,5
Baleares (Illes)	841	37,3	49,4	51,5	52,0	52,0	0,3	47,7
Canarias	1.661	25,5	40,4	42,7	43,5	43,6	0,5	55,8
Cantabria	489	32,5	45,0	48,5	49,6	49,9	0,7	49,4
Castilla y León	2.166	30,2	41,1	43,2	43,4	43,7	0,8	55,5
Castilla-La Mancha	1.617	26,1	39,9	41,8	42,2	42,2	1,8	56,0
Cataluña	5.966	32,5	46,6	48,2	48,9	49,0	0,1	50,9
Comunidad Valenciana	4.000	30,6	43,3	45,6	46,3	46,5	0,7	52,8
Extremadura	906	20,2	31,6	33,2	33,6	33,9	0,4	65,7
Galicia	2.397	23,1	31,9	34,3	35,0	35,2	0,6	64,2
Madrid (Comunidad de)	5.070	39,9	54,9	56,9	57,4	57,7	0,5	41,8
Murcia (Región de)	1.119	24,9	36,7	39,3	39,7	39,9	0,6	59,5
Navarra (Comunidad Foral de)	500	32,3	44,3	45,3	46,6	46,6	2,0	51,4
País Vasco	1.841	31,1	42,8	44,5	45,1	45,7	0,7	53,6
Rioja (La)	261	31,3	44,2	46,2	47,4	48,0	0,4	51,6
Ceuta y Melilla	108	28,4	37,8	38,8	39,8	39,8	0,6	59,6
TAMAÑO DE MUNICIPIO								
Capitales de provincia	12.576	36,2	49,8	51,9	52,4	52,6	0,6	46,9
Más de 100.000 habitantes	3.495	31,5	44,5	46,3	46,6	46,8	0,3	52,9
De 50.001 a 100.000 habitantes	3.538	32,2	45,2	47,0	48,1	48,2	0,4	51,4
De 10.001 a 50.000 habitantes	9.662	28,8	41,7	43,5	44,2	44,4	0,5	55,1
De menos de 10.001 habitantes	8.254	22,1	33,1	35,5	36,2	36,5	0,7	62,8

9.2.1 Personas según la frecuencia del hábito de utilizar el ordenador por trabajo o estudios

(En porcentaje del total horizontal)

	TOTAL (Miles)	Suele utilizarlo todos los días	Al menos una vez por semana	Al menos una vez al mes	Al menos una vez al trimestre	Al menos una vez al año	Menos frecuencia	Nunca o casi nunca
TOTAL (Miles)	37.526	8.191	10.829	11.157	11.299	11.338	227	25.961
%	100	21,8	28,9	29,7	30,1	30,2	0,6	69,2
GÉNERO								
Varones	18.401	25,1	32,5	33,3	33,7	33,8	0,7	65,6
Mujeres	19.126	18,7	25,4	26,3	26,7	26,8	0,6	72,7
EDAD								
De 15 a 24 años	5.114	31,4	51,5	54,6	55,9	56,1	0,7	43,2
De 25 a 34 años	7.552	32,3	41,2	42,0	42,5	42,7	0,9	56,4
De 35 a 44 años	7.156	29,0	36,3	37,1	37,4	37,5	0,7	61,8
De 45 a 54 años	5.816	24,6	29,5	30,0	30,3	30,3	0,9	68,8
De 55 años y más	11.888	5,4	6,5	6,7	6,7	6,7	0,2	93,1
SITUACIÓN PERSONAL								
Soltero en casa de sus padres	8.367	32,8	49,3	51,7	52,7	52,8	0,8	46,4
Soltero independiente, divorciado separado o viudo (con o sin hijos)	4.772	15,9	19,6	20,0	20,1	20,2	0,3	79,5
Casado o en pareja								
-Sin hijos	4.180	24,9	29,4	29,6	29,8	29,9	0,5	69,6
-Con hijos menores de 18 años	9.181	27,3	34,5	35,3	35,6	35,7	0,7	63,5
-Con hijos de 18 años en adelante en casa	5.652	14,1	17,0	17,2	17,3	17,4	0,7	81,9
-Viviendo solos (por hijos mayores)	3.885	4,3	5,2	5,4	5,4	5,4	0,1	94,5
Otros	1.490	12,2	14,1	14,4	15,2	15,6	0,8	83,6
NIVEL DE ESTUDIOS								
Sin completar escolarización básica	5.788	0,7	0,9	1,0	1,0	1,0	0,0	99,0
Escolarización básica sin título	8.583	5,3	9,2	9,6	9,9	9,9	0,4	89,7
Escolarización básica con título	8.051	12,6	19,8	21,0	21,7	21,8	0,5	77,6
Bachillerato	4.804	34,2	46,5	48,0	48,9	49,0	1,0	49,9
Formación profesional	4.493	35,5	44,4	45,4	45,8	45,8	1,1	53,1
Enseñanza universitaria	5.807	59,4	71,7	73,0	73,1	73,3	0,9	25,8
SITUACIÓN LABORAL								
Trabajando	19.852	33,6	41,4	42,2	42,4	42,5	0,8	56,6
Parado	2.389	8,3	12,7	13,3	14,6	14,6	1,2	84,2
Jubilado o retirado del trabajo	6.211	1,1	1,4	1,4	1,4	1,5	0,2	98,4
Estudiante	2.995	39,0	69,6	74,7	76,6	76,9	0,5	22,5
Labores del hogar	5.514	0,5	1,2	1,4	1,5	1,6	0,0	98,4
Otros	565	9,0	10,6	11,2	11,2	11,2	1,0	87,9
COMUNIDAD AUTÓNOMA								
Andalucía	6.549	19,7	26,8	27,6	27,9	27,9	0,4	71,7
Aragón	1.093	19,8	25,8	26,6	27,0	27,0	0,9	72,1
Asturias (Principado de)	945	17,9	24,9	25,5	25,7	25,8	0,4	73,8
Baleares (Illes)	841	19,0	27,8	29,0	29,6	29,6	0,4	70,0
Canarias	1.661	17,5	24,9	25,7	26,5	26,6	0,5	72,9
Cantabria	489	21,1	27,7	31,1	31,7	32,3	0,4	67,2
Castilla y León	2.166	20,6	27,0	28,1	28,3	28,3	0,6	71,1
Castilla-La Mancha	1.617	19,1	26,7	27,2	27,7	27,7	0,5	71,8
Cataluña	5.966	23,6	29,6	30,2	30,5	30,5	0,1	69,3
Comunidad Valenciana	4.000	23,3	31,1	32,3	32,6	32,8	1,1	66,2
Extremadura	906	16,0	23,5	24,3	24,7	25,0	0,4	74,6
Galicia	2.397	16,6	22,5	23,7	24,0	24,0	0,4	75,7
Madrid (Comunidad de)	5.070	30,0	38,2	38,9	39,4	39,5	1,2	59,3
Murcia (Región de)	1.119	18,6	25,1	26,5	26,7	26,7	0,8	72,5
Navarra (Comunidad Foral de)	500	23,2	30,1	30,8	31,2	31,2	1,1	67,7
País Vasco	1.841	22,1	28,8	29,6	30,5	30,8	0,8	68,4
Rioja (La)	261	20,1	26,9	27,4	27,5	27,7	-	72,3
Ceuta y Melilla	108	19,0	26,5	27,7	28,1	28,3	1,2	70,5
TAMAÑO DE MUNICIPIO								
Capitales de provincia	12.576	26,5	34,3	35,4	35,8	35,8	0,7	63,5
Más de 100.000 habitantes	3.495	22,5	28,7	29,7	29,7	29,8	0,6	69,6
De 50.001 a 100.000 habitantes	3.538	23,1	29,3	29,9	30,2	30,3	0,6	69,1
De 10.001 a 50.000 habitantes	9.662	20,2	27,6	28,3	28,8	29,0	0,6	70,4
De menos de 10.001 habitantes	8.254	15,8	21,8	22,7	23,1	23,3	0,5	76,3

9. ORDENADOR E INTERNET

9.2.1.1 Personas según la frecuencia del hábito de utilizar el ordenador por trabajo o estudios en su hogar

(En porcentaje del total horizontal)

	TOTAL (Miles)	Suele utilizarlo todos los días	Al menos una vez por semana	Al menos una vez al mes	Al menos una vez al trimestre	Al menos una vez al año	Menos frecuencia	Nunca o casi nunca
TOTAL (Miles)	37.526	3.928	6.239	6.542	6.703	6.757	315	30.454
%	100	10,5	16,6	17,4	17,9	18,0	0,8	81,2
GÉNERO								
Varones	18.401	12,8	19,2	20,0	20,4	20,6	1,0	78,5
Mujeres	19.126	8,3	14,1	15,0	15,4	15,5	0,7	83,8
EDAD								
De 15 a 24 años	5.114	25,4	43,1	45,8	47,0	47,2	0,7	52,1
De 25 a 34 años	7.552	13,3	20,5	21,3	21,9	22,2	1,5	76,3
De 35 a 44 años	7.156	11,1	17,1	17,8	18,2	18,4	1,0	80,7
De 45 a 54 años	5.816	9,9	15,0	15,7	16,0	16,0	1,3	82,7
De 55 años y más	11.888	2,2	3,3	3,4	3,5	3,5	0,2	96,3

9.2.1.2 Personas según la frecuencia del hábito de utilizar el ordenador por trabajo o estudios fuera de su hogar

(En porcentaje del total horizontal)

	TOTAL (Miles)	Suele utilizarlo todos los días	Al menos una vez por semana	Al menos una vez al mes	Al menos una vez al trimestre	Al menos una vez al año	Menos frecuencia	Nunca o casi nunca
TOTAL (Miles)	37.526	6.104	7.703	7.980	8.084	8.107	213	29.206
%	100	16,3	20,5	21,3	21,5	21,6	0,6	77,8
GÉNERO								
Varones	18.401	18,4	22,9	23,7	24,0	24,0	0,6	75,4
Mujeres	19.126	14,2	18,2	18,9	19,2	19,3	0,6	80,2
EDAD								
De 15 a 24 años	5.114	13,1	23,0	25,9	27,1	27,2	1,5	71,3
De 25 a 34 años	7.552	26,5	32,9	33,5	33,8	33,8	0,7	65,5
De 35 a 44 años	7.156	24,2	29,2	29,8	29,9	30,0	0,4	69,6
De 45 a 54 años	5.816	20,5	23,6	24,0	24,2	24,3	0,7	75,0
De 55 años y más	11.888	4,3	4,9	5,0	5,0	5,1	0,2	94,8

9.2.2 Personas según la frecuencia del hábito de utilizar el ordenador por ocio o tiempo libre

(En porcentaje del total horizontal)

	TOTAL (Miles)	Suele utilizarlo todos los días	Al menos una vez por semana	Al menos una vez al mes	Al menos una vez al trimestre	Al menos una vez al año	Menos frecuencia	Nunca o casi nunca
TOTAL (Miles)	37.526	7.324	13.111	14.135	14.443	14.520	373	22.633
%	100	19,5	34,9	37,7	38,5	38,7	1,0	60,3
GÉNERO								
Varones	18.401	24,2	40,6	43,1	43,8	44,0	1,0	55,0
Mujeres	19.126	15,0	29,5	32,4	33,3	33,6	1,0	65,4
EDAD								
De 15 a 24 años	5.114	47,2	71,2	74,4	75,7	75,9	0,8	23,3
De 25 a 34 años	7.552	28,2	51,4	55,3	56,2	56,5	1,3	42,2
De 35 a 44 años	7.156	19,5	40,3	44,3	45,8	46,2	1,3	52,5
De 45 a 54 años	5.816	14,9	29,0	31,8	32,4	32,6	1,5	65,9
De 55 años y más	11.888	4,4	8,6	9,5	9,8	9,8	0,5	89,7
SITUACIÓN PERSONAL								
Soltero en casa de sus padres	8.367	41,3	64,9	68,6	69,4	69,5	0,8	29,7
Soltero independiente, divorciado separado o viudo (con o sin hijos)	4.772	13,9	23,5	25,6	26,3	26,5	0,4	73,1
Casado o en pareja								
-Sin hijos	4.180	19,6	33,6	35,9	36,7	37,1	1,6	61,2
-Con hijos menores de 18 años	9.181	17,9	39,1	42,8	44,2	44,4	1,3	54,2
-Con hijos de 18 años en adelante en casa	5.652	8,3	17,2	19,0	19,8	19,9	1,1	79,0
-Viviendo solos (por hijos mayores)	3.885	4,1	8,8	9,6	9,7	9,7	0,7	89,6
Otros	1.490	7,8	16,8	19,6	20,3	21,0	0,5	78,5
NIVEL DE ESTUDIOS								
Sin completar escolarización básica	5.788	1,0	2,3	2,6	2,6	2,6	0,1	97,3
Escolarización básica sin título	8.583	8,9	17,7	19,5	20,3	20,5	0,9	78,6
Escolarización básica con título	8.051	17,4	32,9	36,2	37,2	37,3	0,6	62,1
Bachillerato	4.804	31,0	55,4	59,2	60,3	60,6	1,2	38,2
Formación profesional	4.493	31,2	52,7	56,8	57,8	58,1	1,5	40,4
Enseñanza universitaria	5.807	38,1	65,1	69,0	70,0	70,4	2,0	27,6
SITUACIÓN LABORAL								
Trabajando	19.852	23,4	43,6	47,1	48,1	48,4	1,4	50,2
Parado	2.389	21,7	37,3	41,7	42,7	42,9	1,0	56,1
Jubilado o retirado del trabajo	6.211	4,0	7,5	8,5	8,6	8,7	0,3	91,0
Estudiante	2.995	53,5	81,9	84,4	85,7	85,9	0,7	13,5
Labores del hogar	5.514	4,2	9,6	10,9	11,7	11,8	0,4	87,7
Otros	565	13,0	21,1	23,2	23,2	23,2	0,9	75,9
COMUNIDAD AUTÓNOMA								
Andalucía	6.549	19,0	32,4	34,5	35,4	35,5	0,6	63,9
Aragón	1.093	19,1	34,7	37,5	38,7	39,1	0,8	60,0
Asturias (Principado de)	945	19,3	33,5	35,5	36,6	36,6	1,5	62,0
Baleares (Illes)	841	28,6	40,8	43,1	43,3	43,3	0,3	56,4
Canarias	1.661	15,0	31,9	34,9	35,5	35,8	1,4	62,7
Cantabria	489	20,8	37,1	40,8	42,2	42,4	0,2	57,3
Castilla y León	2.166	21,3	34,6	37,1	37,5	37,9	1,2	60,9
Castilla-La Mancha	1.617	16,7	31,6	34,8	35,2	35,2	2,0	62,8
Cataluña	5.966	21,2	39,2	41,3	42,1	42,2	0,4	57,3
Comunidad Valenciana	4.000	17,8	32,7	35,9	37,0	37,3	1,1	61,6
Extremadura	906	12,2	24,2	26,6	26,8	27,1	1,0	71,9
Galicia	2.397	14,0	24,2	27,0	27,7	28,1	1,3	70,6
Madrid (Comunidad de)	5.070	24,3	44,9	48,7	49,7	50,0	1,4	48,6
Murcia (Región de)	1.119	16,1	27,3	29,4	29,6	29,8	0,4	69,9
Navarra (Comunidad Foral de)	500	19,3	36,0	39,2	40,5	40,5	2,5	57,0
País Vasco	1.841	19,1	34,8	37,9	38,6	38,9	1,3	59,8
Rioja (La)	261	23,9	38,8	41,5	42,8	43,4	0,4	56,2
Ceuta y Melilla	108	19,9	33,0	35,4	36,4	36,6	0,8	62,6
TAMAÑO DE MUNICIPIO								
Capitales de provincia	12.576	23,9	41,4	44,3	45,1	45,3	1,1	53,6
Más de 100.000 habitantes	3.495	18,5	34,8	37,2	37,9	38,2	1,0	60,8
De 50.001 a 100.000 habitantes	3.538	21,2	36,5	39,5	40,5	40,6	0,8	58,6
De 10.001 a 50.000 habitantes	9.662	18,9	33,7	36,0	36,9	37,1	0,8	62,1
De menos de 10.001 habitantes	8.254	13,4	26,0	29,0	29,7	30,0	1,1	68,9

9. ORDENADOR E INTERNET

9.2.2.1 Personas según la frecuencia del hábito de utilizar el ordenador por ocio o tiempo libre en su hogar

(En porcentaje del total horizontal)

	TOTAL (Miles)	Suele utilizarlo todos los días	Al menos una vez por semana	Al menos una vez al mes	Al menos una vez al trimestre	Al menos una vez al año	Menos frecuencia	Nunca o casi nunca
TOTAL (Miles)	37.526	7.063	12.411	13.297	13.547	13.608	366	23.552
%	100	18,8	33,1	35,4	36,1	36,3	1,0	62,8
GÉNERO								
Varones	18.401	23,5	38,5	40,6	41,2	41,3	0,9	57,8
Mujeres	19.126	14,3	27,8	30,5	31,2	31,4	1,1	67,5
EDAD								
De 15 a 24 años	5.114	46,2	67,1	69,4	70,1	70,1	0,9	29,0
De 25 a 34 años	7.552	26,8	47,9	51,3	52,0	52,3	1,3	46,4
De 35 a 44 años	7.156	18,7	38,5	42,2	43,4	43,7	1,1	55,2
De 45 a 54 años	5.816	14,4	28,2	30,8	31,3	31,5	1,5	67,0
De 55 años y más	11.888	4,2	8,2	9,0	9,3	9,3	0,5	90,2

9.2.2.2 Personas según la frecuencia del hábito de utilizar el ordenador por ocio o tiempo libre fuera de su hogar

(En porcentaje del total horizontal)

	TOTAL (Miles)	Suele utilizarlo todos los días	Al menos una vez por semana	Al menos una vez al mes	Al menos una vez al trimestre	Al menos una vez al año	Menos frecuencia	Nunca o casi nunca
TOTAL (Miles)	37.526	943	2.009	2.343	2.530	2.599	386	34.542
%	100	2,5	5,4	6,2	6,7	6,9	1,0	92,0
GÉNERO								
Varones	18.401	3,1	6,5	7,5	8,0	8,2	1,2	90,6
Mujeres	19.126	1,9	4,2	5,1	5,5	5,7	0,9	93,4
EDAD								
De 15 a 24 años	5.114	4,6	11,9	14,5	15,9	16,3	1,8	81,8
De 25 a 34 años	7.552	4,2	8,7	9,7	10,3	10,6	1,5	87,9
De 35 a 44 años	7.156	2,8	5,9	6,8	7,5	7,7	1,2	91,1
De 45 a 54 años	5.816	2,3	3,9	4,6	4,9	4,9	0,9	94,2
De 55 años y más	11.888	0,5	0,8	0,9	1,0	1,1	0,4	98,6

9.3 Personas que suelen utilizar el ordenador al menos una vez al mes y tiempo medio semanal dedicado

(En porcentaje del total horizontal)

	TOTAL (Miles)	Suelen utilizar el ordenador al menos una vez al mes	Nº medio de minutos que lo usan en una semana
TOTAL (Miles)	37.526	16.933	628,5
%	100	45,1	-
GÉNERO			
Varones	18.401	50,7	659,1
Mujeres	19.126	39,7	590,8
EDAD			
De 15 a 19 años	2.282	84,1	440,6
De 20 a 24 años	2.832	77,8	608,1
De 25 a 34 años	7.552	65,2	713,5
De 35 a 44 años	7.156	55,0	646,0
De 45 a 54 años	5.816	42,1	664,9
De 55 a 64 años	4.676	24,5	566,7
De 65 a 74 años	3.736	7,6	287,7
De 75 años y más	3.476	2,1	579,6
SITUACIÓN PERSONAL			
Soltero en casa de sus padres	8.367	76,0	608,9
Soltero independiente, divorciado separado o viudo (con o sin hijos)	4.772	31,4	616,1
Casado o en pareja			
-Sin hijos	4.180	43,9	795,2
-Con hijos menores de 18 años	9.181	53,6	632,2
-Con hijos de 18 años en adelante en casa	5.652	26,7	581,9
-Viviendo solos (por hijos mayores)	3.885	12,2	436,7
Otros	1.490	22,6	565,7
NIVEL DE ESTUDIOS			
Sin completar escolarización básica	5.788	3,0	278,4
Escolarización básica sin título	8.583	23,1	340,5
Escolarización básica con título	8.051	41,4	465,2
Bachillerato	4.804	68,9	668,2
Formación profesional	4.493	69,3	670,3
Enseñanza universitaria	5.807	86,4	810,5
SITUACIÓN LABORAL			
Trabajando	19.852	59,3	712,4
Parado	2.389	44,8	399,7
Jubilado o retirado del trabajo	6.211	9,0	238,1
Estudiante	2.995	91,7	535,0
Labores del hogar	5.514	11,2	202,6
Otros	565	27,8	591,9
COMUNIDAD AUTÓNOMA			
Andalucía	6.549	41,8	691,2
Aragón	1.093	42,7	398,9
Asturias (Principado de)	945	40,9	485,6
Baleares (Illes)	841	51,5	570,1
Canarias	1.661	42,7	650,2
Cantabria	489	48,5	831,5
Castilla y León	2.166	43,2	590,8
Castilla-La Mancha	1.617	41,8	583,2
Cataluña	5.966	48,2	546,0
Comunidad Valenciana	4.000	45,6	589,9
Extremadura	906	33,2	574,8
Galicia	2.397	34,3	554,6
Madrid (Comunidad de)	5.070	56,9	763,8
Murcia (Región de)	1.119	39,3	350,2
Navarra (Comunidad Foral de)	500	45,3	560,8
País Vasco	1.841	44,5	777,7
Rioja (La)	261	46,2	776,8
Ceuta y Melilla	108	38,8	861,9
TAMAÑO DE MUNICIPIO			
Capitales de provincia	12.576	51,9	665,5
Más de 100.000 habitantes	3.495	46,3	689,6
De 50.001 a 100.000 habitantes	3.538	47,0	643,5
De 10.001 a 50.000 habitantes	9.662	43,5	585,9
De menos de 10.001 habitantes	8.254	35,5	564,7

9. ORDENADOR E INTERNET

9.4 Personas que suelen utilizar el ordenador al menos una vez al mes y tiempo medio semanal dedicado según el tipo de uso

(En porcentaje del total horizontal)

	TOTAL (Miles)	Suelen utilizar el ordenador al menos una vez al mes		Nº medio de minutos que lo usan en una semana	
		Por trabajo o estudios	Por ocio o entretenimiento	Por trabajo o estudios	Por ocio o entretenimiento
TOTAL (Miles)	37.526	11.157	14.135	642,9	245,4
%	100	29,7	37,7	-	-
GÉNERO					
Varones	18.401	33,3	43,1	655,6	269,4
Mujeres	19.126	26,3	32,4	627,6	214,6
EDAD					
De 15 a 19 años	2.282	59,4	78,6	217,6	307,0
De 20 a 24 años	2.832	50,8	71,1	508,1	303,2
De 25 a 34 años	7.552	42,0	55,3	773,4	254,3
De 35 a 44 años	7.156	37,1	44,3	720,2	198,2
De 45 a 54 años	5.816	30,0	31,8	720,7	198,9
De 55 a 64 años	4.676	14,6	17,5	694,5	215,3
De 65 a 74 años	3.736	2,4	6,7	336,5	206,3
De 75 años y más	3.476	0,6	1,7	1.042,9	350,6
SITUACIÓN PERSONAL					
Soltero en casa de sus padres	8.367	51,7	68,6	503,1	295,6
Soltero independiente, divorciado separado o viudo (con o sin hijos)	4.772	20,0	25,6	690,2	217,7
Casado o en pareja					
-Sin hijos	4.180	29,6	35,9	885,5	241,9
-Con hijos menores de 18 años	9.181	35,3	42,8	714,1	202,1
-Con hijos de 18 años en adelante en casa	5.652	17,2	19,0	673,8	207,6
-Viviendo solos (por hijos mayores)	3.885	5,4	9,6	641,4	192,0
Otros	1.490	14,4	19,6	640,4	182,4
NIVEL DE ESTUDIOS					
Sin completar escolarización básica	5.788	1,0	2,6	387,6	178,8
Escolarización básica sin título	8.583	9,6	19,5	334,7	238,1
Escolarización básica con título	8.051	21,0	36,2	439,4	277,0
Bachillerato	4.804	48,0	59,2	644,7	254,5
Formación profesional	4.493	45,4	56,8	712,0	249,7
Enseñanza universitaria	5.807	73,0	69,0	753,6	218,7
SITUACIÓN LABORAL					
Trabajando	19.852	42,2	47,1	750,5	225,5
Parado	2.389	13,3	41,7	393,2	304,0
Jubilado o retirado del trabajo	6.211	1,4	8,5	291,3	202,6
Estudiante	2.995	74,7	84,4	312,1	305,1
Labores del hogar	5.514	1,4	10,9	175,0	186,5
Otros	565	11,2	23,2	410,9	512,0
COMUNIDAD AUTÓNOMA					
Andalucía	6.549	27,6	34,5	669,8	302,2
Aragón	1.093	26,6	37,5	393,8	176,0
Asturias (Principado de)	945	25,5	35,5	497,0	202,1
Baleares (Illes)	841	29,0	43,1	613,1	268,7
Canarias	1.661	25,7	34,9	682,8	294,0
Cantabria	489	31,1	40,8	931,0	277,5
Castilla y León	2.166	28,1	37,1	588,2	242,5
Castilla-La Mancha	1.617	27,2	34,8	628,6	208,7
Cataluña	5.966	30,2	41,3	563,7	225,2
Comunidad Valenciana	4.000	32,3	35,9	588,4	220,6
Extremadura	906	24,3	26,6	524,8	237,9
Galicia	2.397	23,7	27,0	525,3	244,0
Madrid (Comunidad de)	5.070	38,9	48,7	811,1	243,2
Murcia (Región de)	1.119	26,5	29,4	325,4	175,3
Navarra (Comunidad Foral de)	500	30,8	39,2	586,6	188,2
País Vasco	1.841	29,6	37,9	829,6	265,5
Rioja (La)	261	27,4	41,5	885,6	280,5
Ceuta y Melilla	108	27,7	35,4	736,6	367,5
TAMAÑO DE MUNICIPIO					
Capitales de provincia	12.576	35,4	44,3	666,4	247,0
Más de 100.000 habitantes	3.495	29,7	37,2	764,8	246,9
De 50.001 a 100.000 habitantes	3.538	29,9	39,5	666,0	261,7
De 10.001 a 50.000 habitantes	9.662	28,3	36,0	596,3	238,6
De menos de 10.001 habitantes	8.254	22,7	29,0	574,6	241,0

9.5 Personas que suelen utilizar el ordenador al menos una vez al mes y tiempo medio semanal dedicado según lugar de uso

(En porcentaje del total horizontal)

	TOTAL (Miles)	Suelen utilizar el ordenador al menos una vez al mes		Nº medio de minutos que lo usan en una semana	
		En el hogar	Fuera del hogar	En el hogar	Fuera del hogar
TOTAL (Miles)	37.526	14.485	8.793	340,1	649,9
%	100	38,6	23,4	-	-
GÉNERO					
Varones	18.401	44,0	26,3	373,6	645,4
Mujeres	19.126	33,4	20,6	297,7	655,5
EDAD					
De 15 a 19 años	2.282	76,9	29,5	418,6	166,0
De 20 a 24 años	2.832	71,4	34,8	443,5	449,9
De 25 a 34 años	7.552	55,2	36,8	336,5	758,9
De 35 a 44 años	7.156	45,8	31,7	283,1	712,1
De 45 a 54 años	5.816	35,1	24,8	297,6	705,8
De 55 a 64 años	4.676	19,3	12,4	293,1	664,3
De 65 a 74 años	3.736	6,9	1,2	244,2	413,8
De 75 años y más	3.476	1,7	0,6	509,1	680,3
SITUACIÓN PERSONAL					
Soltero en casa de sus padres	8.367	68,3	34,8	412,5	521,3
Soltero independiente, divorciado separado o viudo (con o sin hijos)	4.772	25,6	18,3	327,0	599,4
Casado o en pareja					
-Sin hijos	4.180	36,0	26,6	325,8	872,8
-Con hijos menores de 18 años	9.181	45,3	29,8	269,1	727,5
-Con hijos de 18 años en adelante en casa	5.652	21,3	14,1	311,5	631,2
-Viviendo solos (por hijos mayores)	3.885	10,0	4,8	226,1	633,3
Otros	1.490	19,5	11,9	336,5	522,5
NIVEL DE ESTUDIOS					
Sin completar escolarización básica	5.788	2,5	1,1	217,4	269,6
Escolarización básica sin título	8.583	19,4	7,4	270,2	354,3
Escolarización básica con título	8.051	35,7	15,0	345,0	463,0
Bachillerato	4.804	59,7	35,7	379,2	654,8
Formación profesional	4.493	58,5	37,4	327,2	729,8
Enseñanza universitaria	5.807	74,1	60,1	350,0	734,2
SITUACIÓN LABORAL					
Trabajando	19.852	49,0	36,7	313,6	734,2
Parado	2.389	39,1	11,0	377,2	288,9
Jubilado o retirado del trabajo	6.211	8,4	0,8	225,6	288,2
Estudiante	2.995	85,8	37,2	471,9	230,7
Labores del hogar	5.514	10,8	0,8	194,2	222,2
Otros	565	24,2	7,7	575,4	323,1
COMUNIDAD AUTÓNOMA					
Andalucía	6.549	34,7	21,9	426,2	642,3
Aragón	1.093	36,9	19,9	253,5	386,7
Asturias (Principado de)	945	35,4	18,2	273,3	560,6
Baleares (Illes)	841	43,7	24,1	346,3	588,2
Canarias	1.661	34,8	19,8	451,5	610,8
Cantabria	489	40,2	24,1	429,6	958,0
Castilla y León	2.166	37,4	21,1	339,6	607,9
Castilla-La Mancha	1.617	36,6	20,4	305,7	646,3
Cataluña	5.966	42,9	24,3	296,9	557,1
Comunidad Valenciana	4.000	39,5	24,2	323,1	584,4
Extremadura	906	26,7	18,1	316,8	585,2
Galicia	2.397	27,5	18,2	337,7	535,6
Madrid (Comunidad de)	5.070	48,8	32,4	330,1	842,0
Murcia (Región de)	1.119	32,6	17,3	240,4	342,8
Navarra (Comunidad Foral de)	500	40,1	24,7	281,5	573,0
País Vasco	1.841	38,1	25,6	353,3	826,8
Rioja (La)	261	41,0	22,4	363,9	933,8
Ceuta y Melilla	108	35,0	19,6	452,2	898,5
TAMAÑO DE MUNICIPIO					
Capitales de provincia	12.576	45,3	27,5	353,5	672,5
Más de 100.000 habitantes	3.495	37,3	23,6	336,4	819,9
De 50.001 a 100.000 habitantes	3.538	39,8	23,9	366,7	656,9
De 10.001 a 50.000 habitantes	9.662	37,4	22,0	324,7	605,9
De menos de 10.001 habitantes	8.254	29,9	18,6	318,8	564,9

9. ORDENADOR E INTERNET

9.5.1 Personas que utilizan el ordenador al menos una vez al mes por trabajo o estudios y tiempo medio semanal dedicado según lugar de uso

(En porcentaje del total horizontal)

	TOTAL (Miles)	Total suelen utilizar el ordenador al menos una vez al mes		Nº medio de minutos que lo usan en una semana	
		En el hogar	Fuera del hogar	En el hogar	Fuera del hogar
TOTAL (Miles)	37.526	6.542	7.980	268,6	678,8
%	100	17,4	21,3	-	-
GÉNERO					
Varones	18.401	20,0	23,7	291,5	674,9
Mujeres	19.126	15,0	18,9	239,2	683,5
EDAD					
De 15 a 24 años	5.114	45,8	25,9	238,2	352,7
De 25 a 34 años	7.552	21,3	33,5	278,6	791,2
De 35 a 44 años	7.156	17,8	29,8	281,9	730,4
De 45 a 54 años	5.816	15,7	24,0	297,9	707,1
De 55 años y más	11.888	3,4	5,0	296,7	676,1

9.5.2 Personas que utilizan el ordenador al menos una vez al mes por otros motivos y tiempo medio semanal dedicado según lugar de uso

(En porcentaje del total horizontal)

	TOTAL (Miles)	Total suelen utilizar el ordenador al menos una vez al mes		Nº medio de minutos que lo usan en una semana	
		En el hogar	Fuera del hogar	En el hogar	Fuera del hogar
TOTAL (Miles)	37.526	13.297	2.343	238,4	127,6
%	100	35,4	6,2	-	-
GÉNERO					
Varones	18.401	40,6	7,5	261,5	133,2
Mujeres	19.126	30,5	5,1	208,6	119,5
EDAD					
De 15 a 24 años	5.114	69,4	14,5	302,8	117,3
De 25 a 34 años	7.552	51,3	9,7	246,7	145,2
De 35 a 44 años	7.156	42,2	6,8	188,9	120,5
De 45 a 54 años	5.816	30,8	4,6	187,3	123,4
De 55 años y más	11.888	9,0	0,9	219,6	121,2

9.6 Personas según motivo por el que suelen acceder a Internet y el lugar

(En porcentaje del total horizontal)

	TOTAL (Miles)	Total suelen acceder a Internet	Por trabajo o estudios			Por ocio o entretenimiento			No lo utilizan
			Total	En el hogar	Fuera del hogar	Total	En el hogar	Fuera del hogar	
TOTAL (Miles)	37.526	15.442	9.642	5.580	6.931	13.162	11.799	2.976	22.084
%	100	41,2	25,7	14,9	18,5	35,1	31,4	7,9	58,8
GÉNERO									
Varones	18.401	46,1	28,6	16,9	20,5	39,7	35,7	9,2	53,9
Mujeres	19.126	36,4	22,9	12,9	16,5	30,6	27,3	6,7	63,6
EDAD									
De 15 a 19 años	2.282	78,4	52,5	43,6	20,6	74,1	63,5	19,6	21,6
De 20 a 24 años	2.832	73,7	46,6	35,4	28,7	67,5	60,7	17,5	26,3
De 25 a 34 años	7.552	60,9	37,3	19,0	29,2	51,9	45,3	12,4	39,1
De 35 a 44 años	7.156	49,0	30,8	14,2	25,2	40,1	36,2	8,5	51,0
De 45 a 54 años	5.816	38,4	25,4	13,2	20,2	30,2	28,8	5,5	61,6
De 55 a 64 años	4.676	19,8	11,2	5,9	9,2	15,9	15,0	2,8	80,2
De 65 a 74 años	3.736	6,4	2,1	1,9	0,7	5,7	5,2	0,6	93,6
De 75 años y más	3.476	1,9	0,6	0,4	0,2	1,6	1,3	0,3	98,1
SITUACIÓN PERSONAL									
Soltero en casa de sus padres	8.367	70,8	46,3	32,3	27,7	63,9	56,2	16,4	29,2
Soltero independiente, divorciado separado o viudo (con o sin hijos)	4.772	28,5	17,5	8,9	14,5	23,3	19,7	6,5	71,5
Casado o en pareja									
-Sin hijos	4.180	40,8	25,6	12,5	21,2	34,7	30,3	8,5	59,2
-Con hijos menores de 18 años	9.181	48,1	29,8	14,1	23,8	39,3	36,6	7,2	51,9
-Con hijos de 18 años en adelante en casa	5.652	23,2	13,4	7,4	10,4	18,4	17,5	2,8	76,8
-Viviendo solos (por hijos mayores)	3.885	10,2	3,9	2,0	3,2	8,6	7,8	1,1	89,8
Otros	1.490	22,2	14,5	9,6	9,5	18,7	16,3	4,9	77,8
NIVEL DE ESTUDIOS									
Sin completar escolarización básica	5.788	2,4	0,6	0,3	0,5	2,2	1,8	0,6	97,6
Escolarización básica sin título	8.583	19,7	7,5	4,8	4,1	17,6	15,0	4,0	80,3
Escolarización básica con título	8.051	35,7	16,5	10,6	9,3	32,4	28,0	7,3	64,3
Bachillerato	4.804	65,3	41,9	26,0	28,9	57,0	51,2	13,4	34,7
Formación profesional	4.493	62,4	38,4	19,0	29,9	51,7	47,0	10,6	37,6
Enseñanza universitaria	5.807	82,5	67,0	37,8	53,0	66,3	61,6	15,4	17,5
SITUACIÓN LABORAL									
Trabajando	19.852	53,8	35,4	17,3	28,9	44,0	39,7	10,0	46,2
Parado	2.389	40,1	13,0	9,3	5,8	37,8	30,9	9,4	59,9
Jubilado o retirado del trabajo	6.211	7,8	1,4	1,3	0,3	7,2	6,7	0,6	92,2
Estudiante	2.995	87,7	69,6	57,9	32,5	80,1	71,6	21,6	12,3
Labores del hogar	5.514	10,3	1,4	1,3	0,4	10,1	9,2	1,1	89,7
Otros	565	24,2	10,1	6,5	6,3	20,4	18,5	3,5	75,8
COMUNIDAD AUTÓNOMA									
Andalucía	6.549	37,1	23,2	14,7	16,3	31,4	27,6	8,0	62,9
Aragón	1.093	38,9	23,0	15,1	14,5	34,5	31,0	6,5	61,1
Asturias (Principado de)	945	37,7	22,8	13,3	14,2	34,2	30,9	7,0	62,3
Baleares (Illes)	841	49,3	25,4	11,6	18,6	41,9	38,9	6,2	50,7
Canarias	1.661	39,0	21,1	14,1	11,8	33,8	26,8	10,2	61,0
Cantabria	489	44,8	25,8	14,2	16,4	39,3	33,2	7,6	55,2
Castilla y León	2.166	38,2	24,1	14,7	17,1	33,9	31,1	6,8	61,8
Castilla-La Mancha	1.617	37,2	22,9	13,0	16,5	30,0	25,6	8,2	62,8
Cataluña	5.966	44,4	26,5	16,1	19,2	38,4	35,6	6,5	55,6
Comunidad Valenciana	4.000	41,2	27,8	16,7	20,4	33,1	30,2	7,7	58,8
Extremadura	906	29,9	22,1	13,3	14,8	25,1	19,5	10,0	70,1
Galicia	2.397	29,5	18,0	8,5	13,0	24,3	20,7	6,3	70,5
Madrid (Comunidad de)	5.070	53,8	35,5	19,1	27,8	46,9	42,9	11,5	46,2
Murcia (Región de)	1.119	34,6	22,1	13,2	14,6	27,0	23,7	7,5	65,4
Navarra (Comunidad Foral de)	500	42,0	25,9	13,8	19,5	35,8	34,0	4,4	58,0
País Vasco	1.841	42,1	26,0	11,7	20,0	35,6	32,6	7,0	57,9
Rioja (La)	261	42,6	22,3	11,5	15,7	39,6	35,3	6,0	57,4
Ceuta y Melilla	108	37,5	24,5	17,0	15,0	34,6	31,9	7,9	62,5
TAMAÑO DE MUNICIPIO									
Capitales de provincia	12.576	48,6	31,7	19,1	22,9	42,1	38,5	9,0	51,4
Más de 100.000 habitantes	3.495	42,8	26,0	13,3	18,9	34,9	31,3	8,1	57,2
De 50.001 a 100.000 habitantes	3.538	43,6	26,0	14,8	18,5	37,3	33,3	7,9	56,4
De 10.001 a 50.000 habitantes	9.662	38,7	23,7	14,0	16,7	32,8	29,2	7,7	61,3
De menos de 10.001 habitantes	8.254	31,0	18,5	10,0	13,5	26,1	22,5	6,5	69,0

9.7 Personas según la frecuencia de acceso a Internet

(En porcentaje del total horizontal)

	TOTAL (Miles)	Suele utilizarlo al menos una vez al día	Al menos una vez por semana	Al menos una vez al mes	Al menos una vez al trimestre	Al menos una vez al año	Menos frecuencia	Nunca o casi nunca
TOTAL (Miles)	37.526	9.012	14.101	14.827	15.135	15.189	253	22.084
%	100	24,0	37,6	39,5	40,3	40,5	0,7	58,8
GÉNERO								
Varones	18.401	28,5	42,7	44,7	45,4	45,4	0,6	53,9
Mujeres	19.126	19,7	32,7	34,5	35,5	35,7	0,7	63,6
EDAD								
De 15 a 19 años	2.282	45,5	73,1	76,9	77,8	78,0	0,4	21,6
De 20 a 24 años	2.832	47,9	68,0	71,0	72,6	72,9	0,8	26,3
De 25 a 34 años	7.552	36,0	56,2	58,7	59,7	59,9	1,0	39,1
De 35 a 44 años	7.156	27,6	44,0	46,6	48,0	48,3	0,7	51,0
De 45 a 54 años	5.816	22,3	34,5	36,7	37,2	37,2	1,1	61,6
De 55 a 64 años	4.676	10,9	17,8	18,8	19,3	19,4	0,4	80,2
De 65 a 74 años	3.736	2,6	5,7	6,0	6,1	6,1	0,3	93,6
De 75 años y más	3.476	0,7	1,7	1,7	1,8	1,8	0,1	98,1
SITUACIÓN PERSONAL								
Soltero en casa de sus padres	8.367	44,3	66,0	68,9	70,1	70,3	0,6	29,2
Soltero independiente, divorciado separado o viudo (con o sin hijos)	4.772	17,6	25,7	27,2	28,0	28,2	0,3	71,5
Casado o en pareja								
-Sin hijos	4.180	25,4	37,8	39,1	39,7	39,8	1,0	59,2
-Con hijos menores de 18 años	9.181	26,0	43,6	46,0	47,1	47,2	0,9	51,9
-Con hijos de 18 años en adelante en casa	5.652	12,0	20,3	21,7	22,3	22,3	0,9	76,8
-Viviendo solos (por hijos mayores)	3.885	4,7	9,2	9,4	9,8	9,9	0,3	89,8
Otros	1.490	10,0	17,7	20,3	21,1	21,8	0,4	77,8
NIVEL DE ESTUDIOS								
Sin completar escolarización básica	5.788	0,9	2,1	2,2	2,3	2,4	0,1	97,6
Escolarización básica sin título	8.583	8,6	16,7	18,1	18,7	18,9	0,8	80,3
Escolarización básica con título	8.051	17,4	31,6	34,1	35,2	35,3	0,5	64,3
Bachillerato	4.804	38,5	60,0	62,9	64,3	64,6	0,7	34,7
Formación profesional	4.493	38,0	57,2	60,0	60,9	61,1	1,2	37,6
Enseñanza universitaria	5.807	56,2	78,3	80,6	81,5	81,6	0,9	17,5
SITUACIÓN LABORAL								
Trabajando	19.852	32,3	49,3	51,7	52,8	52,9	0,8	46,2
Parado	2.389	21,9	34,8	37,8	38,5	38,7	1,4	59,9
Jubilado o retirado del trabajo	6.211	3,2	6,7	7,1	7,4	7,4	0,4	92,2
Estudiante	2.995	53,3	82,2	85,9	86,9	87,3	0,4	12,3
Labores del hogar	5.514	3,5	8,7	9,2	9,8	9,9	0,4	89,7
Otros	565	14,1	22,6	24,0	24,2	24,2	-	75,8
COMUNIDAD AUTÓNOMA								
Andalucía	6.549	22,0	33,6	35,5	36,2	36,2	0,8	62,9
Aragón	1.093	22,1	34,2	36,7	37,4	37,4	1,5	61,1
Asturias (Principado de)	945	22,0	33,8	36,7	37,1	37,1	0,6	62,3
Balears (Illes)	841	34,7	46,0	47,7	48,8	49,0	0,3	50,7
Canarias	1.661	18,3	34,5	37,9	38,6	38,6	0,4	61,0
Cantabria	489	26,3	39,7	42,7	44,0	44,4	0,4	55,2
Castilla y León	2.166	22,3	34,3	36,7	37,3	37,7	0,6	61,8
Castilla-La Mancha	1.617	18,2	32,2	34,7	35,6	35,7	1,5	62,8
Cataluña	5.966	26,0	41,9	43,3	44,0	44,0	0,3	55,6
Comunidad Valenciana	4.000	24,9	37,6	39,5	40,4	40,7	0,5	58,8
Extremadura	906	16,7	27,0	28,4	28,7	29,0	0,9	70,1
Galicia	2.397	17,6	26,1	28,2	28,7	28,7	0,8	70,5
Madrid (Comunidad de)	5.070	31,6	49,7	51,6	52,8	53,1	0,7	46,2
Murcia (Región de)	1.119	21,4	32,2	33,4	33,8	34,0	0,6	65,4
Navarra (Comunidad Foral de)	500	24,6	38,7	39,7	41,3	41,3	0,7	58,0
País Vasco	1.841	23,8	38,4	39,7	40,8	41,2	0,9	57,9
Rioja (La)	261	26,9	38,2	40,3	42,0	42,4	0,2	57,4
Ceuta y Melilla	108	24,3	35,3	35,7	37,0	37,0	0,4	62,5
TAMAÑO DE MUNICIPIO								
Capitales de provincia	12.576	29,7	44,8	46,9	47,8	47,9	0,7	51,4
Más de 100.000 habitantes	3.495	25,1	39,4	41,7	42,2	42,2	0,5	57,2
De 50.001 a 100.000 habitantes	3.538	25,8	40,1	41,5	42,9	43,0	0,6	56,4
De 10.001 a 50.000 habitantes	9.662	22,1	35,5	37,1	37,9	38,0	0,7	61,3
De menos de 10.001 habitantes	8.254	16,4	27,0	29,3	29,9	30,2	0,8	69,0

9.7.1 Personas según la frecuencia de hábito de acceder a Internet por trabajo o estudios

(En porcentaje del total horizontal)

	TOTAL (Miles)	Suele utilizarlo todos los días	Al menos una vez por semana	Al menos una vez al mes	Al menos una vez al trimestre	Al menos una vez al año	Menos frecuencia	Nunca o casi nunca
TOTAL (Miles)	37.526	5.994	8.828	9.246	9.396	9.431	212	27.884
%	100	16,0	23,5	24,6	25,0	25,1	0,6	74,3
GÉNERO								
Varones	18.401	18,3	26,3	27,5	27,9	28,0	0,7	71,4
Mujeres	19.126	13,7	20,8	21,9	22,3	22,4	0,5	77,1
EDAD								
De 15 a 19 años	2.282	20,3	44,7	49,6	51,3	51,7	0,8	47,5
De 20 a 24 años	2.832	27,8	42,4	45,2	46,0	46,2	0,4	53,4
De 25 a 34 años	7.552	24,5	34,9	35,9	36,3	36,4	0,9	62,7
De 35 a 44 años	7.156	20,4	28,5	29,6	30,1	30,2	0,7	69,2
De 45 a 54 años	5.816	17,6	23,5	24,4	24,6	24,6	0,8	74,6
De 55 a 64 años	4.676	7,4	10,2	10,5	10,8	10,9	0,3	88,8
De 65 a 74 años	3.736	1,3	1,9	1,9	1,9	1,9	0,2	97,9
De 75 años y más	3.476	0,3	0,5	0,5	0,6	0,6	0,0	99,4
SITUACIÓN PERSONAL								
Soltero en casa de sus padres	8.367	25,6	41,7	44,5	45,5	45,7	0,6	53,7
Soltero independiente, divorciado separado o viudo (con o sin hijos)	4.772	12,7	16,2	16,6	17,0	17,1	0,5	82,5
Casado o en pareja								
-Sin hijos	4.180	17,7	24,3	24,8	25,0	25,0	0,6	74,4
-Con hijos menores de 18 años	9.181	19,4	27,5	28,7	29,0	29,1	0,7	70,2
-Con hijos de 18 años en adelante en casa	5.652	8,9	12,5	12,7	12,8	12,9	0,5	86,6
-Viviendo solos (por hijos mayores)	3.885	2,7	3,4	3,6	3,7	3,7	0,2	96,1
Otros	1.490	8,0	12,1	13,2	13,3	13,5	1,0	85,5
NIVEL DE ESTUDIOS								
Sin completar escolarización básica	5.788	0,2	0,6	0,6	0,6	0,6	0,0	99,4
Escolarización básica sin título	8.583	3,2	6,1	6,8	7,1	7,1	0,4	92,5
Escolarización básica con título	8.051	7,9	14,5	15,6	16,0	16,1	0,4	83,5
Bachillerato	4.804	25,3	38,1	40,5	41,3	41,4	0,5	58,1
Formación profesional	4.493	25,3	35,7	36,8	37,0	37,0	1,3	61,6
Enseñanza universitaria	5.807	46,6	63,2	64,9	65,8	66,1	1,0	33,0
SITUACIÓN LABORAL								
Trabajando	19.852	23,9	33,1	34,1	34,5	34,6	0,8	64,6
Parado	2.389	7,6	11,1	11,7	12,1	12,4	0,6	87,0
Jubilado o retirado del trabajo	6.211	0,8	1,2	1,2	1,2	1,2	0,1	98,6
Incapacitado permanente	303	0,8	0,8	0,8	0,8	0,8	0,0	99,2
Estudiante	2.995	31,5	60,3	66,3	68,3	68,8	0,8	30,4
Labores del hogar	5.514	0,5	1,2	1,3	1,3	1,3	0,1	98,6
Otros	565	7,6	8,9	9,4	9,4	9,4	0,7	89,8
COMUNIDAD AUTÓNOMA								
Andalucía	6.549	14,5	21,4	22,4	22,4	22,6	0,7	76,8
Aragón	1.093	14,6	20,3	21,0	21,6	21,7	1,2	77,0
Asturias (Principado de)	945	13,2	20,8	22,3	22,3	22,4	0,4	77,2
Baleares (Illes)	841	16,4	23,0	24,1	25,1	25,3	0,2	74,6
Canarias	1.661	11,7	18,7	20,3	21,0	21,0	0,1	78,9
Cantabria	489	14,3	21,1	24,9	25,0	25,0	0,8	74,2
Castilla y León	2.166	14,0	22,0	23,6	23,9	23,9	0,2	75,9
Castilla-La Mancha	1.617	12,6	20,7	21,8	22,1	22,2	0,7	77,1
Cataluña	5.966	17,8	25,6	26,1	26,4	26,4	0,1	73,5
Comunidad Valenciana	4.000	17,9	25,4	26,7	27,2	27,2	0,6	72,2
Extremadura	906	12,6	19,5	20,4	20,9	21,2	0,9	77,9
Galicia	2.397	10,7	16,1	17,4	17,6	17,6	0,4	82,0
Madrid (Comunidad de)	5.070	21,9	32,2	33,7	34,3	34,5	1,1	64,5
Murcia (Región de)	1.119	14,7	20,6	21,3	21,8	21,8	0,3	77,9
Navarra (Comunidad Foral de)	500	16,3	24,2	24,9	25,3	25,3	0,6	74,1
País Vasco	1.841	15,6	22,8	23,9	24,9	25,3	0,7	74,0
Rioja (La)	261	15,8	21,3	21,9	22,0	22,0	0,3	77,7
Ceuta y Melilla	108	14,7	21,1	22,5	23,2	23,2	1,4	75,4
TAMAÑO DE MUNICIPIO								
Capitales de provincia	12.576	20,2	29,1	30,5	31,0	31,0	0,7	68,3
Más de 100.000 habitantes	3.495	17,0	24,1	25,3	25,4	25,4	0,6	74,0
De 50.001 a 100.000 habitantes	3.538	17,1	24,2	25,1	25,5	25,5	0,5	74,0
De 10.001 a 50.000 habitantes	9.662	14,3	21,8	22,7	23,1	23,2	0,5	76,3
De menos de 10.001 habitantes	8.254	10,6	16,5	17,6	17,9	18,1	0,5	81,5

9. ORDENADOR E INTERNET

9.7.1.1 Personas según la frecuencia del hábito de acceder a Internet por trabajo o estudios en su hogar

(En porcentaje del total horizontal)

	TOTAL (Miles)	Suele utilizarlo todos los días	Al menos una vez por semana	Al menos una vez al mes	Al menos una vez al trimestre	Al menos una vez al año	Menos frecuencia	Nunca o casi nunca
TOTAL (Miles)	37.526	2.978	4.878	5.176	5.290	5.317	263	31.946
%	100	7,9	13,0	13,8	14,1	14,2	0,7	85,1
GÉNERO								
Varones	18.401	9,4	14,7	15,6	15,9	16,0	0,9	83,1
Mujeres	19.126	6,5	11,3	12,1	12,4	12,4	0,5	87,1
EDAD								
De 15 a 19 años	2.282	18,2	37,1	41,1	42,5	42,7	0,9	56,4
De 20 a 24 años	2.832	20,7	32,6	34,0	34,6	35,0	0,4	64,6
De 25 a 34 años	7.552	10,4	16,5	17,4	17,9	17,9	1,1	81,0
De 35 a 44 años	7.156	8,1	12,4	13,0	13,3	13,3	0,9	85,8
De 45 a 54 años	5.816	7,3	11,5	12,3	12,4	12,4	0,8	86,8
De 55 a 64 años	4.676	2,8	4,8	4,9	5,1	5,3	0,6	94,1
De 65 a 74 años	3.736	1,1	1,7	1,7	1,7	1,7	0,1	98,1
De 75 años y más	3.476	0,3	0,4	0,4	0,4	0,4	0,0	99,6

9.7.1.2 Personas según la frecuencia del hábito de acceder a Internet por trabajo o estudios fuera de su hogar

(En porcentaje del total horizontal)

	TOTAL (Miles)	Suele utilizarlo todos los días	Al menos una vez por semana	Al menos una vez al mes	Al menos una vez al trimestre	Al menos una vez al año	Menos frecuencia	Nunca o casi nunca
TOTAL (Miles)	37.526	4.275	6.192	6.534	6.683	6.724	207	30.596
%	100	11,4	16,5	17,4	17,8	17,9	0,6	81,5
GÉNERO								
Varones	18.401	13,0	18,5	19,4	19,8	19,9	0,6	79,5
Mujeres	19.126	9,8	14,5	15,5	15,9	16,0	0,5	83,5
EDAD								
De 15 a 19 años	2.282	4,6	15,3	18,1	19,2	19,4	1,2	79,4
De 20 a 24 años	2.832	14,5	23,4	26,3	27,5	28,0	0,8	71,3
De 25 a 34 años	7.552	19,0	26,9	27,9	28,3	28,4	0,8	70,8
De 35 a 44 años	7.156	16,3	23,1	23,9	24,3	24,5	0,7	74,8
De 45 a 54 años	5.816	14,6	18,6	19,4	19,6	19,7	0,5	79,8
De 55 a 64 años	4.676	6,1	8,2	8,7	8,9	9,0	0,3	90,8
De 65 a 74 años	3.736	0,4	0,6	0,6	0,6	0,6	0,1	99,3
De 75 años y más	3.476	0,1	0,2	0,2	0,2	0,2	0,0	99,8

9.7.2 Personas según la frecuencia del hábito de acceder a Internet por ocio o tiempo libre

(En porcentaje del total horizontal)

	TOTAL (Miles)	Suele utilizarlo todos los días	Al menos una vez por semana	Al menos una vez al mes	Al menos una vez al trimestre	Al menos una vez al año	Menos frecuencia	Nunca o casi nunca
TOTAL (Miles)	37.526	6.308	11.592	12.432	12.771	12.840	322	24.365
%	100	16,8	30,9	33,1	34,0	34,2	0,9	64,9
GÉNERO								
Varones	18.401	20,8	35,6	37,8	38,6	38,8	0,9	60,3
Mujeres	19.126	13,0	26,4	28,6	29,6	29,8	0,8	69,4
EDAD								
De 15 a 19 años	2.282	43,2	68,3	72,0	73,3	73,7	0,4	25,9
De 20 a 24 años	2.832	41,4	61,9	64,8	66,3	66,5	1,0	32,5
De 25 a 34 años	7.552	24,5	45,8	49,2	50,5	50,6	1,2	48,1
De 35 a 44 años	7.156	16,7	34,4	37,5	38,9	39,2	0,9	59,9
De 45 a 54 años	5.816	12,3	25,9	28,2	28,8	28,8	1,4	69,8
De 55 a 64 años	4.676	6,4	13,3	14,3	15,0	15,2	0,7	84,1
De 65 a 74 años	3.736	2,0	4,9	5,2	5,3	5,4	0,3	94,3
De 75 años y más	3.476	0,4	1,4	1,5	1,5	1,5	0,1	98,4
SITUACIÓN PERSONAL								
Soltero en casa de sus padres	8.367	36,5	58,2	61,7	63,0	63,1	0,7	36,1
Soltero independiente, divorciado separado o viudo (con o sin hijos)	4.772	12,1	20,6	22,3	23,0	23,1	0,2	76,7
Casado o en pareja								
-Sin hijos	4.180	16,5	30,7	32,3	33,0	33,2	1,4	65,3
-Con hijos menores de 18 años	9.181	14,9	33,8	36,8	37,9	38,2	1,1	60,7
-Con hijos de 18 años en adelante en casa	5.652	7,0	14,8	16,4	17,2	17,2	1,2	81,6
-Viviendo solos (por hijos mayores)	3.885	2,9	7,5	7,7	8,0	8,2	0,4	91,4
Otros	1.490	7,2	14,9	16,9	17,8	18,2	0,4	81,3
NIVEL DE ESTUDIOS								
Sin completar escolarización básica	5.788	0,7	1,9	2,0	2,1	2,1	0,1	97,8
Escolarización básica sin título	8.583	7,3	14,5	15,9	16,6	16,7	0,9	82,4
Escolarización básica con título	8.051	14,6	27,9	30,5	31,7	31,9	0,6	67,6
Bachillerato	4.804	27,8	50,7	54,2	55,6	55,9	1,1	43,0
Formación profesional	4.493	26,3	45,5	48,9	50,2	50,6	1,2	48,3
Enseñanza universitaria	5.807	33,4	60,3	63,6	64,6	64,7	1,6	33,7
SITUACIÓN LABORAL								
Trabajando	19.852	20,1	38,5	41,5	42,6	42,9	1,1	56,0
Parado	2.389	19,2	32,0	35,5	36,0	36,4	1,4	62,2
Jubilado o retirado del trabajo	6.211	2,8	6,2	6,6	6,9	6,9	0,3	92,8
Estudiante	2.995	48,2	74,6	78,0	79,2	79,5	0,5	19,9
Labores del hogar	5.514	3,3	8,4	9,0	9,6	9,6	0,4	89,9
Otros	565	10,3	18,8	20,2	20,4	20,4	-	79,6
COMUNIDAD AUTÓNOMA								
Andalucía	6.549	16,5	27,6	29,5	30,5	30,6	0,8	68,6
Aragón	1.093	16,5	29,7	32,4	33,0	33,1	1,4	65,5
Asturias (Principado de)	945	17,5	30,8	32,9	33,6	33,6	0,6	65,8
Baleares (Illes)	841	29,1	39,4	41,1	41,6	41,6	0,3	58,1
Canarias	1.661	13,1	29,4	32,5	33,1	33,2	0,6	66,2
Cantabria	489	19,5	33,6	37,2	38,5	38,9	0,4	60,7
Castilla y León	2.166	16,6	29,9	31,8	32,3	32,7	1,2	66,1
Castilla-La Mancha	1.617	11,8	25,3	28,1	28,8	28,8	1,2	70,0
Cataluña	5.966	17,8	35,4	37,2	37,8	37,9	0,6	61,6
Comunidad Valenciana	4.000	16,0	28,4	30,8	32,2	32,6	0,6	66,9
Extremadura	906	10,5	21,4	23,5	24,2	24,5	0,6	74,9
Galicia	2.397	13,0	20,5	22,5	23,1	23,1	1,2	75,7
Madrid (Comunidad de)	5.070	21,0	41,0	44,0	45,3	45,7	1,2	53,1
Murcia (Región de)	1.119	15,0	24,8	26,1	26,3	26,5	0,5	73,0
Navarra (Comunidad Foral de)	500	14,9	30,6	33,3	34,9	34,9	0,9	64,2
País Vasco	1.841	15,5	30,4	32,8	33,8	34,1	1,5	64,5
Rioja (La)	261	20,7	34,8	37,0	39,0	39,3	0,2	60,5
Ceuta y Melilla	108	19,4	31,9	33,2	34,2	34,2	0,5	65,3
TAMAÑO DE MUNICIPIO								
Capitales de provincia	12.576	20,9	37,7	40,1	40,9	41,2	1,0	57,9
Más de 100.000 habitantes	3.495	15,8	31,2	33,4	34,2	34,2	0,8	65,1
De 50.001 a 100.000 habitantes	3.538	18,8	33,1	34,7	36,0	36,4	0,9	62,7
De 10.001 a 50.000 habitantes	9.662	16,0	28,9	30,8	31,9	32,1	0,7	67,2
De menos de 10.001 habitantes	8.254	11,2	21,8	24,4	25,0	25,2	0,9	73,9

9. ORDENADOR E INTERNET

9.7.2.1 Personas según la frecuencia del hábito de acceder a Internet por ocio o tiempo libre en su hogar

(En porcentaje del total horizontal)

	TOTAL (Miles)	Suele utilizarlo todos los días	Al menos una vez por semana	Al menos una vez al mes	Al menos una vez al trimestre	Al menos una vez al año	Menos frecuencia	Nunca o casi nunca
TOTAL (Miles)	37.526	6.027	10.698	11.305	11.509	11.534	265	25.727
%	100	16,1	28,5	30,1	30,7	30,7	0,7	68,6
GÉNERO								
Varones	18.401	19,9	33,0	34,5	34,9	34,9	0,8	64,3
Mujeres	19.126	12,3	24,2	25,9	26,6	26,7	0,6	72,7
EDAD								
De 15 a 19 años	2.282	41,7	61,1	62,6	63,1	63,1	0,4	36,5
De 20 a 24 años	2.832	40,5	57,8	59,3	60,2	60,2	0,5	39,3
De 25 a 34 años	7.552	23,2	41,6	43,7	44,2	44,3	0,9	54,7
De 35 a 44 años	7.156	15,7	31,7	34,3	35,3	35,4	0,8	63,8
De 45 a 54 años	5.816	11,9	25,0	27,1	27,6	27,6	1,2	71,2
De 55 a 64 años	4.676	6,0	12,8	13,7	14,3	14,4	0,6	85,0
De 65 a 74 años	3.736	1,9	4,5	4,8	4,9	4,9	0,3	94,8
De 75 años y más	3.476	0,4	1,3	1,3	1,3	1,3	0,1	98,7

9.7.2.2 Personas según la frecuencia del hábito de acceder a Internet por ocio o tiempo libre fuera de su hogar

(En porcentaje del total horizontal)

	TOTAL (Miles)	Suele utilizarlo todos los días	Al menos una vez por semana	Al menos una vez al mes	Al menos una vez al trimestre	Al menos una vez al año	Menos frecuencia	Nunca o casi nunca
TOTAL (Miles)	37.526	845	1.927	2.318	2.553	2.625	351	34.550
%	100	2,3	5,1	6,2	6,8	7,0	0,9	92,1
GÉNERO								
Varones	18.401	2,8	6,1	7,2	8,0	8,2	1,0	9,8
Mujeres	19.126	1,7	4,2	5,2	5,6	5,9	0,8	93,3
EDAD								
De 15 a 19 años	2.282	4,3	13,0	16,1	17,3	18,0	1,6	80,4
De 20 a 24 años	2.832	5,0	11,1	14,1	15,5	16,0	1,5	82,5
De 25 a 34 años	7.552	3,3	8,0	9,7	10,9	11,0	1,4	87,6
De 35 a 44 años	7.156	2,6	5,6	6,5	7,2	7,6	0,9	91,5
De 45 a 54 años	5.816	2,0	3,7	4,3	4,5	4,6	0,9	94,5
De 55 a 64 años	4.676	1,1	1,5	1,6	1,9	2,0	0,8	97,2
De 65 a 74 años	3.736	0,1	0,5	0,5	0,5	0,5	0,1	99,4
De 75 años y más	3.476	0,0	0,2	0,2	0,3	0,3	0,0	99,7

9.8 Personas que suelen acceder a Internet al menos una vez al mes y tiempo medio semanal de conexión

(En porcentaje del total horizontal)

	TOTAL (Miles)	Suelen acceder a Internet al menos una vez al mes	Nº medio de minutos que acceden en una semana
TOTAL (Miles)	37.526	14.827	453,8
%	100	39,5	
GÉNERO			
Varones	18.401	44,7	482,8
Mujeres	19.126	34,5	417,6
EDAD			
De 15 a 19 años	2.282	76,9	409,8
De 20 a 24 años	2.832	71,0	525,7
De 25 a 34 años	7.552	58,7	512,3
De 35 a 44 años	7.156	46,6	398,8
De 45 a 54 años	5.816	36,7	446,0
De 55 a 64 años	4.676	18,8	367,3
De 65 a 74 años	3.736	6,0	264,6
De 75 años y más	3.476	1,7	307,7
SITUACIÓN PERSONAL			
Soltero en casa de sus padres	8.367	68,9	492,2
Soltero independiente, divorciado separado o viudo (con o sin hijos)	4.772	27,2	463,6
Casado o en pareja			
-Sin hijos	4.180	39,1	535,3
-Con hijos menores de 18 años	9.181	46,0	408,5
-Con hijos de 18 años en adelante en casa	5.652	21,7	340,9
-Viviendo solos (por hijos mayores)	3.885	9,4	357,2
Otros	1.490	20,3	444,6
NIVEL DE ESTUDIOS			
Sin completar escolarización básica	5.788	2,2	228,3
Escolarización básica sin título	8.583	18,1	302,8
Escolarización básica con título	8.051	34,1	370,7
Bachillerato	4.804	62,9	462,6
Formación profesional	4.493	60,0	463,8
Enseñanza universitaria	5.807	80,6	547,4
SITUACIÓN LABORAL			
Trabajando	19.852	51,7	477,6
Parado	2.389	37,8	387,9
Jubilado o retirado del trabajo	6.211	7,1	205,0
Estudiante	2.995	85,9	470,1
Labores del hogar	5.514	9,2	192,8
Otros	565	24,0	558,1
COMUNIDAD AUTÓNOMA			
Andalucía	6.549	35,5	507,8
Aragón	1.093	36,7	306,6
Asturias (Principado de)	945	36,7	327,1
Baleares (Illes)	841	47,7	365,5
Canarias	1.661	37,9	410,1
Cantabria	489	42,7	437,7
Castilla y León	2.166	36,7	464,0
Castilla-La Mancha	1.617	34,7	358,6
Cataluña	5.966	43,3	389,8
Comunidad Valenciana	4.000	39,5	456,7
Extremadura	906	28,4	466,7
Galicia	2.397	28,2	403,0
Madrid (Comunidad de)	5.070	51,6	541,0
Murcia (Región de)	1.119	33,4	324,1
Navarra (Comunidad Foral de)	500	39,7	383,4
País Vasco	1.841	39,7	570,5
Rioja (La)	261	40,3	588,2
Ceuta y Melilla	108	35,7	837,2
TAMAÑO DE MUNICIPIO			
Capitales de provincia	12.576	46,9	486,8
Más de 100.000 habitantes	3.495	41,7	456,6
De 50.001 a 100.000 habitantes	3.538	41,5	470,6
De 10.001 a 50.000 habitantes	9.662	37,1	420,0
De menos de 10.001 habitantes	8.254	29,3	411,1

9. ORDENADOR E INTERNET

9.9 Personas que suelen acceder a Internet al menos una vez al mes y tiempo medio semanal de conexión según el tipo de uso

(En porcentaje del total horizontal)

	TOTAL (Miles)	Suelen acceder a Internet al menos una vez al mes		Nº medio de minutos que acceden en una semana	
		Por trabajo o estudios	Por ocio o entretenimiento	Por trabajo o estudios	Por ocio o entretenimiento
TOTAL (Miles)	37.526	9.246	12.432	405,5	239,6
%	100	24,6	33,1	-	-
GÉNERO					
Varones	18.401	27,5	37,8	423,4	262,6
Mujeres	19.126	21,9	28,6	384,0	210,2
EDAD					
De 15 a 19 años	2.282	49,6	72,0	192,7	305,3
De 20 a 24 años	2.832	45,2	64,8	380,1	311,0
De 25 a 34 años	7.552	35,9	49,2	489,8	253,5
De 35 a 44 años	7.156	29,6	37,5	394,4	184,4
De 45 a 54 años	5.816	24,4	28,2	462,2	179,3
De 55 a 64 años	4.676	10,5	14,3	398,5	188,6
De 65 a 74 años	3.736	1,9	5,2	265,4	205,1
De 75 años y más	3.476	0,5	1,5	495,4	180,2
SITUACIÓN PERSONAL					
Soltero en casa de sus padres	8.367	44,5	61,7	358,2	291,3
Soltero independiente, divorciado separado o viudo (con o sin hijos)	4.772	16,6	22,3	449,8	231,3
Casado o en pareja					
-Sin hijos	4.180	24,8	32,3	532,9	238,4
-Con hijos menores de 18 años	9.181	28,7	36,8	409,5	191,8
-Con hijos de 18 años en adelante en casa	5.652	12,7	16,4	367,4	166,5
-Viviendo solos (por hijos mayores)	3.885	3,6	7,7	526,4	192,4
Otros	1.490	13,2	16,9	449,2	184,1
NIVEL DE ESTUDIOS					
Sin completar escolarización básica	5.788	0,6	2,0	335,4	153,9
Escolarización básica sin título	8.583	6,8	15,9	207,8	255,2
Escolarización básica con título	8.051	15,6	30,5	273,2	274,9
Bachillerato	4.804	40,5	54,2	394,3	242,1
Formación profesional	4.493	36,8	48,9	427,7	247,4
Enseñanza universitaria	5.807	64,9	63,6	477,2	206,6
SITUACIÓN LABORAL					
Trabajando	19.852	34,1	41,5	456,9	219,6
Parado	2.389	11,7	35,5	307,4	311,1
Jubilado o retirado del trabajo	6.211	1,2	6,6	180,3	187,2
Estudiante	2.995	66,3	78,0	258,6	298,1
Labores del hogar	5.514	1,3	9,0	164,6	173,5
Otros	565	9,4	20,2	504,6	428,3
COMUNIDAD AUTÓNOMA					
Andalucía	6.549	22,4	29,5	410,3	299,6
Aragón	1.093	21,0	32,4	272,9	170,8
Asturias (Principado de)	945	22,3	32,9	273,1	180,2
Balears (Illes)	841	24,1	41,1	249,6	278,4
Canarias	1.661	20,2	32,5	356,5	255,8
Cantabria	489	24,9	37,2	363,4	259,8
Castilla y León	2.166	23,6	31,8	411,1	230,1
Castilla-La Mancha	1.617	21,8	28,1	316,3	197,3
Cataluña	5.966	26,1	37,2	352,5	206,5
Comunidad Valenciana	4.000	26,7	30,8	417,5	224,7
Extremadura	906	20,4	23,5	386,0	228,5
Galicia	2.397	17,4	22,5	336,9	245,2
Madrid (Comunidad de)	5.070	33,7	44,0	508,7	245,1
Murcia (Región de)	1.119	21,3	26,1	270,0	194,1
Navarra (Comunidad Foral de)	500	24,9	33,3	385,5	169,0
País Vasco	1.841	23,9	32,8	574,0	272,5
Rioja (La)	261	21,9	37,1	621,8	272,7
Ceuta y Melilla	108	22,5	33,2	684,5	436,2
TAMAÑO DE MUNICIPIO					
Capitales de provincia	12.576	30,5	40,1	430,2	242,5
Más de 100.000 habitantes	3.495	25,3	33,4	428,0	246,4
De 50.001 a 100.000 habitantes	3.538	25,1	34,7	419,6	259,5
De 10.001 a 50.000 habitantes	9.662	22,7	30,8	375,6	229,1
De menos de 10.001 habitantes	8.254	17,6	24,4	363,2	231,4

9.10 Personas que suelen acceder a Internet al menos una vez al mes y tiempo medio semanal de conexión según lugar de acceso

(En porcentaje del total horizontal)

	TOTAL (Miles)	Suelen acceder a Internet al menos una vez al mes		Nº medio de minutos que acceden en una semana	
		En el hogar	Fuera del hogar	En el hogar	Fuera del hogar
TOTAL (Miles)	37.526	12.068	7.406	317,7	390,8
%	100	32,2	19,7	-	-
GÉNERO					
Varones	18.401	36,8	22,2	346,3	396,4
Mujeres	19.126	27,7	17,3	280,9	383,9
EDAD					
De 15 a 19 años	2.282	64,8	25,9	419,5	167,0
De 20 a 24 años	2.832	61,9	31,7	434,7	328,6
De 25 a 34 años	7.552	46,1	31,8	333,0	462,9
De 35 a 44 años	7.156	37,1	25,9	241,9	370,5
De 45 a 54 años	5.816	30,0	20,4	240,1	448,4
De 55 a 64 años	4.676	14,9	9,1	239,1	366,2
De 65 a 74 años	3.736	5,5	1,0	237,7	292,9
De 75 años y más	3.476	1,4	0,4	291,0	286,2
SITUACIÓN PERSONAL					
Soltero en casa de sus padres	8.367	57,6	30,8	402,5	349,0
Soltero independiente, divorciado separado o viudo (con o sin hijos)	4.772	20,7	16,2	318,6	374,3
Casado o en pareja					
-Sin hijos	4.180	30,2	22,5	309,3	514,5
-Con hijos menores de 18 años	9.181	37,6	24,5	237,1	403,5
-Con hijos de 18 años en adelante en casa	5.652	17,8	10,4	225,5	328,2
-Viviendo solos (por hijos mayores)	3.885	7,7	3,2	230,5	495,0
Otros	1.490	16,4	10,3	309,5	384,4
NIVEL DE ESTUDIOS					
Sin completar escolarización básica	5.788	1,8	0,8	217,8	160,3
Escolarización básica sin título	8.583	14,7	5,7	292,9	207,7
Escolarización básica con título	8.051	28,0	11,8	340,5	263,4
Bachillerato	4.804	52,0	30,4	340,4	374,2
Formación profesional	4.493	48,0	31,1	316,5	407,2
Enseñanza universitaria	5.807	65,4	52,7	300,8	463,4
SITUACIÓN LABORAL					
Trabajando	19.852	40,9	30,2	282,9	434,2
Parado	2.389	30,2	10,7	432,0	151,0
Jubilado o retirado del trabajo	6.211	6,7	0,5	201,6	192,2
Estudiante	2.995	74,1	34,2	446,8	212,7
Labores del hogar	5.514	8,6	0,9	190,7	152,0
Otros	565	19,7	7,7	521,0	404,5
COMUNIDAD AUTÓNOMA					
Andalucía	6.549	27,7	17,9	411,9	368,3
Aragón	1.093	30,8	16,0	244,8	232,2
Asturias (Principado de)	945	31,3	16,1	223,5	311,0
Balears (Illes)	841	40,4	20,0	317,6	230,1
Canarias	1.661	29,4	16,1	377,8	274,6
Cantabria	489	32,8	18,2	364,7	370,8
Castilla y León	2.166	31,1	17,4	315,8	415,2
Castilla-La Mancha	1.617	27,1	18,2	272,1	278,5
Cataluña	5.966	37,6	20,6	259,9	344,1
Comunidad Valenciana	4.000	31,9	21,2	294,9	407,3
Extremadura	906	19,6	16,0	332,5	421,5
Galicia	2.397	20,7	14,3	320,4	331,9
Madrid (Comunidad de)	5.070	42,4	28,1	322,4	508,4
Murcia (Región de)	1.119	26,3	16,3	248,6	263,1
Navarra (Comunidad Foral de)	500	33,4	20,2	230,5	372,2
País Vasco	1.841	32,0	20,4	372,2	525,5
Rioja (La)	261	35,2	18,5	365,5	588,0
Ceuta y Melilla	108	30,9	15,3	578,4	782,3
TAMAÑO DE MUNICIPIO					
Capitales de provincia	12.576	39,5	23,7	326,3	419,7
Más de 100.000 habitantes	3.495	31,9	20,7	313,1	439,2
De 50.001 a 100.000 habitantes	3.538	33,3	19,7	345,8	405,2
De 10.001 a 50.000 habitantes	9.662	30,2	18,2	300,9	357,3
De menos de 10.001 habitantes	8.254	22,9	15,1	306,1	332,7

9. ORDENADOR E INTERNET

9.10.1 Personas que suelen acceder a Internet al menos una vez al mes por trabajo o estudios y tiempo medio semanal de conexión según lugar de acceso

(En porcentaje del total horizontal)

	TOTAL (Miles)	Suelen acceder a Internet al menos una vez al mes		Nº medio de minutos que acceden en una semana	
		En el hogar	Fuera del hogar	En el hogar	Fuera del hogar
TOTAL (Miles)	37.526	5.176	6.534	218,7	400,6
%	100	13,8	17,4	-	-
GÉNERO					
Varones	18.401	15,6	19,4	239,2	406,2
Mujeres	19.126	12,1	15,5	193,2	393,9
EDAD					
De 15 a 24 años	5.114	37,2	22,6	204,3	273,1
De 25 a 34 años	7.552	17,4	27,9	244,8	478,0
De 35 a 44 años	7.156	13,0	23,9	220,4	368,8
De 45 a 54 años	5.816	12,3	19,4	211,0	446,8
De 55 años y más	11.888	2,6	3,6	209,2	369,6

9.10.2 Personas que suelen acceder a Internet al menos una vez al mes por otros motivos y tiempo medio semanal de conexión según lugar de acceso

(En porcentaje del total horizontal)

	TOTAL (Miles)	Suelen acceder a Internet al menos una vez al mes		Nº medio de minutos que acceden en una semana	
		En el hogar	Fuera del hogar	En el hogar	Fuera del hogar
TOTAL (Miles)	37.526	11.305	2.318	239,0	119,4
%	100	30,1	6,2	-	-
GÉNERO					
Varones	18.401	34,5	7,2	261,4	126,8
Mujeres	19.126	25,9	5,2	210,2	109,5
EDAD					
De 15 a 24 años	5.114	60,8	15,0	320,0	101,5
De 25 a 34 años	7.552	43,7	9,7	253,6	143,0
De 35 a 44 años	7.156	34,3	6,5	177,7	124,1
De 45 a 54 años	5.816	27,1	4,3	170,1	104,9
De 55 años y más	11.888	7,3	0,9	191,6	99,0

9.11 Personas que han comprado un ordenador en el último año

	TOTAL (Miles)	En porcentaje de la población total			En porcentaje de la población que ha comprado		
		Total han comprado	Por trabajo o estudios	Por otros motivos	Total han comprado	Por trabajo o estudios	Por otros motivos
TOTAL (Miles)	37.526	3.744	1.561	2.639	3.744	1.561	2.639
%	100	10,0	4,2	7,0	100	41,7	70,5
GÉNERO							
Varones	18.401	11,6	4,6	8,5	100	39,8	73,4
Mujeres	19.126	8,4	3,7	5,6	100	44,2	66,6
EDAD							
De 15 a 19 años	2.282	17,7	9,5	11,8	100	53,4	66,8
De 20 a 24 años	2.832	15,1	6,0	10,5	100	39,8	69,4
De 25 a 34 años	7.552	13,5	4,9	10,2	100	36,2	75,2
De 35 a 44 años	7.156	12,9	5,3	9,2	100	41,4	71,7
De 45 a 54 años	5.816	11,3	5,1	7,2	100	44,9	64,1
De 55 a 64 años	4.676	5,2	2,1	3,6	100	40,5	70,3
De 65 a 74 años	3.736	1,6	0,7	1,2	100	41,1	76,2
De 75 años y más	3.476	0,3	0,2	0,2	100	52,3	57,7
SITUACIÓN PERSONAL							
Soltero en casa de sus padres	8.367	14,6	6,7	10,1	100	45,5	68,9
Soltero independiente, divorciado separado o viudo (con o sin hijos)	4.772	6,1	3,0	3,9	100	48,9	64,9
Casado o en pareja							
-Sin hijos	4.180	9,9	4,2	7,2	100	41,9	72,3
-Con hijos menores de 18 años	9.181	13,4	4,9	9,9	100	36,7	74,0
-Con hijos de 18 años en adelante en casa	5.652	7,6	3,2	5,1	100	41,6	67,0
-Viviendo solos (por hijos mayores)	3.885	2,3	0,8	1,7	100	36,4	73,9
Otros	1.490	4,5	1,8	2,9	100	39,2	63,7
NIVEL DE ESTUDIOS							
Sin completar escolarización básica	5.788	1,3	0,4	1,1	100	35,3	83,8
Escolarización básica sin título	8.583	6,0	2,0	4,7	100	32,5	77,3
Escolarización básica con título	8.051	9,0	3,5	6,5	100	39,3	71,9
Bachillerato	4.804	13,8	6,0	9,6	100	43,6	69,9
Formación profesional	4.493	15,9	6,1	11,5	100	38,2	72,7
Enseñanza universitaria	5.807	18,1	9,0	11,6	100	49,4	64,0
SITUACIÓN LABORAL							
Trabajando	19.852	13,0	5,3	9,1	100	41,0	70,2
Parado	2.389	12,5	3,0	10,6	100	23,6	84,5
Jubilado o retirado del trabajo	6.211	1,7	0,4	1,5	100	24,5	87,2
Estudiante	2.995	18,0	11,3	10,6	100	62,9	59,0
Labores del hogar	5.514	3,2	0,8	2,5	100	26,1	77,6
Otros	565	6,8	3,2	4,2	100	47,4	61,3
COMUNIDAD AUTÓNOMA							
Andalucía	6.549	10,5	4,8	7,2	100	45,6	68,8
Aragón	1.093	11,2	4,1	8,2	100	36,9	72,9
Asturias (Principado de)	945	8,9	2,4	7,3	100	27,6	81,7
Balears (Illes)	841	12,6	5,6	10,6	100	44,0	83,5
Canarias	1.661	11,0	4,5	7,6	100	41,0	69,3
Cantabria	489	13,3	5,7	8,0	100	42,7	59,9
Castilla y León	2.166	9,0	4,1	6,0	100	45,8	66,2
Castilla-La Mancha	1.617	8,0	4,3	5,1	100	53,9	63,7
Cataluña	5.966	8,7	3,1	6,4	100	36,1	73,4
Comunidad Valenciana	4.000	10,3	5,0	6,8	100	48,4	65,5
Extremadura	906	9,0	6,6	3,7	100	73,5	41,1
Galicia	2.397	10,0	2,9	7,4	100	29,1	74,6
Madrid (Comunidad de)	5.070	10,2	3,7	7,9	100	36,3	77,0
Murcia (Región de)	1.119	9,9	5,2	6,2	100	52,7	62,2
Navarra (Comunidad Foral de)	500	12,1	4,7	9,0	100	38,4	74,0
País Vasco	1.841	9,2	3,3	6,5	100	36,2	71,0
Rioja (La)	261	15,2	5,7	11,6	100	37,5	76,1
Ceuta y Melilla	108	16,0	5,6	12,2	100	34,7	76,3
TAMAÑO DE MUNICIPIO							
Capitales de provincia	12.576	11,6	4,9	8,3	100	41,8	71,4
Más de 100.000 habitantes	3.495	9,6	3,5	7,3	100	36,6	76,2
De 50.001 a 100.000 habitantes	3.538	10,9	3,4	8,5	100	31,4	77,7
De 10.001 a 50.000 habitantes	9.662	9,6	4,2	6,6	100	44,2	68,3
De menos de 10.001 habitantes	8.254	7,6	3,6	4,9	100	46,7	64,0

9. ORDENADOR E INTERNET

9.12 Personas que han comprado software en el último año según la vía por la que lo obtuvieron

		TOTAL					
		Miles de personas	En porcentaje de la población total	En porcentaje de la población que adquirió software			
TOTAL OBTUVIERON SOFTWARE		4.464	11,9	100			
Venía con el ordenador		3.311	8,8	74,2			
<i>Conservan copias originales de los programas</i>	(1)	3.103	8,3	69,5			
<i>NO conservan copias originales de los programas</i>	(2)	226	0,6	5,1			
Se compró separadamente al ordenador en un establecimiento		442	1,2	9,9			
<i>Conservan copias originales de los programas</i>	(1)	388	1,0	8,7			
<i>NO conservan copias originales de los programas</i>	(2)	56	0,1	1,2			
Se compró por Internet	(1)	58	0,2	1,3			
Se descargó gratuitamente de Internet		573	1,5	12,8			
<i>Eran programas de libre acceso (Software libre, en prueba, etc.)</i>	(1)	502	1,3	11,2			
<i>No eran programas de libre acceso</i>	(2)	164	0,4	3,7			
Era una copia de un amigo	(2)	327	0,9	7,3			
Otros	(1)	282	0,8	6,3			
(1) OBTUVIERON POR ALGUNA DE LAS VÍAS TIPO 1	(1)	3.986	10,6	89,3			
(2) OBTUVIERON POR ALGUNA DE LAS VÍAS TIPO 2	(2)	708	1,9	15,9			
		VARONES		MUJERES			
		Miles de personas	En porcentaje de la población total	En porcentaje de la población que adquirió software	Miles de personas	En porcentaje de la población total	En porcentaje de la población que adquirió software
TOTAL OBTUVIERON SOFTWARE		2.597	14,1	100	1.867	9,8	100
Venía con el ordenador		1.835	10,0	70,6	1.477	7,7	79,1
<i>Conservan copias originales de los programas</i>	(1)	1.731	9,4	66,7	1.372	7,2	73,5
<i>NO conservan copias originales de los programas</i>	(2)	110	0,6	4,2	116	0,6	6,2
Se compró separadamente al ordenador en un establecimiento		269	1,5	10,4	173	0,9	9,3
<i>Conservan copias originales de los programas</i>	(1)	238	1,3	9,2	150	0,8	8,1
<i>NO conservan copias originales de los programas</i>	(2)	33	0,2	1,3	23	0,1	1,2
Se compró por Internet	(1)	46	0,3	1,8	12	0,1	0,6
Se descargó gratuitamente de Internet		406	2,2	15,6	167	0,9	8,9
<i>Eran programas de libre acceso (Software libre, en prueba, etc.)</i>	(1)	369	2,0	14,2	132	0,7	7,1
<i>No eran programas de libre acceso</i>	(2)	109	0,6	4,2	55	0,3	2,9
Era una copia de un amigo	(2)	216	1,2	8,3	111	0,6	5,9
Otros	(1)	171	0,9	6,6	111	0,6	6,0
(1) OBTUVIERON POR ALGUNA DE LAS VÍAS TIPO 1	(1)	2.318	12,6	89,2	1.668	8,7	89,3
(2) OBTUVIERON POR ALGUNA DE LAS VÍAS TIPO 2	(2)	422	2,3	16,2	286	1,5	15,3

9.13 Personas según la manera de obtener o adquirir software en el último año

(En porcentaje de la población total)

(Continúa)

	TOTAL (Miles)	Total adquirieron software	No conservan copias originales de los programas ni eran programas de libre acceso o eran copias de un amigo	Otras vías de adquisición
TOTAL (Miles)	37.526	4.464	708	3.986
%	100	11,9	1,9	10,6
GÉNERO				
Varones	18.401	14,1	2,3	12,6
Mujeres	19.126	9,8	1,5	8,7
EDAD				
De 15 a 19 años	2.282	21,7	3,8	19,3
De 20 a 24 años	2.832	19,2	5,2	16,1
De 25 a 34 años	7.552	16,6	2,8	14,9
De 35 a 44 años	7.156	14,7	2,1	13,1
De 45 a 54 años	5.816	12,9	1,5	11,7
De 55 a 64 años	4.676	5,9	0,4	5,6
De 65 a 74 años	3.736	2,1	0,1	2,0
De 75 años y más	3.476	0,5	0,1	0,4
SITUACIÓN PERSONAL				
Soltero en casa de sus padres	8.367	18,7	3,9	16,2
Soltero independiente, divorciado separado o viudo (con o sin hijos)	4.772	7,4	1,3	6,8
Casado o en pareja				
-Sin hijos	4.180	11,6	2,0	10,4
-Con hijos menores de 18 años	9.181	15,4	2,0	13,8
-Con hijos de 18 años en adelante en casa	5.652	8,3	0,6	7,8
-Viviendo solos (por hijos mayores)	3.885	2,8	0,4	2,4
Otros	1.490	5,1	0,6	4,7
NIVEL DE ESTUDIOS				
Sin completar escolarización básica	5.788	1,4	0,1	1,3
Escolarización básica sin título	8.583	7,0	0,9	6,3
Escolarización básica con título	8.051	10,4	1,7	9,2
Bachillerato	4.804	16,9	2,8	14,9
Formación profesional	4.493	18,9	3,5	16,4
Enseñanza universitaria	5.807	22,1	3,5	20,2
SITUACIÓN LABORAL				
Trabajando	19.852	15,4	2,2	13,8
Parado	2.389	14,6	2,6	13,1
Jubilado o retirado del trabajo	6.211	2,0	0,1	1,9
Estudiante	2.995	22,9	5,3	19,7
Labores del hogar	5.514	3,8	0,5	3,4
Otros	565	8,3	2,1	7,3
COMUNIDAD AUTÓNOMA				
Andalucía	6.549	12,9	2,3	11,6
Aragón	1.093	12,6	1,3	11,4
Asturias (Principado de)	945	10,1	1,2	9,4
Balears (Illes)	841	13,0	1,5	11,5
Canarias	1.661	13,3	1,4	12,5
Cantabria	489	16,8	4,2	14,3
Castilla y León	2.166	10,3	2,2	8,6
Castilla-La Mancha	1.617	9,3	1,0	8,7
Cataluña	5.966	10,2	1,4	9,2
Comunidad Valenciana	4.000	11,3	1,7	10,0
Extremadura	906	10,8	1,9	9,6
Galicia	2.397	11,8	1,7	10,5
Madrid (Comunidad de)	5.070	13,3	1,7	12,2
Murcia (Región de)	1.119	11,7	1,9	10,5
Navarra (Comunidad Foral de)	500	14,9	3,5	13,2
País Vasco	1.841	11,6	3,8	9,0
Rioja (La)	261	17,0	2,4	15,7
Ceuta y Melilla	108	20,2	3,7	17,8
TAMAÑO DE MUNICIPIO				
Capitales de provincia	12.576	13,6	2,3	12,3
Más de 100.000 habitantes	3.495	11,5	2,0	10,2
De 50.001 a 100.000 habitantes	3.538	14,4	2,7	12,0
De 10.001 a 50.000 habitantes	9.662	11,7	1,7	10,3
De menos de 10.001 habitantes	8.254	8,7	1,2	8,0

9.13 Personas según la manera de obtener o adquirir software en el último año

*(En porcentaje de la población que adquirió software)**(Conclusión)*

	Total adquirieron software (Miles)	No conservan copias originales de los programas ni eran programas de libre acceso o eran copias de un amigo	Otras vías de adquisición
TOTAL (Miles)	4.464	708	3.986
%	100	15,9	89,3
GÉNERO			
Varones	2.597	16,2	89,2
Mujeres	1.867	15,3	89,3
EDAD			
De 15 a 19 años	496	17,3	88,7
De 20 a 24 años	545	26,9	83,8
De 25 a 34 años	1.251	16,9	89,7
De 35 a 44 años	1.051	14,6	88,9
De 45 a 54 años	748	11,8	90,8
De 55 a 64 años	277	6,3	95,2
De 65 a 74 años	78	2,4	97,6
De 75 años y más	19	23,2	76,8
SITUACIÓN PERSONAL			
Soltero en casa de sus padres	1.564	20,8	86,7
Soltero independiente, divorciado separado o viudo (con o sin hijos)	352	17,0	92,4
Casado o en pareja			
-Sin hijos	486	17,1	89,6
-Con hijos menores de 18 años	1.410	12,7	89,8
-Con hijos de 18 años en adelante en casa	470	7,5	93,3
-Viviendo solos (por hijos mayores)	107	15,6	88,6
Otros	76	11,7	93,1
NIVEL DE ESTUDIOS			
Sin completar escolarización básica	80	3,8	96,2
Escolarización básica sin título	604	12,6	89,9
Escolarización básica con título	834	16,1	89,1
Bachillerato	811	16,7	88,1
Formación profesional	851	18,5	86,5
Enseñanza universitaria	1.285	15,7	91,3
SITUACIÓN LABORAL			
Trabajando	3.048	14,6	89,7
Parado	349	17,5	89,4
Jubilado o retirado del trabajo	124	5,3	95,7
Estudiante	685	23,1	86,3
Labores del hogar	211	12,4	89,8
Otros	47	25,4	87,9
COMUNIDAD AUTÓNOMA			
Andalucía	844	17,9	89,9
Aragón	137	10,6	90,8
Asturias (Principado de)	95	11,9	93,1
Baleares (Illes)	109	11,2	88,8
Canarias	222	10,8	93,4
Cantabria	82	24,7	85,2
Castilla y León	223	21,1	83,9
Castilla-La Mancha	150	10,3	93,5
Cataluña	609	13,6	90,1
Comunidad Valenciana	454	14,7	87,7
Extremadura	98	17,2	88,4
Galicia	282	14,1	89,3
Madrid (Comunidad de)	673	12,9	92,1
Murcia (Región de)	131	16,7	89,6
Navarra (Comunidad Foral de)	75	23,3	88,2
País Vasco	214	32,5	76,9
Rioja (La)	44	14,2	92,3
Ceuta y Melilla	22	18,3	88,1
TAMAÑO DE MUNICIPIO			
Capitales de provincia	1.707	16,6	90,8
Más de 100.000 habitantes	400	17,2	89,5
De 50.001 a 100.000 habitantes	509	19,1	83,5
De 10.001 a 50.000 habitantes	1.127	14,5	88,4
De menos de 10.001 habitantes	722	13,2	91,0

9.14 Personas que han descargado gratuitamente software de Internet según el horario de inicio de las descargas

(En porcentaje de la población que ha descargado gratuitamente de Internet)

	Total han descargado gratuitamente de Internet (Miles)	Mañana o tarde	Noche	Indiferente
TOTAL (Miles)	573	50	126	398
%	100	8,6	22,0	69,4
GÉNERO				
Varones	406	7,2	23,8	69,1
Mujeres	167	12,2	17,6	70,2

9.15 Personas que han descargado gratuitamente software de Internet según el tipo de día en que se realizaron las descargas

(En porcentaje de la población que ha descargado gratuitamente de Internet)

	Total han descargado gratuitamente de Internet (Miles)	Lunes a viernes	Sábados o domingos	Indiferente
TOTAL (Miles)	573	52	42	479
%	100	9,1	7,2	83,7
GÉNERO				
Varones	406	10,1	6,4	83,5
Mujeres	167	6,8	9,1	84,1

9.16 Personas según las actividades que suelen realizar cuando se conectan a Internet

(Continúa)

	Total han realizado alguna vez		
	(Miles)	En porcentaje de la población total	En porcentaje de la población que accede a Internet
TOTAL ACEDEN A INTERNET (Miles)	15.442	41,2	100
%			
Buscar o visitar Web por motivos profesionales	6.345	16,9	41,1
Buscar o visitar Web por motivos académicos	3.851	10,3	24,9
Buscar trabajo	1.312	3,5	8,5
Realizar gestiones bancarias	3.071	8,2	19,9
Comprar software	181	0,5	1,2
Descargar gratuitamente software	682	1,8	4,4
Buscar o visitar Web para divertirse, entretenerse o informarse	5.557	14,8	36,0
Buscar o visitar Blogs o Bitácoras (personales, periodísticos, etc.)	455	1,2	2,9
Leer prensa	4.065	10,8	26,3
Participar en juegos en red	1.022	2,7	6,6
Comprar programas de juegos	152	0,4	1,0
Descargar gratuitamente programas de juegos	883	2,4	5,7
Buscar información sobre turismo	4.838	12,9	31,3
Visitar Web culturales	2.404	6,4	15,6
Buscar información sobre música, cine y espectáculos	4.186	11,2	27,1
Comprar o reservar entradas para asistir a espectáculos	1.319	3,5	8,5
Escuchar música directamente de Internet	2.474	6,6	16,0
Comprar música	353	0,9	2,3
Descargar gratuitamente música	4.272	11,4	27,7
Ver películas	1.013	2,7	6,6
Comprar películas	157	0,4	1,0
Descargar gratuitamente películas	3.059	8,2	19,8
Participar en chats	2.198	5,9	14,2
Usar el messenger	6.886	18,3	44,6
Otras actividades	3.508	9,3	22,7

9.16 Personas según las actividades que suelen realizar cuando se conectan a Internet

*(En porcentaje de la población que se conecta a Internet alguna vez)**(Conclusión)*

	Varones	Mujeres	De 15 a 24 años	De 25 a 34 años	De 35 a 44 años	De 45 a 54 años	De 55 y más años
TOTAL (Miles)	8.476	6.967	3.876	4.600	3.505	2.230	1.231
%	100	100	100	100	100	100	100
Buscar o visitar Web por motivos profesionales	42,8	39,0	19,7	47,9	48,4	54,7	37,4
Buscar o visitar Web por motivos académicos	22,0	28,5	45,5	21,0	16,5	16,2	14,4
Buscar trabajo	7,2	10,1	9,3	14,1	5,4	3,9	1,9
Realizar gestiones bancarias	21,7	17,6	5,7	23,7	26,0	26,5	20,8
Comprar software	1,6	0,7	1,3	1,2	0,9	1,4	1,0
Descargar gratuitamente software	5,8	2,7	7,2	5,3	2,4	2,7	1,2
Buscar o visitar Web para divertirse, entretenerse o informarse	37,2	34,5	42,0	35,8	34,1	31,6	31,1
Buscar o visitar Blogs o Bitácoras (personales, periodísticos, etc.)	3,4	2,3	3,8	3,1	2,7	2,3	1,4
Leer prensa	31,3	20,3	20,6	26,6	28,4	30,3	30,0
Participar en juegos en red	8,2	4,7	13,5	5,2	4,1	3,3	3,7
Comprar programas de juegos	1,2	0,7	1,2	1,2	1,0	0,3	0,5
Descargar gratuitamente programas de juegos	7,1	4,0	9,9	6,4	4,3	1,7	1,0
Buscar información sobre turismo	29,7	33,3	21,1	34,1	34,1	37,9	33,7
Visitar Web culturales	15,5	15,7	11,0	15,8	15,4	19,8	21,9
Buscar información sobre música, cine y espectáculos	27,3	26,9	33,8	28,9	23,5	22,1	18,8
Comprar o reservar entradas para asistir a espectáculos	8,7	8,4	6,2	10,3	8,7	9,1	7,8
Escuchar música directamente de Internet	18,0	13,6	27,4	16,2	11,0	9,5	5,6
Comprar música	2,9	1,5	2,6	2,7	2,4	1,2	1,3
Descargar gratuitamente música	30,8	23,9	47,1	30,5	17,5	14,9	7,9
Ver películas	7,7	5,1	13,0	6,1	3,7	2,9	2,9
Comprar películas	1,3	0,7	1,3	1,4	0,7	0,6	0,8
Descargar gratuitamente películas	23,4	15,5	31,9	22,3	14,3	10,7	4,7
Participar en chats	15,1	13,1	26,1	14,9	9,0	5,3	5,4
Usar el messenger	43,2	46,3	69,5	48,2	30,6	26,2	25,7
Otras actividades	22,9	22,5	18,1	21,4	24,0	28,1	28,6

9. ORDENADOR E INTERNET

9.17 Personas que se conectan habitualmente a Internet por motivos de ocio según las actividades principales a las que les resta tiempo

(En porcentaje de la población que se conecta a Internet en un trimestre)

	Total suelen conectarse a Internet (Miles)	Estar con la familia	Ver la Tv.	Leer libros	Ver películas	Leer el periódico	Salir de casa	Otras
TOTAL (Miles)	12.771	1.630	5.608	1.269	647	280	2.319	2.742
%	100	12,8	43,9	9,9	5,1	2,2	18,2	21,5
GÉNERO								
Varones	7.109	13,6	43,5	9,8	5,5	2,4	20,2	21,9
Mujeres	5.661	11,8	44,4	10,2	4,5	1,9	15,6	20,9
EDAD								
De 15 a 24 años	3.549	16,5	47,1	9,7	6,0	1,8	23,4	17,7
De 25 a 34 años	3.812	12,2	45,7	10,6	5,5	2,4	18,0	20,9
De 35 a 44 años	2.781	10,2	41,2	10,3	4,9	2,4	14,4	24,3
De 45 a 54 años	1.676	13,0	38,0	9,3	3,3	2,2	16,0	26,8
De 55 años y más	952	8,1	43,1	7,9	3,5	2,5	14,1	20,1
SITUACIÓN PERSONAL								
Soltero en casa de sus padres	5.269	14,9	46,7	10,4	5,7	2,2	21,6	19,6
Soltero independiente, divorciado separado o viudo (con o sin hijos)	1.097	8,6	43,3	9,6	4,9	2,7	18,1	23,8
Casado o en pareja								
-Sin hijos	1.378	8,2	40,1	12,5	6,4	2,7	18,1	26,4
-Con hijos menores de 18 años	3.481	13,6	42,2	8,8	4,4	2,0	13,9	21,0
-Con hijos de 18 años en adelante en casa	970	12,5	41,3	9,8	3,8	2,5	14,9	22,2
-Viviendo solos (por hijos mayores)	311	5,1	42,5	5,2	3,2	1,4	19,4	25,9
Otros	264	9,6	44,4	10,1	1,8	0,3	16,9	22,4
NIVEL DE ESTUDIOS								
Sin completar escolarización básica	119	15,3	33,3	-	5,3	2,3	8,4	24,4
Escolarización básica sin título	1.424	12,7	38,2	8,5	3,8	1,0	19,0	24,2
Escolarización básica con título	2.555	14,8	45,6	7,6	4,9	1,8	19,4	17,6
Bachillerato	2.669	12,5	45,2	11,5	5,6	1,6	17,7	21,8
Formación profesional	2.254	10,9	45,7	8,6	4,2	2,9	16,5	24,6
Enseñanza universitaria	3.749	12,6	43,2	12,1	5,7	2,9	18,6	20,9
SITUACIÓN LABORAL								
Trabajando	8.465	12,3	43,0	9,6	5,2	2,1	16,9	22,5
Parado	860	13,8	44,4	9,5	5,7	3,7	18,2	24,3
Jubilado o retirado del trabajo	429	6,8	42,0	8,6	3,0	2,5	13,9	22,3
Estudiante	2.373	15,1	49,4	12,0	5,2	2,0	24,8	16,2
Labores del hogar	528	10,4	40,3	8,6	2,6	1,5	12,3	23,4
Otros	116	24,8	21,2	9,1	7,3	-	19,6	21,0
COMUNIDAD AUTÓNOMA								
Andalucía	1.996	12,0	40,8	12,2	5,1	2,4	19,7	24,3
Aragón	360	10,1	47,4	16,1	4,6	1,6	14,0	26,6
Asturias (Principado de)	317	5,5	68,1	8,4	0,9	0,4	9,4	18,0
Baleares (Illes)	350	5,7	21,8	5,3	0,9	1,3	21,0	31,3
Canarias	549	17,6	38,6	10,0	4,4	3,9	17,6	26,6
Cantabria	188	13,5	45,6	10,0	5,5	7,3	20,7	30,6
Castilla y León	700	9,4	55,4	9,7	9,3	3,4	19,6	12,4
Castilla-La Mancha	466	18,4	39,9	6,3	6,6	1,4	20,2	22,4
Cataluña	2.257	11,9	34,0	8,9	3,9	3,0	16,5	24,0
Comunidad Valenciana	1.287	8,8	40,8	6,9	4,8	1,4	18,6	19,9
Extremadura	219	11,8	33,0	16,5	6,5	2,0	27,1	21,2
Galicia	554	12,0	38,5	13,7	6,0	3,7	17,3	29,0
Madrid (Comunidad de)	2.297	18,2	60,2	9,2	7,0	1,1	16,4	15,9
Murcia (Región de)	295	19,1	30,7	9,0	1,4	2,4	15,1	17,8
Navarra (Comunidad Foral de)	175	7,7	61,9	10,5	1,8	1,6	10,1	18,9
País Vasco	622	10,1	37,7	12,0	3,1	0,4	26,9	19,9
Rioja (La)	102	12,3	50,4	15,0	2,7	5,1	19,4	13,2
Ceuta y Melilla	37	19,0	35,7	10,7	7,9	1,3	36,0	22,5
TAMAÑO DE MUNICIPIO								
Capitales de provincia	5.147	13,4	45,3	10,3	4,4	2,5	18,8	21,1
Más de 100.000 habitantes	1.195	14,2	49,4	9,5	8,4	2,2	16,0	18,9
De 50.001 a 100.000 habitantes	1.275	11,0	44,6	9,4	2,4	1,4	17,5	21,1
De 10.001 a 50.000 habitantes	3.086	13,5	41,7	10,6	5,1	2,2	16,8	22,8
De menos de 10.001 habitantes	2.067	10,4	40,2	8,7	6,3	1,9	20,3	22,1

10. Otras prácticas relacionadas
con el ocio y la cultura a

10. OTRAS PRÁCTICAS RELACIONADAS CON EL OCIO Y LA CULTURA

10.1 Personas que han realizado actividades artísticas en el último año según tipo de actividad

(En porcentaje del total horizontal)

	TOTAL (Miles)	Escribir	Pintar o dibujar	Otras artes plásticas	Hacer foto- grafía	Hacer vídeo	Diseñar páginas Web	Hacer teatro	Danza, ballet, baile	Tocar un instru- mento	Cantar en un coro	Otras
TOTAL (Miles)	37.526	2.803	3.438	1.692	6.242	2.141	840	778	1.408	2.218	1.033	3.021
%	100	7,5	9,2	4,5	16,6	5,7	2,2	2,1	3,8	5,9	2,8	8,1
GÉNERO												
Varones	18.401	6,8	7,5	3,0	18,0	6,6	2,8	1,7	2,0	7,5	2,3	6,9
Mujeres	19.126	8,1	10,8	6,0	15,3	4,9	1,7	2,4	5,4	4,4	3,2	9,1
EDAD												
De 15 a 24 años	5.114	13,9	17,7	5,7	22,2	9,3	5,3	3,6	7,1	12,2	4,2	10,0
De 25 a 34 años	7.552	7,6	9,2	4,0	23,7	8,1	3,0	1,9	3,8	7,3	2,1	7,8
De 35 a 44 años	7.156	6,8	8,4	4,6	20,4	7,2	1,6	1,9	3,0	5,7	2,0	7,6
De 45 a 54 años	5.816	7,6	9,9	5,8	17,5	5,2	2,1	2,5	4,0	5,6	3,5	8,1
De 55 años y más	11.888	5,0	5,6	3,6	7,1	2,1	0,9	1,4	2,6	2,6	2,7	7,7
SITUACIÓN PERSONAL												
Soltero en casa de sus padres	8.367	11,5	14,1	5,1	22,3	7,5	4,6	3,1	5,8	10,4	3,0	8,9
Soltero independiente, divorciado separado o viudo (con o sin hijos)	4.772	7,9	8,1	4,2	12,7	3,7	2,2	1,7	4,0	5,5	2,8	9,8
Casado o en pareja												
-Sin hijos	4.180	6,0	7,7	3,6	20,5	6,0	2,1	1,4	2,6	5,5	2,4	7,1
-Con hijos menores de 18 años	9.181	6,8	9,0	5,3	20,5	8,5	1,6	2,4	3,3	5,5	2,9	7,3
-Con hijos de 18 años en adelante en casa	5.652	5,3	6,6	3,7	10,4	3,0	1,1	1,6	3,2	3,5	2,7	7,2
-Viviendo solos (por hijos mayores)	3.885	4,7	5,7	4,2	8,0	2,6	1,2	1,3	3,1	2,9	2,6	8,5
Otros	1.490	7,1	8,3	3,4	9,0	2,8	0,5	1,8	1,3	3,0	2,0	7,2
NIVEL DE ESTUDIOS												
Sin completar escolarización básica	5.788	2,9	2,9	2,2	2,6	1,2	0,7	1,1	1,8	2,0	1,9	6,8
Escolarización básica sin título	8.583	6,8	8,3	4,7	10,0	3,4	1,3	1,9	3,6	4,1	3,2	8,9
Escolarización básica con título	8.051	6,2	10,0	3,9	15,7	4,9	1,5	1,8	3,5	5,7	2,3	7,3
Bachillerato	4.804	8,9	11,8	5,2	22,2	7,8	3,2	2,2	4,3	8,2	2,9	8,2
Formación profesional	4.493	8,0	11,1	5,7	26,6	10,9	3,9	2,5	5,4	8,0	2,8	8,4
Enseñanza universitaria	5.807	13,2	11,7	5,9	29,4	8,9	4,0	3,2	4,6	9,2	3,4	8,8
SITUACIÓN LABORAL												
Trabajando	19.852	7,1	8,8	4,3	21,0	7,2	2,4	2,0	3,6	6,7	2,5	7,8
Parado	2.389	12,1	10,5	5,5	21,7	5,9	2,2	2,7	5,2	7,0	4,2	9,1
Jubilado o retirado del trabajo	6.211	5,4	4,9	3,0	5,9	2,1	0,6	1,1	1,8	2,1	2,1	6,6
Estudiante	2.995	15,5	21,4	6,7	25,7	10,1	6,9	4,8	7,9	15,1	4,5	9,5
Labores del hogar	5.514	4,5	7,6	4,9	6,5	1,9	0,7	1,6	3,6	1,9	3,1	9,0
Otros	565	9,5	11,6	7,1	10,1	4,7	4,5	3,0	3,0	6,3	1,7	9,9
COMUNIDAD AUTÓNOMA												
Andalucía	6.549	9,8	10,1	5,6	18,0	6,9	2,8	3,8	4,8	6,5	5,6	11,5
Aragón	1.093	6,4	9,1	4,1	16,7	5,0	2,3	1,3	2,8	6,9	2,1	7,6
Asturias (Principado de)	945	2,9	6,1	4,8	8,2	2,4	1,4	1,0	1,7	5,3	1,7	12,6
Baleares (Illes)	841	13,1	15,9	3,4	16,6	5,2	2,1	2,0	7,2	6,6	4,9	17,2
Canarias	1.661	8,8	12,5	5,4	14,0	5,0	1,3	1,0	4,5	7,5	2,5	5,5
Cantabria	489	8,5	10,7	10,1	26,8	9,8	3,5	2,9	2,9	4,6	2,7	8,6
Castilla y León	2.166	6,5	8,9	3,9	19,6	6,0	2,5	1,7	3,0	4,7	3,0	6,6
Castilla-La Mancha	1.617	6,9	8,6	3,4	15,4	5,4	2,8	2,1	2,8	6,9	2,8	7,4
Cataluña	5.966	8,0	9,5	4,3	16,5	5,7	2,0	1,7	3,1	5,4	1,7	6,9
Comunidad Valenciana	4.000	8,0	9,2	3,7	20,0	6,5	2,3	2,3	3,5	7,1	2,0	6,9
Extremadura	906	4,7	7,4	1,9	12,2	4,1	1,2	0,8	1,5	2,7	0,8	5,9
Galicia	2.397	4,9	8,5	5,4	12,7	4,1	1,7	1,0	1,4	6,0	2,1	9,9
Madrid (Comunidad de)	5.070	6,6	8,2	4,6	13,6	4,7	1,9	2,2	6,2	5,9	2,1	6,6
Murcia (Región de)	1.119	4,5	3,7	1,3	9,6	2,2	1,3	1,2	2,0	3,7	1,7	4,7
Navarra (Comunidad Foral de)	500	6,2	7,9	3,1	12,2	3,7	0,7	0,6	3,9	6,2	2,9	6,7
País Vasco	1.841	6,2	8,7	4,7	27,6	9,9	3,9	1,4	2,8	4,1	1,7	4,3
Rioja (La)	261	6,1	9,9	6,7	16,6	5,2	3,6	1,7	3,4	8,3	3,7	8,4
Ceuta y Melilla	108	10,1	12,1	7,1	17,1	6,9	2,6	1,9	3,8	6,8	2,7	17,7
TAMAÑO DE MUNICIPIO												
Capitales de provincia	12.576	8,4	9,8	4,6	18,5	6,4	2,6	2,1	3,8	6,4	2,4	7,2
Más de 100.000 habitantes	3.495	6,6	8,3	4,7	15,6	4,8	1,7	1,9	5,9	5,0	3,5	8,6
De 50.001 a 100.000 habitantes	3.538	7,7	8,4	5,0	17,5	5,5	2,5	2,4	3,7	5,4	3,1	8,6
De 10.001 a 50.000 habitantes	9.662	7,9	9,0	4,1	16,1	5,9	2,2	2,2	4,0	6,2	2,8	8,1
De menos de 10.001 habitantes	8.254	5,8	9,1	4,6	14,6	5,0	1,9	1,7	2,6	5,5	2,7	8,8

10. OTRAS PRÁCTICAS RELACIONADAS CON EL OCIO Y LA CULTURA

10.2 Personas que han realizado actividades artísticas en el último año según la forma de realizarlas

(En porcentaje del total horizontal)

	Han realizado actividades (Miles)	Solos	En clase o en grupo
TOTAL			
Escribir	2.803	93,5	21,0
Pintar o dibujar	3.438	87,6	29,5
Otras artes plásticas	1.692	78,1	47,5
Hacer fotografía	6.242	86,6	35,9
Hacer vídeo	2.141	80,0	49,0
Diseñar páginas Web	840	83,4	49,1
Hacer teatro	778	57,3	88,7
Danza, ballet, baile	1.408	54,0	79,3
Tocar un instrumento	2.218	83,6	47,4
Cantar en un coro	1.033	55,7	82,8
Otras	3.022	85,2	37,2
VARONES			
Escribir	1.245	94,5	21,6
Pintar o dibujar	1.376	93,2	23,2
Otras artes plásticas	546	88,0	44,8
Hacer fotografía	3.318	88,7	31,7
Hacer vídeo	1.210	80,6	45,5
Diseñar páginas Web	519	86,3	44,0
Hacer teatro	309	65,0	89,1
Danza, ballet, baile	370	64,7	84,3
Tocar un instrumento	1.378	86,1	45,5
Cantar en un coro	428	66,6	83,9
Otras	1.272	84,4	47,1
MUJERES			
Escribir	1.558	92,7	20,5
Pintar o dibujar	2.062	83,8	33,7
Otras artes plásticas	1.146	73,4	48,7
Hacer fotografía	2.924	84,3	40,7
Hacer vídeo	931	79,2	53,5
Diseñar páginas Web	322	78,9	57,4
Hacer teatro	469	52,3	88,5
Danza, ballet, baile	1.039	50,2	77,5
Tocar un instrumento	840	79,6	50,5
Cantar en un coro	605	48,0	82,1
Otras	1.750	85,8	29,9

10. OTRAS PRÁCTICAS RELACIONADAS CON EL OCIO Y LA CULTURA

10.3 Personas que han asistido a un Centro Cultural en el último año

(En porcentaje del total horizontal)

	TOTAL (Miles)	Total han asistido	Una vez	Más de una	No han asistido
TOTAL (Miles)	37.526	8.579	3.673	4.905	28.948
%	100	22,9	9,8	13,1	77,1
GÉNERO					
Varones	18.401	23,1	10,0	13,0	76,9
Mujeres	19.126	22,7	9,6	13,1	77,3
EDAD					
De 15 a 24 años	5.114	28,5	14,1	14,4	71,5
De 25 a 34 años	7.552	26,0	11,5	14,5	74,0
De 35 a 44 años	7.156	24,9	11,5	13,4	75,1
De 45 a 54 años	5.816	25,2	10,5	14,7	74,8
De 55 años y más	11.888	16,0	5,5	10,6	84,0
SITUACIÓN PERSONAL					
Soltero en casa de sus padres	8.367	29,7	14,0	15,7	70,3
Soltero independiente, divorciado separado o viudo (con o sin hijos)	4.772	20,8	7,9	12,9	79,2
Casado o en pareja					
-Sin hijos	4.180	21,7	10,0	11,7	78,3
-Con hijos menores de 18 años	9.181	23,3	10,4	13,0	76,7
-Con hijos de 18 años en adelante en casa	5.652	20,8	8,0	12,8	79,2
-Viviendo solos (por hijos mayores)	3.885	16,5	5,3	11,1	83,5
Otros	1.490	15,3	6,3	9,1	84,7
NIVEL DE ESTUDIOS					
Sin completar escolarización básica	5.788	7,0	2,9	4,0	93,0
Escolarización básica sin título	8.583	15,6	7,0	8,7	84,4
Escolarización básica con título	8.051	19,6	9,0	10,6	80,4
Bachillerato	4.804	28,0	11,7	16,3	72,0
Formación profesional	4.493	30,6	13,4	17,2	69,4
Enseñanza universitaria	5.807	43,6	17,4	26,2	56,4
SITUACIÓN LABORAL					
Trabajando	19.852	25,4	11,4	14,0	74,6
Parado	2.389	24,0	9,0	15,0	76,0
Jubilado o retirado del trabajo	6.211	15,1	5,3	9,7	84,9
Estudiante	2.995	36,9	17,2	19,7	63,1
Labores del hogar	5.514	14,3	5,6	8,7	85,7
Otros	565	22,5	7,3	15,2	77,5
COMUNIDAD AUTÓNOMA					
Andalucía	6.549	21,4	9,9	11,5	78,6
Aragón	1.093	30,2	11,0	19,1	69,8
Asturias (Principado de)	945	23,0	3,9	19,1	77,0
Baleares (Illes)	841	25,5	16,7	8,9	74,5
Canarias	1.661	17,6	7,2	10,4	82,4
Cantabria	489	35,1	11,9	23,2	64,9
Castilla y León	2.166	22,0	8,4	13,6	78,0
Castilla-La Mancha	1.617	20,0	8,3	11,7	80,0
Cataluña	5.966	20,8	9,3	11,5	79,2
Comunidad Valenciana	4.000	22,6	11,0	11,6	77,4
Extremadura	906	19,8	7,1	12,6	80,2
Galicia	2.397	24,1	8,6	15,5	75,9
Madrid (Comunidad de)	5.070	26,2	11,8	14,4	73,8
Murcia (Región de)	1.119	18,2	8,4	9,8	81,8
Navarra (Comunidad Foral de)	500	33,4	14,2	19,2	66,6
País Vasco	1.841	23,7	8,2	15,5	76,3
Rioja (La)	261	36,0	16,4	19,6	64,0
Ceuta y Melilla	108	19,5	9,3	10,2	80,5
TAMAÑO DE MUNICIPIO					
Capitales de provincia	12.576	26,0	11,6	14,5	74,0
Más de 100.000 habitantes	3.495	24,1	10,6	13,5	75,9
De 50.001 a 100.000 habitantes	3.538	21,7	7,7	14,0	78,3
De 10.001 a 50.000 habitantes	9.662	22,2	9,4	12,8	77,8
De menos de 10.001 habitantes	8.254	18,7	8,1	10,7	81,3

10. OTRAS PRÁCTICAS RELACIONADAS CON EL OCIO Y LA CULTURA

10.4 Personas que han asistido a una conferencia o mesa redonda en el último año

(En porcentaje del total horizontal)

	TOTAL (Miles)	Total han asistido	Una vez	Más de una	No han asistido
TOTAL (Miles)	37.526	5.191	2.198	2.993	32.335
%	100	13,8	5,9	8,0	86,2
GÉNERO					
Varones	18.401	13,9	5,6	8,3	86,1
Mujeres	19.126	13,8	6,1	7,7	86,2
EDAD					
De 15 a 24 años	5.114	17,9	9,4	8,5	82,1
De 25 a 34 años	7.552	15,8	7,1	8,8	84,2
De 35 a 44 años	7.156	15,4	6,8	8,6	84,6
De 45 a 54 años	5.816	15,9	6,1	9,8	84,1
De 55 años y más	11.888	8,9	2,9	6,0	91,1
SITUACIÓN PERSONAL					
Soltero en casa de sus padres	8.367	18,9	9,1	9,8	81,1
Soltero independiente, divorciado separado o viudo (con o sin hijos)	4.772	13,7	5,5	8,2	86,3
Casado o en pareja					
-Sin hijos	4.180	13,2	5,0	8,2	86,8
-Con hijos menores de 18 años	9.181	13,6	6,1	7,4	86,4
-Con hijos de 18 años en adelante en casa	5.652	11,9	4,3	7,7	88,1
-Viviendo solos (por hijos mayores)	3.885	9,0	3,1	5,9	91,0
Otros	1.490	9,1	2,7	6,3	90,9
NIVEL DE ESTUDIOS					
Sin completar escolarización básica	5.788	2,4	1,2	1,2	97,6
Escolarización básica sin título	8.583	6,5	3,0	3,6	93,5
Escolarización básica con título	8.051	9,0	4,4	4,6	91,0
Bachillerato	4.804	18,2	8,8	9,4	81,8
Formación profesional	4.493	15,0	7,1	7,9	85,0
Enseñanza universitaria	5.807	38,2	13,4	24,9	61,8
SITUACIÓN LABORAL					
Trabajando	19.852	16,3	6,6	9,7	83,7
Parado	2.389	10,6	5,1	5,4	89,4
Jubilado o retirado del trabajo	6.211	8,0	2,8	5,2	92,0
Estudiante	2.995	26,6	13,5	13,1	73,4
Labores del hogar	5.514	6,2	2,8	3,4	93,8
Otros	565	12,7	5,9	6,8	87,3
COMUNIDAD AUTÓNOMA					
Andalucía	6.549	14,0	5,9	8,1	86,0
Aragón	1.093	21,8	9,7	12,1	78,2
Asturias (Principado de)	945	18,4	3,8	14,6	81,6
Baleares (Illes)	841	17,0	9,1	7,9	83,0
Canarias	1.661	14,0	6,5	7,5	86,0
Cantabria	489	20,7	6,3	14,3	79,3
Castilla y León	2.166	13,4	5,9	7,5	86,6
Castilla-La Mancha	1.617	11,1	4,9	6,2	88,9
Cataluña	5.966	14,7	6,1	8,6	85,3
Comunidad Valenciana	4.000	12,4	5,1	7,3	87,6
Extremadura	906	11,0	4,7	6,3	89,0
Galicia	2.397	14,0	5,9	8,1	86,0
Madrid (Comunidad de)	5.070	12,3	6,2	6,0	87,7
Murcia (Región de)	1.119	9,0	3,4	5,6	91,0
Navarra (Comunidad Foral de)	500	14,9	6,8	8,1	85,1
País Vasco	1.841	13,6	5,0	8,6	86,4
Rioja (La)	261	17,8	5,8	12,1	82,2
Ceuta y Melilla	108	15,2	5,9	9,3	84,8
TAMAÑO DE MUNICIPIO					
Capitales de provincia	12.576	17,3	7,3	10,1	82,7
Más de 100.000 habitantes	3.495	12,7	6,2	6,5	87,3
De 50.001 a 100.000 habitantes	3.538	11,9	4,8	7,1	88,1
De 10.001 a 50.000 habitantes	9.662	12,4	5,1	7,3	87,6
De menos de 10.001 habitantes	8.254	11,5	4,9	6,7	88,5

10. OTRAS PRÁCTICAS RELACIONADAS CON EL OCIO Y LA CULTURA

10.5 Personas que han visitado un Zoo o parque con animales en el último año

(En porcentaje del total horizontal)

	TOTAL (Miles)	Total han visitado	Una vez	Más de una	No han visitado
TOTAL (Miles)	37.526	7.576	5.601	1.974	29.950
%	100	20,2	14,9	5,3	79,8
GÉNERO					
Varones	18.401	20,2	14,6	5,7	79,8
Mujeres	19.126	20,2	15,3	4,9	79,8
EDAD					
De 15 a 24 años	5.114	21,9	16,8	5,2	78,1
De 25 a 34 años	7.552	28,8	20,9	7,9	71,2
De 35 a 44 años	7.156	30,2	22,4	7,8	69,8
De 45 a 54 años	5.816	16,7	12,5	4,2	83,3
De 55 años y más	11.888	9,7	7,0	2,6	90,3
SITUACIÓN PERSONAL					
Soltero en casa de sus padres	8.367	20,5	15,1	5,4	79,5
Soltero independiente, divorciado separado o viudo (con o sin hijos)	4.772	14,8	11,0	3,9	85,2
Casado o en pareja					
-Sin hijos	4.180	19,2	13,9	5,2	80,8
-Con hijos menores de 18 años	9.181	33,2	25,0	8,2	66,8
-Con hijos de 18 años en adelante en casa	5.652	12,4	8,9	3,5	87,6
-Viviendo solos (por hijos mayores)	3.885	10,3	7,3	3,0	89,7
Otros	1.490	13,7	10,2	3,5	86,3
NIVEL DE ESTUDIOS					
Sin completar escolarización básica	5.788	7,3	5,7	1,5	92,7
Escolarización básica sin título	8.583	16,8	11,9	4,9	83,2
Escolarización básica con título	8.051	21,0	15,8	5,2	79,0
Bachillerato	4.804	23,0	16,5	6,4	77,0
Formación profesional	4.493	29,0	21,8	7,1	71,0
Enseñanza universitaria	5.807	27,9	20,7	7,2	72,1
SITUACIÓN LABORAL					
Trabajando	19.852	24,8	18,5	6,3	75,2
Parado	2.389	22,3	16,4	5,8	77,7
Jubilado o retirado del trabajo	6.211	9,3	6,7	2,6	90,7
Estudiante	2.995	22,1	16,6	5,5	77,9
Labores del hogar	5.514	14,4	10,2	4,1	85,6
Otros	565	15,0	9,3	5,6	85,0
COMUNIDAD AUTÓNOMA					
Andalucía	6.549	21,5	16,3	5,2	78,5
Aragón	1.093	14,2	11,7	2,5	85,8
Asturias (Principado de)	945	29,6	8,5	21,1	70,4
Baleares (Illes)	841	16,9	14,5	2,4	83,1
Canarias	1.661	25,5	20,0	5,5	74,5
Cantabria	489	38,9	25,6	13,3	61,1
Castilla y León	2.166	14,8	11,3	3,5	85,2
Castilla-La Mancha	1.617	16,9	14,0	3,0	83,1
Cataluña	5.966	19,8	13,4	6,4	80,2
Comunidad Valenciana	4.000	22,6	17,8	4,8	77,4
Extremadura	906	12,3	10,4	1,9	87,7
Galicia	2.397	15,8	9,8	6,0	84,2
Madrid (Comunidad de)	5.070	23,1	17,6	5,4	76,9
Murcia (Región de)	1.119	18,0	15,8	2,1	82,0
Navarra (Comunidad Foral de)	500	15,0	12,5	2,5	85,0
País Vasco	1.841	16,2	13,6	2,6	83,8
Rioja (La)	261	16,8	13,8	3,0	83,2
Ceuta y Melilla	108	21,0	14,9	6,1	79,0
TAMAÑO DE MUNICIPIO					
Capitales de provincia	12.576	20,9	16,1	4,8	79,1
Más de 100.000 habitantes	3.495	23,0	15,3	7,8	77,0
De 50.001 a 100.000 habitantes	3.538	22,1	15,5	6,7	77,9
De 10.001 a 50.000 habitantes	9.662	21,3	15,5	5,8	78,7
De menos de 10.001 habitantes	8.254	15,8	12,1	3,7	84,2

10. OTRAS PRÁCTICAS RELACIONADAS CON EL OCIO Y LA CULTURA

10.6 Personas que han visitado un Jardín Botánico en el último año

(En porcentaje del total horizontal)

	TOTAL (Miles)	Total han visitado	Una vez	Más de una	No han visitado
TOTAL (Miles)	37.526	5.190	3.828	1.362	32.336
%	100	13,8	10,2	3,6	86,2
GÉNERO					
Varones	18.401	14,5	10,0	4,5	85,5
Mujeres	19.126	13,2	10,3	2,8	86,8
EDAD					
De 15 a 24 años	5.114	14,1	11,1	3,1	85,9
De 25 a 34 años	7.552	17,4	12,6	4,8	82,6
De 35 a 44 años	7.156	15,7	11,9	3,9	84,3
De 45 a 54 años	5.816	16,6	12,0	4,7	83,4
De 55 años y más	11.888	8,9	6,4	2,5	91,1
SITUACIÓN PERSONAL					
Soltero en casa de sus padres	8.367	14,4	10,4	4,0	85,6
Soltero independiente, divorciado separado o viudo (con o sin hijos)	4.772	12,4	8,8	3,6	87,6
Casado o en pareja					
-Sin hijos	4.180	15,9	11,4	4,5	84,1
-Con hijos menores de 18 años	9.181	16,2	12,4	3,8	83,8
-Con hijos de 18 años en adelante en casa	5.652	12,9	9,4	3,4	87,1
-Viviendo solos (por hijos mayores)	3.885	9,3	6,8	2,6	90,7
Otros	1.490	10,7	8,8	1,9	89,3
NIVEL DE ESTUDIOS					
Sin completar escolarización básica	5.788	4,9	3,7	1,1	95,1
Escolarización básica sin título	8.583	10,6	7,4	3,3	89,4
Escolarización básica con título	8.051	12,3	9,2	3,1	87,7
Bachillerato	4.804	17,7	14,1	3,6	82,3
Formación profesional	4.493	17,9	12,9	5,1	82,1
Enseñanza universitaria	5.807	23,3	16,9	6,3	76,7
SITUACIÓN LABORAL					
Trabajando	19.852	16,7	12,3	4,4	83,3
Parado	2.389	15,7	11,9	3,8	84,3
Jubilado o retirado del trabajo	6.211	7,7	5,4	2,3	92,3
Estudiante	2.995	16,1	12,5	3,6	83,9
Labores del hogar	5.514	8,6	6,4	2,2	91,4
Otros	565	11,6	7,9	3,6	88,4
COMUNIDAD AUTÓNOMA					
Andalucía	6.549	16,1	12,4	3,8	83,9
Aragón	1.093	17,6	13,3	4,3	82,4
Asturias (Principado de)	945	24,0	10,7	13,3	76,0
Baleares (Illes)	841	16,9	13,7	3,3	83,1
Canarias	1.661	14,4	11,0	3,3	85,6
Cantabria	489	15,9	13,3	2,6	84,1
Castilla y León	2.166	9,1	7,2	1,9	90,9
Castilla-La Mancha	1.617	8,6	5,8	2,8	91,4
Cataluña	5.966	12,2	9,0	3,2	87,8
Comunidad Valenciana	4.000	17,5	12,6	4,9	82,5
Extremadura	906	5,4	4,7	0,6	94,6
Galicia	2.397	9,2	6,0	3,2	90,8
Madrid (Comunidad de)	5.070	14,9	11,5	3,4	85,1
Murcia (Región de)	1.119	9,5	7,5	2,0	90,5
Navarra (Comunidad Foral de)	500	12,1	10,9	1,2	87,9
País Vasco	1.841	13,9	9,5	4,4	86,1
Rioja (La)	261	12,2	10,1	2,1	87,8
Ceuta y Melilla	108	10,1	8,5	1,6	89,9
TAMAÑO DE MUNICIPIO					
Capitales de provincia	12.576	16,3	12,3	4,0	83,7
Más de 100.000 habitantes	3.495	13,3	10,0	3,2	86,7
De 50.001 a 100.000 habitantes	3.538	15,0	10,5	4,5	85,0
De 10.001 a 50.000 habitantes	9.662	13,8	9,7	4,2	86,2
De menos de 10.001 habitantes	8.254	9,8	7,5	2,3	90,2

10. OTRAS PRÁCTICAS RELACIONADAS CON EL OCIO Y LA CULTURA

10.7 Personas que han visitado un Parque Temático en el último año

(En porcentaje del total horizontal)

	TOTAL (Miles)	Total han visitado	Una vez	Más de una	No han visitado
TOTAL (Miles)	37.526	6.629	5.154	1.474	30.898
%	100	17,7	13,7	3,9	82,3
GÉNERO					
Varones	18.401	18,9	14,5	4,4	81,1
Mujeres	19.126	16,5	13,0	3,5	83,5
EDAD					
De 15 a 24 años	5.114	28,9	22,2	6,7	71,1
De 25 a 34 años	7.552	23,5	18,0	5,5	76,5
De 35 a 44 años	7.156	23,9	18,7	5,2	76,1
De 45 a 54 años	5.816	16,9	13,3	3,6	83,1
De 55 años y más	11.888	5,8	4,6	1,1	94,2
SITUACIÓN PERSONAL					
Soltero en casa de sus padres	8.367	25,3	19,2	6,1	74,7
Soltero independiente, divorciado separado o viudo (con o sin hijos)	4.772	10,5	7,7	2,8	89,5
Casado o en pareja					
-Sin hijos	4.180	16,3	13,1	3,2	83,7
-Con hijos menores de 18 años	9.181	26,3	20,9	5,3	73,7
-Con hijos de 18 años en adelante en casa	5.652	9,0	6,8	2,1	91,0
-Viviendo solos (por hijos mayores)	3.885	6,4	5,2	1,2	93,6
Otros	1.490	10,5	8,1	2,4	89,5
NIVEL DE ESTUDIOS					
Sin completar escolarización básica	5.788	2,9	2,5	0,4	97,1
Escolarización básica sin título	8.583	13,5	10,2	3,3	86,5
Escolarización básica con título	8.051	17,7	13,6	4,1	82,3
Bachillerato	4.804	25,0	19,4	5,5	75,0
Formación profesional	4.493	25,8	19,7	6,1	74,2
Enseñanza universitaria	5.807	26,1	20,9	5,2	73,9
SITUACIÓN LABORAL					
Trabajando	19.852	22,4	17,5	4,9	77,6
Parado	2.389	16,0	11,4	4,6	84,0
Jubilado o retirado del trabajo	6.211	5,0	3,9	1,1	95,0
Estudiante	2.995	31,6	24,0	7,6	68,4
Labores del hogar	5.514	8,7	6,9	1,8	91,3
Otros	565	12,1	11,3	0,8	87,9
COMUNIDAD AUTÓNOMA					
Andalucía	6.549	17,5	13,5	4,0	82,5
Aragón	1.093	16,4	13,7	2,7	83,6
Asturias (Principado de)	945	17,4	6,1	11,3	82,6
Baleares (Illes)	841	15,6	14,3	1,3	84,4
Canarias	1.661	9,5	8,1	1,4	90,5
Cantabria	489	16,4	13,6	2,9	83,6
Castilla y León	2.166	13,1	11,4	1,7	86,9
Castilla-La Mancha	1.617	13,5	11,2	2,3	86,5
Cataluña	5.966	22,0	15,6	6,4	78,0
Comunidad Valenciana	4.000	27,1	21,9	5,3	72,9
Extremadura	906	12,6	10,9	1,7	87,4
Galicia	2.397	8,2	6,1	2,1	91,8
Madrid (Comunidad de)	5.070	18,8	15,1	3,6	81,2
Murcia (Región de)	1.119	17,6	13,8	3,8	82,4
Navarra (Comunidad Foral de)	500	18,3	15,9	2,4	81,7
País Vasco	1.841	13,3	11,0	2,3	86,7
Rioja (La)	261	21,1	17,8	3,3	78,9
Ceuta y Melilla	108	19,5	11,7	7,8	80,5
TAMAÑO DE MUNICIPIO					
Capitales de provincia	12.576	18,9	15,4	3,5	81,1
Más de 100.000 habitantes	3.495	18,3	14,0	4,4	81,7
De 50.001 a 100.000 habitantes	3.538	21,5	15,1	6,3	78,5
De 10.001 a 50.000 habitantes	9.662	17,3	12,8	4,5	82,7
De menos de 10.001 habitantes	8.254	14,3	11,6	2,8	85,7

10. OTRAS PRÁCTICAS RELACIONADAS CON EL OCIO Y LA CULTURA

10.8 Personas que han visitado un Parque Acuático en el último año

(En porcentaje del total horizontal)

	TOTAL (Miles)	Total han visitado	Una vez	Más de una	No han visitado
TOTAL (Miles)	37.526	6.243	4.644	1.599	31.284
%	100	16,6	12,4	4,3	83,4
GÉNERO					
Varones	18.401	17,5	12,9	4,6	82,5
Mujeres	19.126	15,8	11,8	4,0	84,2
EDAD					
De 15 a 24 años	5.114	28,3	20,1	8,2	71,7
De 25 a 34 años	7.552	23,2	16,8	6,4	76,8
De 35 a 44 años	7.156	23,6	18,2	5,4	76,4
De 45 a 54 años	5.816	13,2	9,8	3,4	86,8
De 55 años y más	11.888	4,9	4,0	0,9	95,1
SITUACIÓN PERSONAL					
Soltero en casa de sus padres	8.367	23,7	17,0	6,7	76,3
Soltero independiente, divorciado separado o viudo (con o sin hijos)	4.772	10,7	8,0	2,7	89,3
Casado o en pareja					
-Sin hijos	4.180	16,3	12,1	4,1	83,7
-Con hijos menores de 18 años	9.181	23,8	18,0	5,8	76,2
-Con hijos de 18 años en adelante en casa	5.652	8,5	6,1	2,4	91,5
-Viviendo solos (por hijos mayores)	3.885	6,3	5,3	1,1	93,7
Otros	1.490	10,4	8,8	1,6	89,6
NIVEL DE ESTUDIOS					
Sin completar escolarización básica	5.788	3,1	2,6	0,5	96,9
Escolarización básica sin título	8.583	14,6	10,8	3,8	85,4
Escolarización básica con título	8.051	18,7	13,7	5,0	81,3
Bachillerato	4.804	22,1	15,3	6,8	77,9
Formación profesional	4.493	23,6	18,3	5,3	76,4
Enseñanza universitaria	5.807	20,3	15,6	4,7	79,7
SITUACIÓN LABORAL					
Trabajando	19.852	20,7	15,7	5,0	79,3
Parado	2.389	16,5	10,8	5,7	83,5
Jubilado o retirado del trabajo	6.211	4,3	3,3	0,9	95,7
Estudiante	2.995	28,7	19,9	8,8	71,3
Labores del hogar	5.514	9,9	7,6	2,4	90,1
Otros	565	10,2	8,4	1,9	89,8
COMUNIDAD AUTÓNOMA					
Andalucía	6.549	18,2	13,3	4,8	81,8
Aragón	1.093	11,2	9,3	1,9	88,8
Asturias (Principado de)	945	15,9	4,3	11,6	84,1
Baleares (Illes)	841	22,7	18,5	4,2	77,3
Canarias	1.661	17,0	13,0	4,0	83,0
Cantabria	489	10,7	8,9	1,8	89,3
Castilla y León	2.166	9,2	7,6	1,6	90,8
Castilla-La Mancha	1.617	11,1	8,4	2,7	88,9
Cataluña	5.966	18,6	13,1	5,5	81,4
Comunidad Valenciana	4.000	24,5	19,2	5,4	75,5
Extremadura	906	17,6	13,1	4,5	82,4
Galicia	2.397	13,3	9,9	3,5	86,7
Madrid (Comunidad de)	5.070	13,8	10,3	3,5	86,2
Murcia (Región de)	1.119	17,2	12,8	4,4	82,8
Navarra (Comunidad Foral de)	500	12,0	10,9	1,0	88,0
País Vasco	1.841	15,4	13,4	2,0	84,6
Rioja (La)	261	16,0	13,3	2,7	84,0
Ceuta y Melilla	108	31,2	11,2	20,0	68,8
TAMAÑO DE MUNICIPIO					
Capitales de provincia	12.576	15,8	12,3	3,6	84,2
Más de 100.000 habitantes	3.495	15,3	10,5	4,7	84,7
De 50.001 a 100.000 habitantes	3.538	20,2	14,0	6,2	79,8
De 10.001 a 50.000 habitantes	9.662	18,3	12,8	5,5	81,7
De menos de 10.001 habitantes	8.254	15,0	12,1	2,8	85,0

10. OTRAS PRÁCTICAS RELACIONADAS CON EL OCIO Y LA CULTURA

10.9 Personas que han visitado un Parque de Atracciones en el último año

(En porcentaje del total horizontal)

	TOTAL (Miles)	Total han visitado	Una vez	Más de una	No han visitado
TOTAL (Miles)	37.526	7.271	5.322	1.948	30.255
%	100	19,4	14,2	5,2	80,6
GÉNERO					
Varones	18.401	21,1	15,3	5,9	78,9
Mujeres	19.126	17,7	13,1	4,5	82,3
EDAD					
De 15 a 24 años	5.114	34,5	24,7	9,8	65,5
De 25 a 34 años	7.552	25,5	18,4	7,1	74,5
De 35 a 44 años	7.156	27,0	20,5	6,5	73,0
De 45 a 54 años	5.816	16,0	11,6	4,4	84,0
De 55 años y más	11.888	6,0	4,4	1,6	94,0
SITUACIÓN PERSONAL					
Soltero en casa de sus padres	8.367	27,4	19,3	8,0	72,6
Soltero independiente, divorciado separado o viudo (con o sin hijos)	4.772	12,3	9,0	3,3	87,7
Casado o en pareja					
-Sin hijos	4.180	16,5	12,4	4,2	83,5
-Con hijos menores de 18 años	9.181	29,6	22,1	7,5	70,4
-Con hijos de 18 años en adelante en casa	5.652	10,2	7,6	2,6	89,8
-Viviendo solos (por hijos mayores)	3.885	7,2	5,3	1,9	92,8
Otros	1.490	8,8	6,5	2,3	91,2
NIVEL DE ESTUDIOS					
Sin completar escolarización básica	5.788	4,8	3,7	1,2	95,2
Escolarización básica sin título	8.583	16,0	10,5	5,5	84,0
Escolarización básica con título	8.051	22,1	16,7	5,4	77,9
Bachillerato	4.804	27,4	20,4	7,0	72,6
Formación profesional	4.493	26,8	20,4	6,4	73,2
Enseñanza universitaria	5.807	22,6	16,6	6,0	77,4
SITUACIÓN LABORAL					
Trabajando	19.852	23,8	17,7	6,1	76,2
Parado	2.389	19,6	14,5	5,2	80,4
Jubilado o retirado del trabajo	6.211	5,4	3,5	1,9	94,6
Estudiante	2.995	35,7	25,1	10,6	64,3
Labores del hogar	5.514	10,6	7,7	2,9	89,4
Otros	565	13,7	11,0	2,7	86,3
COMUNIDAD AUTÓNOMA					
Andalucía	6.549	20,7	15,4	5,3	79,3
Aragón	1.093	24,1	16,6	7,4	75,9
Asturias (Principado de)	945	20,2	5,7	14,5	79,8
Baleares (Illes)	841	18,8	15,8	3,0	81,2
Canarias	1.661	11,8	7,9	3,8	88,2
Cantabria	489	17,7	13,5	4,2	82,3
Castilla y León	2.166	12,8	10,1	2,7	87,2
Castilla-La Mancha	1.617	15,7	12,3	3,3	84,3
Cataluña	5.966	22,5	14,6	7,9	77,5
Comunidad Valenciana	4.000	22,7	17,7	5,0	77,3
Extremadura	906	16,2	13,6	2,6	83,8
Galicia	2.397	10,2	8,1	2,0	89,8
Madrid (Comunidad de)	5.070	23,4	17,9	5,5	76,6
Murcia (Región de)	1.119	13,6	9,5	4,1	86,4
Navarra (Comunidad Foral de)	500	20,4	17,9	2,5	79,6
País Vasco	1.841	17,2	14,1	3,1	82,8
Rioja (La)	261	26,0	21,5	4,5	74,0
Ceuta y Melilla	108	19,4	13,0	6,3	80,6
TAMAÑO DE MUNICIPIO					
Capitales de provincia	12.576	20,4	15,1	5,3	79,6
Más de 100.000 habitantes	3.495	20,0	13,6	6,4	80,0
De 50.001 a 100.000 habitantes	3.538	21,1	15,7	5,4	78,9
De 10.001 a 50.000 habitantes	9.662	20,0	14,0	6,0	80,0
De menos de 10.001 habitantes	8.254	16,1	12,6	3,5	83,9

10. OTRAS PRÁCTICAS RELACIONADAS CON EL OCIO Y LA CULTURA

10.10 Personas que han ido al circo en el último año

(En porcentaje del total horizontal)

	TOTAL (Miles)	Total han ido	Una vez	Más de una	No han ido
TOTAL (Miles)	37.526	3.986	3.026	960	33.541
%	100	10,6	8,1	2,6	89,4
GÉNERO					
Varones	18.401	10,6	7,9	2,7	89,4
Mujeres	19.126	10,6	8,2	2,4	89,4
EDAD					
De 15 a 24 años	5.114	10,7	8,0	2,7	89,3
De 25 a 34 años	7.552	13,4	10,4	3,0	86,6
De 35 a 44 años	7.156	18,6	14,9	3,7	81,4
De 45 a 54 años	5.816	8,4	6,2	2,2	91,6
De 55 años y más	11.888	5,2	3,5	1,7	94,8
SITUACIÓN PERSONAL					
Soltero en casa de sus padres	8.367	10,0	7,6	2,4	90,0
Soltero independiente, divorciado separado o viudo (con o sin hijos)	4.772	9,2	6,8	2,4	90,8
Casado o en pareja					
-Sin hijos	4.180	7,4	5,6	1,8	92,6
-Con hijos menores de 18 años	9.181	19,0	15,3	3,6	81,0
-Con hijos de 18 años en adelante en casa	5.652	6,4	4,1	2,3	93,6
-Viviendo solos (por hijos mayores)	3.885	5,2	3,4	1,8	94,8
Otros	1.490	6,1	4,0	2,1	93,9
NIVEL DE ESTUDIOS					
Sin completar escolarización básica	5.788	3,9	2,4	1,5	96,1
Escolarización básica sin título	8.583	11,0	7,6	3,4	89,0
Escolarización básica con título	8.051	8,9	6,8	2,1	91,1
Bachillerato	4.804	11,6	9,6	2,0	88,4
Formación profesional	4.493	14,5	11,3	3,2	85,5
Enseñanza universitaria	5.807	15,4	12,3	3,1	84,6
SITUACIÓN LABORAL					
Trabajando	19.852	13,1	10,5	2,7	86,9
Parado	2.389	11,9	9,0	2,9	88,1
Jubilado o retirado del trabajo	6.211	4,9	2,9	2,0	95,1
Estudiante	2.995	10,9	8,1	2,8	89,1
Labores del hogar	5.514	7,9	5,4	2,4	92,1
Otros	565	5,7	2,4	3,4	94,3
COMUNIDAD AUTÓNOMA					
Andalucía	6.549	12,2	10,2	2,0	87,8
Aragón	1.093	8,8	7,5	1,2	91,2
Asturias (Principado de)	945	28,9	2,8	26,1	71,1
Baleares (Illes)	841	12,8	10,4	2,4	87,2
Canarias	1.661	10,6	9,4	1,2	89,4
Cantabria	489	12,0	10,7	1,3	88,0
Castilla y León	2.166	10,0	7,9	2,2	90,0
Castilla-La Mancha	1.617	11,5	8,5	3,0	88,5
Cataluña	5.966	8,7	6,2	2,5	91,3
Comunidad Valenciana	4.000	11,1	9,5	1,7	88,9
Extremadura	906	7,2	6,2	0,9	92,8
Galicia	2.397	7,7	5,9	1,8	92,3
Madrid (Comunidad de)	5.070	9,7	7,7	2,0	90,3
Murcia (Región de)	1.119	7,9	5,9	2,0	92,1
Navarra (Comunidad Foral de)	500	8,0	7,6	0,4	92,0
País Vasco	1.841	9,9	8,6	1,4	90,1
Rioja (La)	261	10,5	8,7	1,8	89,5
Ceuta y Melilla	108	30,2	21,9	8,3	69,8
TAMAÑO DE MUNICIPIO					
Capitales de provincia	12.576	10,8	8,6	2,2	89,2
Más de 100.000 habitantes	3.495	10,7	7,4	3,3	89,3
De 50.001 a 100.000 habitantes	3.538	10,7	7,3	3,4	89,3
De 10.001 a 50.000 habitantes	9.662	11,2	8,3	2,9	88,8
De menos de 10.001 habitantes	8.254	9,6	7,6	2,0	90,4

10. OTRAS PRÁCTICAS RELACIONADAS CON EL OCIO Y LA CULTURA

10.11 Personas que han ido a ferias en el último año

(En porcentaje del total horizontal)

	TOTAL (Miles)	Total han ido	Una vez	Más de una	No han ido
TOTAL (Miles)	37.526	17.924	9.051	8.873	19.602
%	100	47,8	24,1	23,6	52,2
GÉNERO					
Varones	18.401	49,6	24,3	25,3	50,4
Mujeres	19.126	46,0	24,0	22,1	54,0
EDAD					
De 15 a 24 años	5.114	58,6	30,1	28,5	41,4
De 25 a 34 años	7.552	57,0	27,7	29,3	43,0
De 35 a 44 años	7.156	56,7	28,8	27,8	43,3
De 45 a 54 años	5.816	49,5	25,9	23,6	50,5
De 55 años y más	11.888	31,0	15,5	15,5	69,0
SITUACIÓN PERSONAL					
Soltero en casa de sus padres	8.367	56,8	28,8	28,0	43,2
Soltero independiente, divorciado separado o viudo (con o sin hijos)	4.772	38,0	18,9	19,0	62,0
Casado o en pareja					
-Sin hijos	4.180	45,7	22,3	23,4	54,3
-Con hijos menores de 18 años	9.181	57,0	29,8	27,2	43,0
-Con hijos de 18 años en adelante en casa	5.652	42,9	21,0	21,9	57,1
-Viviendo solos (por hijos mayores)	3.885	34,8	17,6	17,1	65,2
Otros	1.490	29,6	13,2	16,5	70,4
NIVEL DE ESTUDIOS					
Sin completar escolarización básica	5.788	26,1	13,4	12,7	73,9
Escolarización básica sin título	8.583	45,8	24,0	21,8	54,2
Escolarización básica con título	8.051	48,9	24,9	24,0	51,1
Bachillerato	4.804	54,7	28,3	26,4	45,3
Formación profesional	4.493	57,7	28,0	29,7	42,3
Enseñanza universitaria	5.807	57,4	27,5	29,8	42,6
SITUACIÓN LABORAL					
Trabajando	19.852	54,2	27,2	27,0	45,8
Parado	2.389	57,0	31,1	25,9	43,0
Jubilado o retirado del trabajo	6.211	27,0	12,7	14,3	73,0
Estudiante	2.995	60,3	31,2	29,2	39,7
Labores del hogar	5.514	38,4	19,3	19,1	61,6
Otros	565	35,6	20,5	15,1	64,4
COMUNIDAD AUTÓNOMA					
Andalucía	6.549	63,7	28,3	35,4	36,3
Aragón	1.093	48,9	28,0	20,8	51,1
Asturias (Principado de)	945	70,6	19,9	50,7	29,4
Baleares (Illes)	841	53,5	29,9	23,6	46,5
Canarias	1.661	36,7	26,1	10,7	63,3
Cantabria	489	50,1	26,8	23,3	49,9
Castilla y León	2.166	46,1	27,3	18,7	53,9
Castilla-La Mancha	1.617	53,7	24,9	28,9	46,3
Cataluña	5.966	41,0	21,0	20,0	59,0
Comunidad Valenciana	4.000	38,0	24,4	13,6	62,0
Extremadura	906	59,6	24,0	35,6	40,4
Galicia	2.397	47,7	16,8	31,0	52,3
Madrid (Comunidad de)	5.070	41,6	25,7	15,9	58,4
Murcia (Región de)	1.119	25,3	15,3	9,9	74,7
Navarra (Comunidad Foral de)	500	46,7	22,9	23,9	53,3
País Vasco	1.841	48,3	19,6	28,7	51,7
Rioja (La)	261	53,2	28,0	25,2	46,8
Ceuta y Melilla	108	71,4	16,6	54,8	28,6
TAMAÑO DE MUNICIPIO					
Capitales de provincia	12.576	45,5	24,5	20,9	54,5
Más de 100.000 habitantes	3.495	45,7	24,0	21,6	54,3
De 50.001 a 100.000 habitantes	3.538	48,5	28,5	19,9	51,5
De 10.001 a 50.000 habitantes	9.662	49,6	23,8	25,8	50,4
De menos de 10.001 habitantes	8.254	49,7	22,0	27,7	50,3

10. OTRAS PRÁCTICAS RELACIONADAS CON EL OCIO Y LA CULTURA

10.12 Personas que han ido a espectáculos deportivos en el último año

(En porcentaje del total horizontal)

	TOTAL (Miles)	Total han ido	Una vez	Más de una	No han ido
TOTAL (Miles)	37.526	10.492	3.449	7.043	27.035
%	100	28,0	9,2	18,8	72,0
GÉNERO					
Varones	18.401	39,2	12,2	27,0	60,8
Mujeres	19.126	17,1	6,3	10,8	82,9
EDAD					
De 15 a 24 años	5.114	43,1	14,8	28,3	56,9
De 25 a 34 años	7.552	36,0	11,8	24,2	64,0
De 35 a 44 años	7.156	33,1	11,6	21,6	66,9
De 45 a 54 años	5.816	27,6	8,3	19,3	72,4
De 55 años y más	11.888	13,4	4,2	9,2	86,6
SITUACIÓN PERSONAL					
Soltero en casa de sus padres	8.367	42,1	13,7	28,5	57,9
Soltero independiente, divorciado separado o viudo (con o sin hijos)	4.772	18,8	7,1	11,7	81,2
Casado o en pareja					
-Sin hijos	4.180	25,7	7,8	17,8	74,3
-Con hijos menores de 18 años	9.181	32,6	11,5	21,1	67,4
-Con hijos de 18 años en adelante en casa	5.652	20,8	5,5	15,3	79,2
-Viviendo solos (por hijos mayores)	3.885	17,2	5,9	11,3	82,8
Otros	1.490	10,8	3,1	7,7	89,2
NIVEL DE ESTUDIOS					
Sin completar escolarización básica	5.788	8,1	3,0	5,1	91,9
Escolarización básica sin título	8.583	22,1	7,0	15,1	77,9
Escolarización básica con título	8.051	28,9	9,7	19,2	71,1
Bachillerato	4.804	36,9	12,3	24,6	63,1
Formación profesional	4.493	39,6	12,6	27,0	60,4
Enseñanza universitaria	5.807	38,7	12,7	26,0	61,3
SITUACIÓN LABORAL					
Trabajando	19.852	34,7	11,6	23,1	65,3
Parado	2.389	27,3	8,4	18,9	72,7
Jubilado o retirado del trabajo	6.211	14,4	4,4	10,1	85,6
Estudiante	2.995	46,8	15,3	31,6	53,2
Labores del hogar	5.514	9,5	3,3	6,2	90,5
Otros	565	23,2	7,5	15,6	76,8
COMUNIDAD AUTÓNOMA					
Andalucía	6.549	29,1	8,9	20,2	70,9
Aragón	1.093	33,4	9,4	24,0	66,6
Asturias (Principado de)	945	39,2	6,4	32,8	60,8
Baleares (Illes)	841	31,2	12,2	19,0	68,8
Canarias	1.661	24,4	9,1	15,3	75,6
Cantabria	489	39,5	9,2	30,3	60,5
Castilla y León	2.166	25,9	8,2	17,6	74,1
Castilla-La Mancha	1.617	24,2	10,0	14,3	75,8
Cataluña	5.966	24,0	7,3	16,7	76,0
Comunidad Valenciana	4.000	29,5	10,3	19,2	70,5
Extremadura	906	28,9	9,9	19,0	71,1
Galicia	2.397	25,4	7,8	17,6	74,6
Madrid (Comunidad de)	5.070	24,7	11,4	13,3	75,3
Murcia (Región de)	1.119	18,0	6,7	11,3	82,0
Navarra (Comunidad Foral de)	500	38,3	7,9	30,4	61,7
País Vasco	1.841	42,0	11,4	30,6	58,0
Rioja (La)	261	37,6	10,8	26,7	62,4
Ceuta y Melilla	108	35,0	9,3	25,7	65,0
TAMAÑO DE MUNICIPIO					
Capitales de provincia	12.576	29,0	9,9	19,1	71,0
Más de 100.000 habitantes	3.495	24,8	8,4	16,4	75,2
De 50.001 a 100.000 habitantes	3.538	27,3	10,1	17,2	72,7
De 10.001 a 50.000 habitantes	9.662	28,8	9,2	19,6	71,2
De menos de 10.001 habitantes	8.254	26,9	8,0	18,9	73,1

10. OTRAS PRÁCTICAS RELACIONADAS CON EL OCIO Y LA CULTURA

10.13 Personas que han ido a los toros en el último año

(En porcentaje del total horizontal)

	TOTAL (Miles)	Total han ido	Una vez	Más de una	No han ido
TOTAL (Miles)	37.526	3.682	1.965	1.717	33.844
%	100	9,8	5,2	4,6	90,2
GÉNERO					
Varones	18.401	11,5	5,9	5,7	88,5
Mujeres	19.126	8,2	4,6	3,5	91,8
EDAD					
De 15 a 24 años	5.114	9,6	5,3	4,3	90,4
De 25 a 34 años	7.552	8,5	4,4	4,1	91,5
De 35 a 44 años	7.156	10,1	6,1	4,0	89,9
De 45 a 54 años	5.816	12,9	6,4	6,5	87,1
De 55 años y más	11.888	9,0	4,6	4,4	91,0
SITUACIÓN PERSONAL					
Soltero en casa de sus padres	8.367	9,5	4,8	4,7	90,5
Soltero independiente, divorciado separado o viudo (con o sin hijos)	4.772	7,6	4,3	3,3	92,4
Casado o en pareja					
-Sin hijos	4.180	9,0	4,5	4,5	91,0
-Con hijos menores de 18 años	9.181	10,7	6,4	4,3	89,3
-Con hijos de 18 años en adelante en casa	5.652	11,8	6,1	5,8	88,2
-Viviendo solos (por hijos mayores)	3.885	10,5	4,8	5,7	89,5
Otros	1.490	6,0	3,5	2,6	94,0
NIVEL DE ESTUDIOS					
Sin completar escolarización básica	5.788	7,7	4,1	3,6	92,3
Escolarización básica sin título	8.583	9,3	4,7	4,6	90,7
Escolarización básica con título	8.051	10,7	5,6	5,1	89,3
Bachillerato	4.804	9,7	5,6	4,2	90,3
Formación profesional	4.493	10,4	5,8	4,6	89,6
Enseñanza universitaria	5.807	11,1	6,0	5,1	88,9
SITUACIÓN LABORAL					
Trabajando	19.852	10,6	5,7	4,8	89,4
Parado	2.389	10,2	6,1	4,1	89,8
Jubilado o retirado del trabajo	6.211	9,3	4,1	5,2	90,7
Estudiante	2.995	10,1	5,5	4,6	89,9
Labores del hogar	5.514	7,6	4,3	3,2	92,4
Otros	565	7,3	2,9	4,4	92,7
COMUNIDAD AUTÓNOMA					
Andalucía	6.549	13,1	7,3	5,8	86,9
Aragón	1.093	13,6	6,8	6,7	86,4
Asturias (Principado de)	945	9,1	2,4	6,7	90,9
Balears (Illes)	841	2,0	0,9	1,1	98,0
Canarias	1.661	1,2	1,1	0,1	98,8
Cantabria	489	12,8	7,2	5,6	87,2
Castilla y León	2.166	15,4	7,0	8,5	84,6
Castilla-La Mancha	1.617	21,0	10,0	10,9	79,0
Cataluña	5.966	1,7	1,0	0,8	98,3
Comunidad Valenciana	4.000	11,6	5,6	6,0	88,4
Extremadura	906	17,3	7,4	9,9	82,7
Galicia	2.397	2,2	1,2	1,0	97,8
Madrid (Comunidad de)	5.070	12,5	8,2	4,3	87,5
Murcia (Región de)	1.119	7,5	4,7	2,7	92,5
Navarra (Comunidad Foral de)	500	18,0	7,0	10,9	82,0
País Vasco	1.841	9,2	5,5	3,8	90,8
Rioja (La)	261	22,1	10,0	12,2	77,9
Ceuta y Melilla	108	9,6	6,8	2,8	90,4
TAMAÑO DE MUNICIPIO					
Capitales de provincia	12.576	9,4	5,0	4,4	90,6
Más de 100.000 habitantes	3.495	6,1	4,1	2,0	93,9
De 50.001 a 100.000 habitantes	3.538	8,1	4,5	3,6	91,9
De 10.001 a 50.000 habitantes	9.662	10,3	5,5	4,8	89,7
De menos de 10.001 habitantes	8.254	12,1	6,1	6,1	87,9

10. OTRAS PRÁCTICAS RELACIONADAS CON EL OCIO Y LA CULTURA

10.14 Personas según la realización de cursos de formación complementaria en el último año y el número medio de horas dedicadas

(En porcentaje del total horizontal)

	TOTAL (Miles)	Total han realizado cursos	Un curso	Más de un curso	No realizaron cursos	Nº medio de horas
TOTAL (Miles)	37.526	6.280	4.382	1.898	31.246	159,0
%	100	16,7	11,7	5,1	83,3	-
GÉNERO						
Varones	18.401	15,6	11,0	4,5	84,4	151,1
Mujeres	19.126	17,9	12,3	5,6	82,1	165,6
EDAD						
De 15 a 19 años	2.282	19,3	15,0	4,3	80,7	222,8
De 20 a 24 años	2.832	24,7	18,2	6,5	75,3	252,6
De 25 a 34 años	7.552	25,4	16,9	8,6	74,6	177,5
De 35 a 44 años	7.156	20,4	14,9	5,5	79,6	124,0
De 45 a 54 años	5.816	18,0	11,4	6,6	82,0	124,1
De 55 a 64 años	4.676	10,8	7,7	3,2	89,2	104,7
De 65 a 74 años	3.736	4,0	3,2	0,9	96,0	97,0
De 75 años y más	3.476	1,6	1,2	0,3	98,5	67,5
SITUACIÓN PERSONAL						
Soltero en casa de sus padres	8.367	24,8	17,6	7,2	75,2	211,4
Soltero independiente, divorciado separado o viudo (con o sin hijos)	4.772	14,3	10,3	3,9	85,7	158,2
Casado o en pareja						
-Sin hijos	4.180	18,3	11,0	7,3	81,7	150,9
-Con hijos menores de 18 años	9.181	18,9	13,6	5,4	81,1	133,9
-Con hijos de 18 años en adelante en casa	5.652	11,2	7,7	3,6	88,8	105,5
-Viviendo solos (por hijos mayores)	3.885	6,2	4,4	1,8	93,8	87,5
Otros	1.490	9,9	7,6	2,3	90,1	107,9
NIVEL DE ESTUDIOS						
Sin completar escolarización básica	5.788	3,0	2,6	0,4	97,0	82,3
Escolarización básica sin título	8.583	8,7	7,2	1,6	91,3	149,2
Escolarización básica con título	8.051	13,1	9,8	3,2	86,9	157,8
Bachillerato	4.804	21,2	16,3	4,9	78,8	159,1
Formación profesional	4.493	24,0	16,2	7,8	76,0	173,7
Enseñanza universitaria	5.807	38,0	22,5	15,4	62,0	161,6
SITUACIÓN LABORAL						
Trabajando	19.852	22,3	14,8	7,5	77,7	141,5
Parado	2.389	21,5	16,4	5,2	78,5	256,4
Jubilado o retirado del trabajo	6.211	3,5	2,8	0,7	96,5	116,9
Estudiante	2.995	23,4	17,6	5,8	76,6	229,4
Labores del hogar	5.514	6,6	5,6	1,0	93,4	133,9
Otros	565	9,0	7,8	1,2	91,0	87,2
COMUNIDAD AUTÓNOMA						
Andalucía	6.549	15,3	10,8	4,4	84,7	163,4
Aragón	1.093	20,9	12,1	8,8	79,1	165,8
Asturias (Principado de)	945	23,1	15,2	7,9	76,9	153,3
Baleares (Illes)	841	22,3	16,7	5,6	77,7	249,4
Canarias	1.661	18,6	13,0	5,6	81,4	208,9
Cantabria	489	18,5	13,0	5,5	81,5	151,7
Castilla y León	2.166	16,3	11,5	4,7	83,7	148,7
Castilla-La Mancha	1.617	18,6	13,1	5,5	81,4	173,6
Cataluña	5.966	17,3	13,0	4,3	82,7	115,0
Comunidad Valenciana	4.000	15,5	10,1	5,3	84,5	150,8
Extremadura	906	11,4	7,5	3,9	88,6	182,3
Galicia	2.397	12,6	8,4	4,1	87,4	214,6
Madrid (Comunidad de)	5.070	17,2	12,2	5,0	82,8	168,0
Murcia (Región de)	1.119	18,0	11,3	6,7	82,0	142,4
Navarra (Comunidad Foral de)	500	15,3	11,0	4,4	84,7	107,7
País Vasco	1.841	18,0	12,3	5,7	82,0	133,5
Rioja (La)	261	14,6	9,7	4,9	85,4	163,0
Ceuta y Melilla	108	15,2	9,5	5,7	84,8	258,7
TAMAÑO DE MUNICIPIO						
Capitales de provincia	12.576	18,8	12,7	6,1	81,2	174,4
Más de 100.000 habitantes	3.495	17,9	12,4	5,5	82,1	183,0
De 50.001 a 100.000 habitantes	3.538	16,8	11,1	5,7	83,2	146,3
De 10.001 a 50.000 habitantes	9.662	15,9	11,3	4,6	84,1	138,0
De menos de 10.001 habitantes	8.254	14,1	10,6	3,5	85,9	148,9

10. OTRAS PRÁCTICAS RELACIONADAS CON EL OCIO Y LA CULTURA

10.15 Personas que realizaron cursos de formación complementaria en el último año según la materia de los mismos

(En porcentaje del total horizontal)

	Total (Miles)	Formación artística	Lenguas extranjeras	Informática	Deportes	Gestión, administra- ción,market- ing	Preparación de oposiciones	Otros
TOTAL (Miles)	6.280	357	1.015	1.424	234	694	222	3.230
%	100	5,7	16,2	22,7	3,7	11,1	3,5	51,4
GÉNERO								
Varones	2.865	3,5	13,7	22,2	4,3	11,2	2,7	53,0
Mujeres	3.416	7,5	18,2	23,1	3,3	10,9	4,2	50,1
EDAD								
De 15 a 24 años	1.141	7,6	25,0	17,4	9,0	6,9	2,1	46,6
De 25 a 34 años	1.921	3,2	17,5	21,8	2,3	12,4	6,0	54,2
De 35 a 44 años	1.462	5,7	12,3	24,4	2,0	11,7	2,7	51,4
De 45 a 54 años	1.046	4,0	11,9	28,5	1,2	14,8	3,3	53,9
De 55 años y más	711	11,8	12,5	21,5	6,6	7,3	1,3	48,3

10.16 Personas que realizaron cursos de formación complementaria en el último año según la materia del último curso realizado con mayor número de horas

(En porcentaje del total horizontal)

	Total (Miles)	Formación artística	Lenguas extranjeras	Informática	Deportes	Gestión, administra- ción,market- ing	Preparación de oposiciones	Otros
TOTAL (Miles)	6.280	351	889	1.227	174	556	260	2.823
%	100	5,6	14,2	19,5	2,8	8,8	4,1	45,0
GÉNERO								
Varones	2.865	3,5	11,9	20,4	3,2	10,5	3,0	47,5
Mujeres	3.416	7,3	16,1	18,8	2,4	7,5	5,1	42,9
EDAD								
De 15 a 24 años	1.141	8,1	22,4	14,8	6,1	6,1	2,5	40,1
De 25 a 34 años	1.921	3,3	15,0	17,6	1,2	8,8	6,8	47,5
De 35 a 44 años	1.462	5,5	10,5	22,8	1,9	9,9	2,7	46,9
De 45 a 54 años	1.046	3,5	10,1	22,3	1,4	10,6	4,1	48,0
De 55 años y más	711	11,2	12,3	21,8	5,6	8,7	2,8	37,5

10.17 Personas que realizaron cursos de formación complementaria en el último año según la modalidad de asistencia del último curso realizado con mayor número de horas

(En porcentaje del total horizontal)

	Total (Miles)	Presencial	A Distancia		
			Total	Con asistencia por ordenador	Sin asistencia por ordenador
TOTAL (Miles)	6.280	5.577	703	417	287
%	100	88,8	11,2	6,6	4,6
GÉNERO					
Varones	2.865	89,2	10,8	6,2	4,6
Mujeres	3.416	88,5	11,5	7,0	4,5
EDAD					
De 15 a 24 años	1.141	92,1	7,9	4,0	3,9
De 25 a 34 años	1.921	85,3	14,7	9,0	5,7
De 35 a 44 años	1.462	86,4	13,6	6,4	7,2
De 45 a 54 años	1.046	89,6	10,4	8,3	2,1
De 55 años y más	711	96,8	3,2	2,4	0,8

10. OTRAS PRÁCTICAS RELACIONADAS CON EL OCIO Y LA CULTURA

10.18 Personas que realizaron cursos de formación complementaria en el último año según el motivo principal por el que realizaron el último curso con mayor número de horas

(En porcentaje del total horizontal)

	Total (Miles)	Preparación para el empleo actual	Preparación para un futuro empleo	Por razones personales o sociales
TOTAL (Miles)	6.280	3.077	1.309	1.893
%	100	49,0	20,9	30,1
GÉNERO				
Varones	2.865	59,5	17,3	23,2
Mujeres	3.416	40,2	23,8	36,0
EDAD				
De 15 a 24 años	1.141	22,8	44,9	32,4
De 25 a 34 años	1.921	52,4	24,4	23,2
De 35 a 44 años	1.462	64,2	12,3	23,4
De 45 a 54 años	1.046	61,5	11,8	26,7
De 55 años y más	711	32,1	3,5	64,4

10.19 Personas que realizaron cursos de formación complementaria en el último año según la duración del último curso realizado con mayor número de horas

(En porcentaje del total horizontal)

	Total (Miles)	Menos de un mes	De 1 a 6 meses	Más de 6 meses
TOTAL (Miles)	6.280	2.124	2.614	1.543
%	100	33,8	41,6	24,6
GÉNERO				
Varones	2.865	39,6	40,1	20,2
Mujeres	3.416	28,9	42,9	28,2
EDAD				
De 15 a 24 años	1.141	23,4	39,6	36,9
De 25 a 34 años	1.921	32,3	46,6	21,1
De 35 a 44 años	1.462	39,3	41,7	19,0
De 45 a 54 años	1.046	42,0	37,6	20,4
De 55 años y más	711	31,2	37,2	31,6

10.20 Personas que realizaron cursos de formación complementaria en el último año según los resultados del último curso realizado con mayor número de horas

(En porcentaje del total horizontal)

	Total (Miles)	Lo terminó	No pudo terminarlo o decidió no hacerlo	Está haciéndolo todavía
TOTAL (Miles)	6.280	4.709	201	1.370
%	100	75,0	3,2	21,8
GÉNERO				
Varones	2.865	77,4	2,7	19,9
Mujeres	3.416	72,9	3,6	23,5
EDAD				
De 15 a 24 años	1.141	65,7	4,4	30,0
De 25 a 34 años	1.921	76,0	4,2	19,8
De 35 a 44 años	1.462	80,2	1,9	17,9
De 45 a 54 años	1.046	78,1	3,2	18,7
De 55 años y más	711	71,8	1,2	26,9

Anexo

A.1. Personas que realizaron determinadas actividades culturales en el último año según estado de salud.

(En porcentaje de la población de cada colectivo)

EN EL ÚLTIMO AÑO	TOTAL(*)	Estado de salud		
		Bueno	Aceptable	Malo
MUSEOS, MONUMENTOS O EXPOSICIONES (Visitaron)				
Museos	31,2	35,9	22,8	8,9
Exposiciones	24,7	28,4	19,0	6,1
Monumentos	34,1	38,6	27,1	10,4
Yacimientos arqueológicos	13,0	14,9	9,9	3,6
ARCHIVOS (Asistieron o visitaron)	3,9	4,6	2,5	0,9
BIBLIOTECAS (Fueron o accedieron)				
Ir a una biblioteca	17,6	21,1	10,4	4,0
Acceder por Internet	4,6	5,7	2,2	0,6
LECTURA (Leyeron libros)				
Total	57,7	65,1	44,2	24,8
Libros relacionados con la profesión o estudios	25,1	30,6	13,2	5,3
Libros no relacionados con la profesión o estudios	52,5	58,8	41,4	23,0
ARTES ESCÉNICAS (Asistieron)				
Teatro	19,1	22,2	12,9	6,1
Ópera	2,7	3,3	1,7	0,3
Zarzuela	1,9	2,1	1,5	0,9
Ballet/ danza	5,1	5,9	3,7	1,2
ARTES MUSICALES (Asistieron)				
Conciertos de música clásica	8,4	9,2	7,2	3,3
Conciertos de música actual	26,4	32,0	14,9	4,0
CINE (Asistieron)	52,1	62,0	32,8	11,2

A.2. Personas que suelen realizar determinadas actividades culturales al menos una vez al mes según estado de salud.

(En porcentaje de la población de cada colectivo)

AL MENOS UNA VEZ AL MES	TOTAL(*)	Estado de salud		
		Bueno	Aceptable	Malo
ESCUCHAR MÚSICA (Suelen escuchar)	86,9	92,4	77,0	61,5
PRENSA (Suelen leer)				
Prensa diaria de información general	73,8	79,0	66,9	44,4
Prensa en Internet	14,1	17,1	7,9	2,0
AUDIOVISUALES (Suelen ver o escuchar)				
Radio	81,6	84,6	77,1	65,5
Vídeo	51,9	59,9	37,3	16,3
Televisión	98,2	98,1	98,5	97,7
NUEVAS TECNOLOGÍAS (Suelen utilizar)				
Ordenador	45,1	55,2	26,3	8,8
Internet	39,5	48,2	21,0	7,0

A.3. Personas que realizaron compras de diversos equipamientos en el último trimestre según estado de salud.

(En porcentaje de la población de cada colectivo)

COMPRARON EN EL ÚLTIMO TRIMESTRE	TOTAL(*)	Estado de salud		
		Bueno	Aceptable	Malo
Libros	34,5	40,1	23,1	11,5
Libros relacionados con la profesión o estudios	11,8	14,5	5,8	2,4
Libros no relacionados con la profesión o estudios	29,2	33,7	20,5	10,3
Música grabada	22,5	26,6	13,6	5,4
Vídeos	14,1	16,6	9,2	3,6

(*) Indicadores medios en la población total.

A.4. Personas que realizaron determinadas actividades culturales en el último año según limitaciones de salud en los últimos seis meses.

(En porcentaje de la población de cada colectivo)

EN EL ÚLTIMO AÑO	TOTAL(*)	Según limitaciones de salud en los últimos seis meses	
		Sin limitaciones de salud	Con limitaciones de salud
MUSEOS, MONUMENTOS O EXPOSICIONES (Visitaron)			
Museos	31,2	33,1	20,5
Exposiciones	24,7	26,1	17,4
Monumentos	34,1	36,1	23,5
Yacimientos arqueológicos	13,0	13,8	8,9
ARCHIVOS (Asistieron o visitaron)	3,9	4,1	2,8
BIBLIOTECAS (Fueron o accedieron)			
Ir a una biblioteca	17,6	18,8	10,9
Acceder por Internet	4,6	5,0	2,3
LECTURA (Leyeron libros)			
Total	57,7	60,8	41,0
Libros relacionados con la profesión o estudios	25,1	27,4	12,6
Libros no relacionados con la profesión o estudios	52,5	55,0	39,0
ARTES ESCENICAS (Asistieron)			
Teatro	19,1	20,3	12,4
Ópera	2,7	2,9	1,9
Zarzuela	1,9	1,9	1,6
Ballet/ danza	5,1	5,3	4,1
ARTES MUSICALES (Asistieron)			
Conciertos de música clásica	8,4	8,6	7,3
Conciertos de música actual	26,4	28,6	14,3
CINE (Asistieron)	52,1	56,5	28,3

A.5. Personas que suelen realizar determinadas actividades culturales al menos una vez al mes según limitaciones de salud en los últimos seis meses.

(En porcentaje de la población de cada colectivo)

AL MENOS UNA VEZ AL MES	TOTAL(*)	Según limitaciones de salud en los últimos seis meses	
		Sin limitaciones de salud	Con limitaciones de salud
ESCUCHAR MÚSICA (Suelen escuchar)			
	86,9	89,7	72,0
PRENSA (Suelen leer)			
Prensa diaria de información general	73,8	76,4	60,1
Prensa en Internet	14,1	15,3	7,8
AUDIOVISUALES (Suelen ver o escuchar)			
Radio	81,6	83,2	73,0
Vídeo	51,9	55,3	33,3
Televisión	98,2	98,2	98,1
NUEVAS TECNOLOGIAS (Suelen utilizar)			
Ordenador	45,1	49,9	23,5
Internet	39,5	43,3	19,1

A.6. Personas que realizaron compras de diversos equipamientos en el último trimestre según limitaciones de salud en los últimos seis meses.

(En porcentaje de la población de cada colectivo)

COMPRARON EN EL ÚLTIMO TRIMESTRE	TOTAL(*)	Según limitaciones de salud en los últimos seis meses	
		Sin limitaciones de salud	Con limitaciones de salud
Libros	34,5	36,5	23,7
Libros relacionados con la profesión o estudios	11,8	12,8	6,0
Libros no relacionados con la profesión o estudios	29,2	30,7	21,1
Música grabada	22,5	24,1	13,1
Vídeos	14,1	15,2	8,6

(*) Indicadores medios en la población total.

A.7. Personas que realizaron determinadas actividades culturales en el último año según existencia de enfermedades crónicas.

(En porcentaje de la población de cada colectivo)

EN EL ÚLTIMO AÑO	TOTAL(*)	Según existencia de enfermedades crónicas	
		Sin enfermedades crónicas	Con enfermedades crónicas
MUSEOS, MONUMENTOS O EXPOSICIONES (Visitaron)			
Museos	31,2	33,1	21,2
Exposiciones	24,7	26,0	18,2
Monumentos	34,1	36,0	24,6
Yacimientos arqueológicos	13,0	13,8	8,9
ARCHIVOS (Asistieron o visitaron)	3,9	4,1	2,7
BIBLIOTECAS (Fueron o accedieron)			
Ir a una biblioteca	17,6	18,9	11,2
Acceder por Internet	4,6	5,1	2,2
LECTURA (Leyeron libros)			
Total	57,7	61,0	41,4
Libros relacionados con la profesión o estudios	25,1	27,6	12,7
Libros no relacionados con la profesión o estudios	52,5	55,2	38,9
ARTES ESCÉNICAS (Asistieron)			
Teatro	19,1	20,3	12,8
Ópera	2,7	2,9	1,7
Zarzuela	1,9	1,8	2,2
Ballet/ danza	5,1	5,4	3,9
ARTES MUSICALES (Asistieron)			
Conciertos de música clásica	8,4	8,5	7,5
Conciertos de música actual	26,4	29,1	12,8
CINE (Asistieron)	52,1	57,0	27,6

A.8. Personas que suelen realizar determinadas actividades culturales al menos una vez al mes según existencia de enfermedades crónicas.

(En porcentaje de la población de cada colectivo)

AL MENOS UNA VEZ AL MES	TOTAL(*)	Según existencia de enfermedades crónicas	
		Sin enfermedades crónicas	Con enfermedades crónicas
ESCUCHAR MÚSICA (Suelen escuchar)	86,9	89,4	74,4
PRENSA (Suelen leer)			
Prensa diaria de información general	73,8	76,2	61,6
Prensa en Internet	14,1	15,5	6,9
AUDIOVISUALES (Suelen ver o escuchar)			
Radio	81,6	82,9	75,1
Vídeo	51,9	55,9	31,8
Televisión	98,2	98,1	98,3
NUEVAS TECNOLOGÍAS (Suelen utilizar)			
Ordenador	45,1	50,5	22,0
Internet	39,5	43,7	18,2

A.9. Personas que realizaron compras de diversos equipamientos en el último trimestre según existencia de enfermedades crónicas.

(En porcentaje de la población de cada colectivo)

COMPRARON EN EL ÚLTIMO TRIMESTRE	TOTAL(*)	Según existencia de enfermedades crónicas	
		Sin enfermedades crónicas	Con enfermedades crónicas
Libros	34,5	36,7	23,2
Libros relacionados con la profesión o estudios	11,8	12,9	6,2
Libros no relacionados con la profesión o estudios	29,2	30,9	20,4
Música grabada	22,5	24,2	13,3
Vídeos	14,1	15,1	9,1

(*) Indicadores medios en la población total.

A.10. Personas que realizaron determinadas actividades culturales en el último año según nacionalidad.

(En porcentaje de la población de cada colectivo)

EN EL ÚLTIMO AÑO	TOTAL(*)	Según la nacionalidad (**)	
		Española	Extranjera
MUSEOS, MONUMENTOS O EXPOSICIONES (Visitaron)			
Museos	31,2	31,8	24,7
Exposiciones	24,7	25,4	18,4
Monumentos	34,1	34,7	28,4
Yacimientos arqueológicos	13,0	13,4	8,9
ARCHIVOS (Asistieron o visitaron)	3,9	4,0	2,2
BIBLIOTECAS (Fueron o accedieron)			
Ir a una biblioteca	17,6	18,0	13,6
Acceder por Internet	4,6	4,5	5,4
LECTURA (Leyeron libros)			
Total	57,7	58,0	56,5
Libros relacionados con la profesión o estudios	25,1	25,6	19,6
Libros no relacionados con la profesión o estudios	32,5	32,4	36,9
ARTES ESCÉNICAS (Asistieron)			
Teatro	19,1	19,6	13,2
Ópera	2,7	2,8	2,1
Zarzuela	1,9	1,9	1,1
Ballet/ danza	5,1	5,1	5,4
ARTES MUSICALES (Asistieron)			
Conciertos de música clásica	8,4	8,5	6,8
Conciertos de música actual	26,4	26,7	23,6
CINE (Asistieron)	52,1	52,1	55,0

A.11. Personas que suelen realizar determinadas actividades culturales al menos una vez al mes según nacionalidad.

(En porcentaje de la población de cada colectivo)

AL MENOS UNA VEZ AL MES	TOTAL(*)	Según la nacionalidad (**)	
		Española	Extranjera
ESCUCHAR MÚSICA (Suelen escuchar)	86,9	86,4	93,2
PRENSA (Suelen leer)			
Prensa diaria de información general	73,8	73,7	74,1
Prensa en Internet	14,1	14,1	13,5
AUDIOVISUALES (Suelen ver o escuchar)			
Radio	81,6	81,7	79,8
Vídeo	51,9	51,3	60,7
Televisión	98,2	98,2	97,6
NUEVAS TECNOLOGÍAS (Suelen utilizar)			
Ordenador	45,1	46,0	45,0
Internet	39,5	39,6	39,0

A.12. Personas que realizaron compras de diversos equipamientos en el último trimestre según nacionalidad.

(En porcentaje de la población de cada colectivo)

COMPRARON EN EL ÚLTIMO TRIMESTRE	TOTAL(*)	Según la nacionalidad (**)	
		Española	Extranjera
Libros	34,5	35,0	29,6
Libros relacionados con la profesión o estudios	11,8	11,9	9,9
Libros no relacionados con la profesión o estudios	29,2	29,7	25,1
Música grabada	22,5	22,0	26,9
Vídeos	14,1	13,7	20,7

(*) Indicadores medios en la población total.

(**) Las personas con nacionalidad española y extranjera han sido incluidas en las dos categorías.

Errores de muestreo

EM.1 Coeficientes de variación en porcentaje de diversos indicadores de participación cultural según género

	TOTAL	VARONES	MUJERES
MUSEOS, EXPOSICIONES Y GALERÍAS DE ARTE (Visitaron en el último año)			
Museos	1,9	2,5	2,2
Exposiciones	2,4	3,1	2,7
Galerías de arte	3,1	4,0	3,8
MONUMENTOS Y YACIMIENTOS (Visitaron en el último año)			
Monumentos	1,9	2,4	2,2
Yacimientos arqueológicos	3,1	4,1	4,0
ARCHIVOS (Asistieron o visitaron en el último año)			
	5,0	6,6	6,8
BIBLIOTECAS (Fueron a la biblioteca en el último año)			
	2,4	3,5	2,9
LECTURA (Leyeron libros en el último año)			
Libros relacionados con la profesión o estudios	2,1	2,6	2,6
Libros no relacionados con la profesión o estudios	1,2	1,7	1,3
ARTES ESCÉNICAS (Asistieron en el último año)			
Teatro	2,6	3,5	2,9
Ópera	6,3	8,8	7,9
Zarzuela	7,1	11,5	8,4
Ballet/ danza	4,7	7,2	5,4
ARTES MUSICALES (Asistieron en el último año)			
Conciertos de música clásica	3,8	5,0	4,7
Conciertos de música actual	1,8	2,4	2,4
CINE (Asistieron en el último año)			
	1,1	1,4	1,4
AUDIOVISUALES (Suelen ver o escuchar)			
Música (Suele escuchar cada trimestre)	0,4	0,5	0,6
Radio(Suelen escuchar)	0,6	0,6	0,7
Vídeo (Suelen ver al menos una vez al trimestre)	1,2	1,3	1,5
Televisión (Suelen ver)	0,1	0,2	0,6

EM.2 Coeficientes de variación en porcentaje de diversos indicadores de adquisición de productos culturales según género

	TOTAL	VARONES	MUJERES
LIBROS (Compraron en el último trimestre)			
Libros relacionados con la profesión o estudios	2,9	3,8	3,8
Libros no relacionados con la profesión o estudios	1,9	2,7	2,1
MÚSICA GRABADA			
Compraron en el último trimestre	2,2	2,7	2,8
Compraron sin marca en el último trimestre	8,6	11,2	12,5
Grabaron o descargaron en el último trimestre	2,4	2,8	3,3
Descargaron música gratuitamente de Internet en el último trimestre	2,7	3,3	3,9
VÍDEO			
Alquilaron en el último trimestre	2,1	2,6	2,6
Compraron en el último trimestre	2,9	3,6	3,7
Compraron sin marca en el último trimestre	11,1	13,6	16,5
Grabaron en el último trimestre	2,6	3,1	3,8
Descargaron vídeos gratuitamente de Internet en el último trimestre	3,1	3,7	4,6

EM.3 Coeficientes de variación en porcentaje de diversos indicadores de participación cultural según grupos de edad

	Visitaron museos en el último año	Leyeron por profesión o estudios en el último año	Leyeron por otros motivos en el último año	Asistieron al teatro en el último año	Asistieron al cine en el último año	Suelen ver vídeos al menos una vez al trimestre	Suelen escuchar música al menos una vez al trimestre	Suelen ver la televisión	Suelen escuchar la radio
TOTAL (Miles)	1,9	2,1	1,2	2,6	1,1	1,2	0,4	0,1	0,6
EDAD									
De 15 a 19 años	3,8	2,1	3,1	5,9	1,3	1,8	0,2	0,5	2,1
De 20 a 24 años	4,7	3,7	2,8	7,3	1,6	1,9	0,3	0,7	1,5
De 25 a 34 años	3,3	3,6	2,0	4,4	1,6	1,5	0,5	0,3	1,0
De 35 a 44 años	3,1	4,0	1,8	4,3	1,8	1,5	0,5	0,3	0,9
De 45 a 54 años	3,5	4,7	2,2	5,0	2,5	2,4	0,7	0,3	0,9
De 55 a 64 años	4,4	7,0	3,0	5,8	3,9	3,4	1,2	0,3	1,1
De 65 a 74 años	5,7	15,1	4,0	8,6	6,8	5,4	1,9	0,3	1,7
De 75 años y más	9,8	24,7	5,4	12,7	11,2	8,5	2,9	0,3	2,2

EM.4 Coeficientes de variación en porcentaje de diversos indicadores de participación cultural según comunidad autónoma

	Visitaron museos en el último año	Leyeron por profesión o estudios en el último año	Leyeron por otros motivos en el último año	Asistieron al teatro en el último año	Asistieron al cine en el último año	Suelen ver vídeos al menos una vez al trimestre	Suelen escuchar música al menos una vez al trimestre	Suelen ver la televisión	Suelen escuchar la radio
TOTAL (Miles)	1,9	2,1	1,2	2,6	1,1	1,2	0,4	0,1	0,6
COMUNIDAD AUTÓNOMA									
Andalucía	5,5	5,5	4,1	7,6	3,1	3,6	1,1	0,3	1,4
Aragón	8,2	7,8	4,3	13,3	4,8	4,7	2,1	0,6	2,3
Asturias (Principado de)	10,4	15,6	5,9	16,1	6,6	5,1	2,3	0,6	3,5
Baleares (Illes)	8,7	9,6	5,1	12,7	4,7	6,8	2,3	1,0	3,7
Canarias	8,3	5,4	4,4	13,8	3,6	3,8	1,7	0,7	3,0
Cantabria	6,3	6,5	3,5	10,0	4,5	3,9	2,1	0,8	1,7
Castilla y León	6,1	8,0	4,4	8,5	5,1	4,9	1,9	0,6	2,1
Castilla-La Mancha	8,5	6,8	5,4	10,6	6,7	5,9	3,1	0,5	3,1
Cataluña	5,9	6,8	2,9	7,1	3,0	3,5	1,1	0,4	1,7
Comunidad Valenciana	5,0	6,3	4,1	7,9	3,2	3,6	1,5	0,6	2,1
Extremadura	8,2	8,9	7,0	15,5	5,5	4,5	1,8	0,9	2,5
Galicia	7,1	7,6	5,3	13,1	4,5	4,9	1,8	0,5	2,3
Madrid (Comunidad de)	4,9	6,6	2,7	5,9	2,6	2,7	0,9	0,4	1,3
Murcia (Región de)	9,6	9,2	7,1	13,8	4,5	6,6	1,6	1,2	2,7
Navarra (Comunidad Foral de)	8,4	9,3	5,8	11,0	4,7	6,4	2,4	0,8	2,5
País Vasco	8,5	10,1	3,9	8,8	4,3	3,8	1,3	0,5	1,5
Rioja (La)	9,7	12,2	6,2	12,4	5,3	7,4	2,7	0,6	2,8
Ceuta y Melilla	15,2	11,8	10,2	20,6	5,7	4,4	1,6	0,5	2,1

Este libro se terminó de imprimir
en los talleres de Impresos y
Revistas, S. A., en Madrid,
en septiembre
de 2007

ISBN: 978-84-8181-353-1



9 788481 813531



GOBIERNO
DE ESPAÑA

MINISTERIO
DE CULTURA

